Objekttyp: **Advertising**

Zeitschrift: **Das Werk : Architektur und Kunst = L'oeuvre : architecture et art**

Band (Jahr): **17 (1930)**

Heft 2

PDF erstellt am: **28.05.2024**

Nutzungsbedingungen

Die ETH-Bibliothek ist Anbieterin der digitalisierten Zeitschriften. Sie besitzt keine Urheberrechte an den Inhalten der Zeitschriften. Die Rechte liegen in der Regel bei den Herausgebern.
Die auf der Plattform e-periodica veröffentlichten Dokumente stehen für nicht-kommerzielle Zwecke in Lehre und Forschung sowie für die private Nutzung frei zur Verfügung. Einzelne Dateien oder Ausdrucke aus diesem Angebot können zusammen mit diesen Nutzungsbedingungen und den korrekten Herkunftsbezeichnungen weitergegeben werden.
Das Veröffentlichen von Bildern in Print- und Online-Publikationen ist nur mit vorheriger Genehmigung der Rechteinhaber erlaubt. Die systematische Speicherung von Teilen des elektronischen Angebots auf anderen Servern bedarf ebenfalls des schriftlichen Einverständnisses der Rechteinhaber.

Haftungsausschluss

Alle Angaben erfolgen ohne Gewähr für Vollständigkeit oder Richtigkeit. Es wird keine Haftung übernommen für Schäden durch die Verwendung von Informationen aus diesem Online-Angebot oder durch das Fehlen von Informationen. Dies gilt auch für Inhalte Dritter, die über dieses Angebot zugänglich sind.

Ein Dienst der *ETH-Bibliothek*
ETH Zürich, Rämistrasse 101, 8092 Zürich, Schweiz, www.library.ethz.ch

http://www.e-periodica.ch

MIT HERAKLITH

in 65 Arbeitstagen erstellt

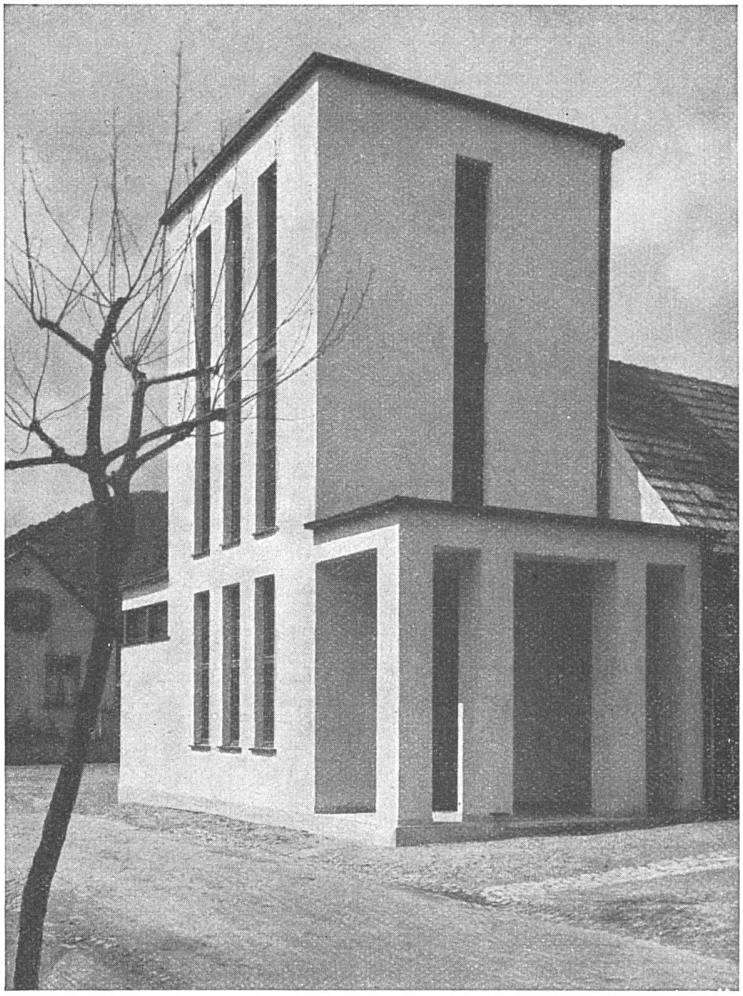

Neubau Brunnenhaus Maxquelle, Bad Dürkheim
Holzfachwerk mit Heraklithverschalung

Die dünne Heraklith-Aussenwand des neuen Brunnenhauses ist so wärmehaltig wie eine 50 cm starke Backsteinmauer. Die üblichen feuchten Putzstellen, wie sie bei einem beschleunigten Massivbau auftreten, sind restlos vermieden, die Wände und Decken sind absolut trokken. Mit Heraklith baut man rasch, senkt also die Baukosten infolge Lohnsummen- und Zinsersparnisse. Mit Heraklith baut man trocken, darum frühere wirtschaftliche Ausnutzung.

Interessenten erhalten vollkommen unverbindlich Prospekte, Arbeitsanweisungen und Gutachten durch

HERAKLITH-VERTRIEB • ZÜRICH

TELEPHON SELNAU 75.15 • GLÄRNISCHSTRASSE 35

Heraklithplatten sind zu beziehen durch alle grösseren Baumaterialiengeschäfte