Objekttyp: **Advertising**

Zeitschrift: **Das Werk : Architektur und Kunst = L'oeuvre : architecture et art**

Band (Jahr): **17 (1930)**

Heft 3

PDF erstellt am: **30.05.2024**

Nutzungsbedingungen

Die ETH-Bibliothek ist Anbieterin der digitalisierten Zeitschriften. Sie besitzt keine Urheberrechte an den Inhalten der Zeitschriften. Die Rechte liegen in der Regel bei den Herausgebern.
Die auf der Plattform e-periodica veröffentlichten Dokumente stehen für nicht-kommerzielle Zwecke in Lehre und Forschung sowie für die private Nutzung frei zur Verfügung. Einzelne Dateien oder Ausdrucke aus diesem Angebot können zusammen mit diesen Nutzungsbedingungen und den korrekten Herkunftsbezeichnungen weitergegeben werden.
Das Veröffentlichen von Bildern in Print- und Online-Publikationen ist nur mit vorheriger Genehmigung der Rechteinhaber erlaubt. Die systematische Speicherung von Teilen des elektronischen Angebots auf anderen Servern bedarf ebenfalls des schriftlichen Einverständnisses der Rechteinhaber.

Haftungsausschluss

Alle Angaben erfolgen ohne Gewähr für Vollständigkeit oder Richtigkeit. Es wird keine Haftung übernommen für Schäden durch die Verwendung von Informationen aus diesem Online-Angebot oder durch das Fehlen von Informationen. Dies gilt auch für Inhalte Dritter, die über dieses Angebot zugänglich sind.

Ein Dienst der *ETH-Bibliothek*
ETH Zürich, Rämistrasse 101, 8092 Zürich, Schweiz, www.library.ethz.ch

http://www.e-periodica.ch

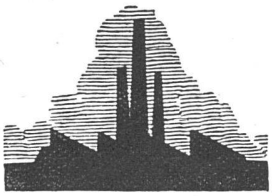

Jean Litzler A.-G.
Basel
Klybeckstrasse 124

KAMIN- UND FEUERUNGSBAU

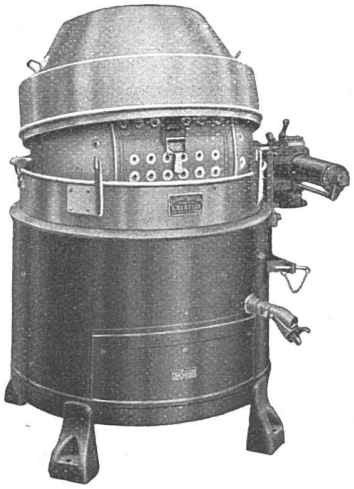

SPEZIALFIRMA FÜR
Bodenheizungen
Wärmespeicheröfen
Waschherde und
Waschmaschinen
mit elektrischer Heizung

SAMUM-
Händetrockner
Qualitätsfabrikat

E. EGLI, Fabrik für elektr. Heizungen
Zürich 6 / Scheuchzerstrasse 44 / Telephon Hottingen 34.36

Maria Geroe S.W.B.
in Montagnola bei Lugano, kann für ihren
Kurs im Gobelin-Weben,
15. Mai bis 15. Juni, noch einige Schülerinnen aufnehmen.

ROLLADEN
IN HOLZ & STAHLBLECH
J. SUM · RORSCHACH

TECHNISCHE PHOTOGRAPHIE
Spezialität in Architektur-Aufnahmen
Konstruktionen, Maschinen Aufnahmen für Kataloge und Werke aller Art
H. WOLF-BENDER · ZÜRICH
Kappelergasse 16
Atelier für Reproduktionsphotographie

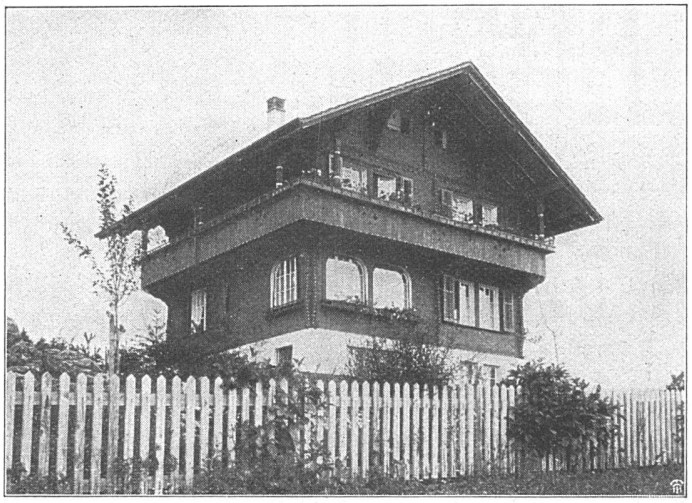

HANS MEIER & CO. NIEDERGÖSGEN
BAUGESCHÄFT UND CHALETFABRIK / FENSTERFABRIK
Treppenbau, Parkettarbeiten, Uebernahme schlüsselfertiger Bauten, feine Hartholz- und Arvenarbeiten

EMIL THOMA
WERDMÜHLEPLATZ 2
ZÜRICH
SPEZIALANFERTIGUNG VON BELEUCHTUNGSKÖRPERN UND BRONZEWAREN

Beziehen Sie sich bitte stets auf »Das Werk«