Möbel von Hans Buser

Objekttyp: **Group**

Zeitschrift: **Das Werk : Architektur und Kunst = L'oeuvre : architecture et art**

Band (Jahr): **17 (1930)**

Heft 5

PDF erstellt am: **28.05.2024**

Nutzungsbedingungen

Die ETH-Bibliothek ist Anbieterin der digitalisierten Zeitschriften. Sie besitzt keine Urheberrechte an den Inhalten der Zeitschriften. Die Rechte liegen in der Regel bei den Herausgebern.
Die auf der Plattform e-periodica veröffentlichten Dokumente stehen für nicht-kommerzielle Zwecke in Lehre und Forschung sowie für die private Nutzung frei zur Verfügung. Einzelne Dateien oder Ausdrucke aus diesem Angebot können zusammen mit diesen Nutzungsbedingungen und den korrekten Herkunftsbezeichnungen weitergegeben werden.
Das Veröffentlichen von Bildern in Print- und Online-Publikationen ist nur mit vorheriger Genehmigung der Rechteinhaber erlaubt. Die systematische Speicherung von Teilen des elektronischen Angebots auf anderen Servern bedarf ebenfalls des schriftlichen Einverständnisses der Rechteinhaber.

Haftungsausschluss

Alle Angaben erfolgen ohne Gewähr für Vollständigkeit oder Richtigkeit. Es wird keine Haftung übernommen für Schäden durch die Verwendung von Informationen aus diesem Online-Angebot oder durch das Fehlen von Informationen. Dies gilt auch für Inhalte Dritter, die über dieses Angebot zugänglich sind.

Ein Dienst der *ETH-Bibliothek*
ETH Zürich, Rämistrasse 101, 8092 Zürich, Schweiz, www.library.ethz.ch

http://www.e-periodica.ch

Möbel von Hans Buser S. W. B., in Fa. Traugott Simmen & Cie., Brugg und Lausanne
Wohnzimmerschrank aus mattem Nussbaumholz mit Schreibklappe und Sekretär-Einbau

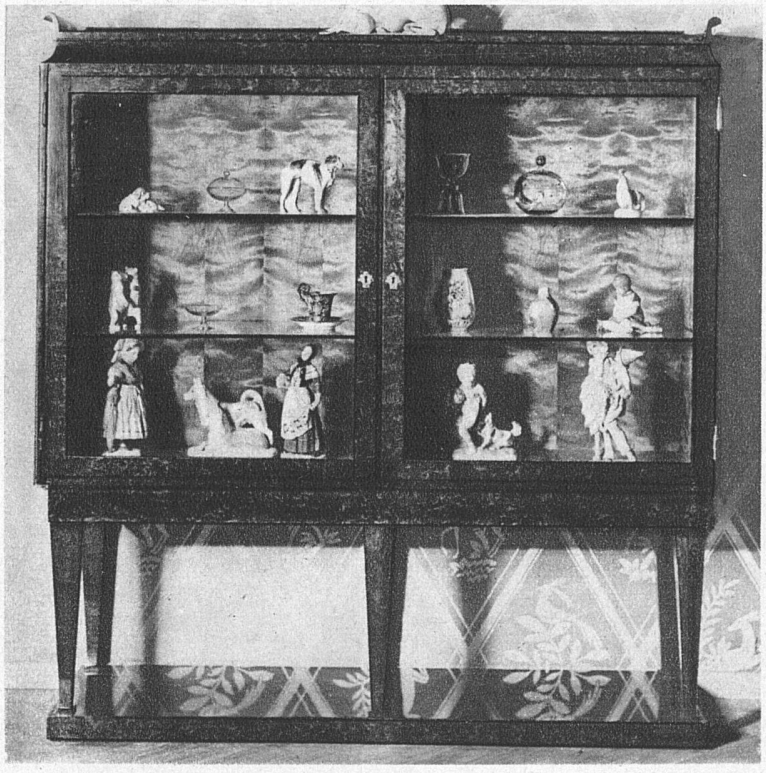

Vitrine in Sumpfbirke

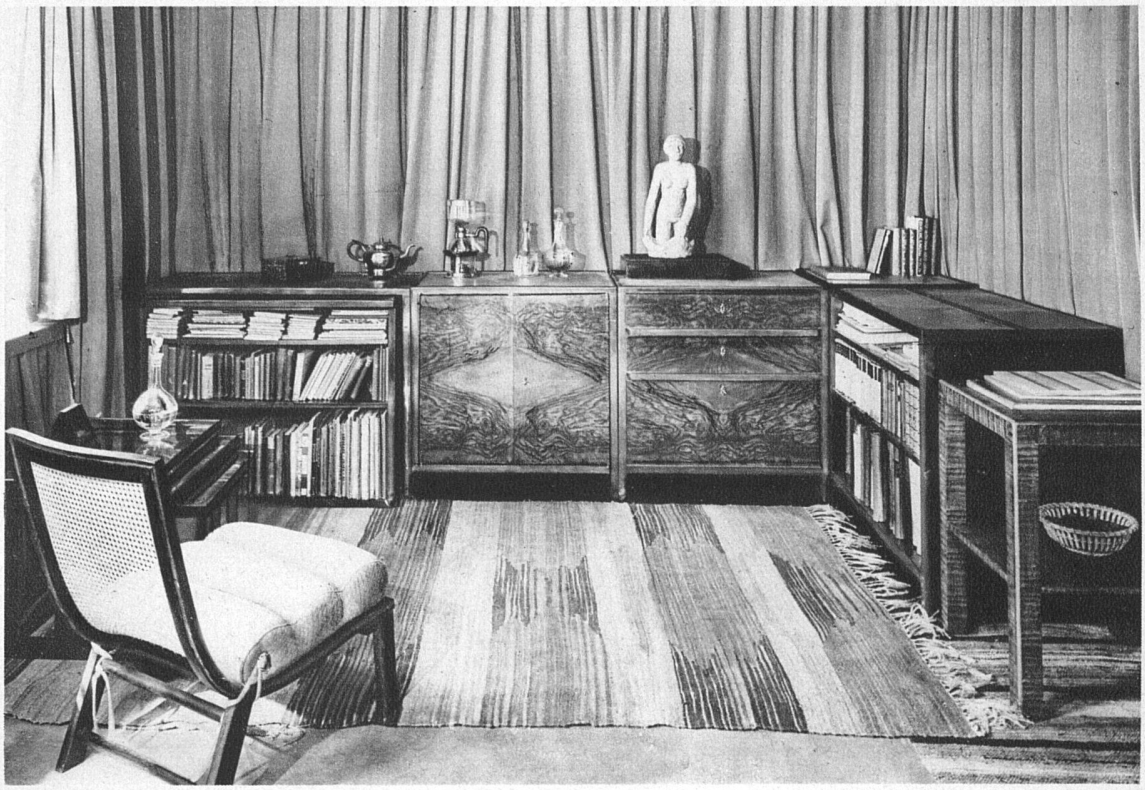

Möbel von Hans Buser S. W. B., in Fa. Traugott Simmen & Cie., Brugg und Lausanne
Büchergestelle und niedere Schränkchen in Nussbaum matt poliert, zum Teil schwarz gebeizt
unten: Wohn- und Herrenzimmermöbel in matt Nussbaum

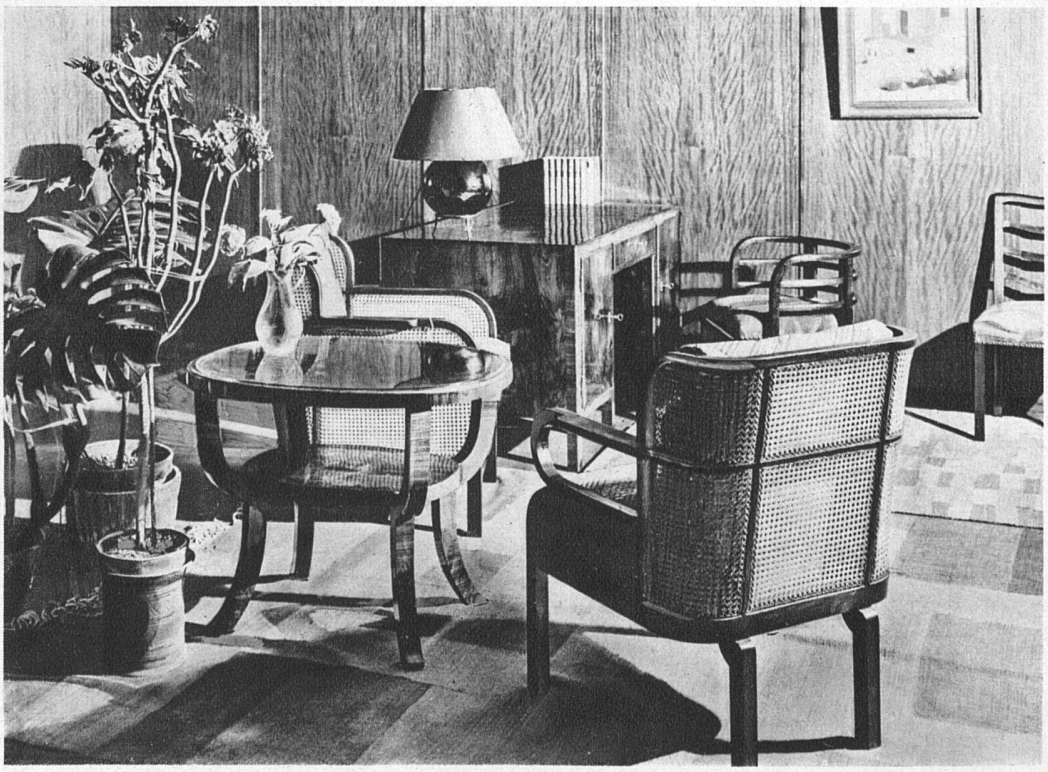

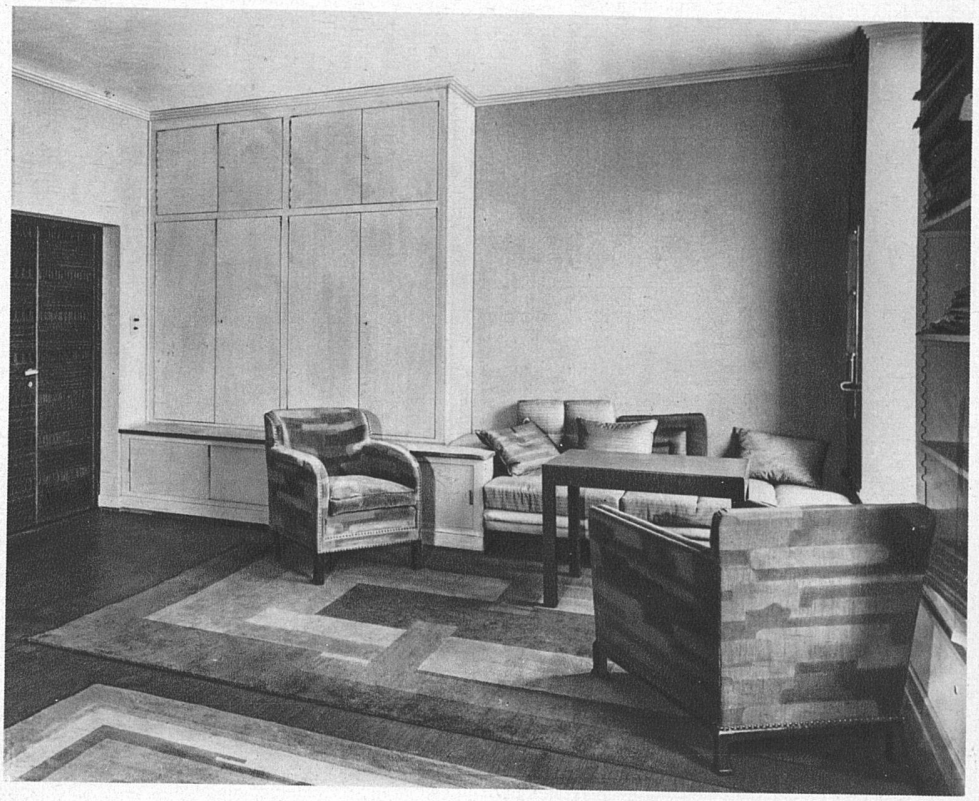

Möbel von Hans Buser S. W. B., in Fa. Traugott Simmen & Cie.

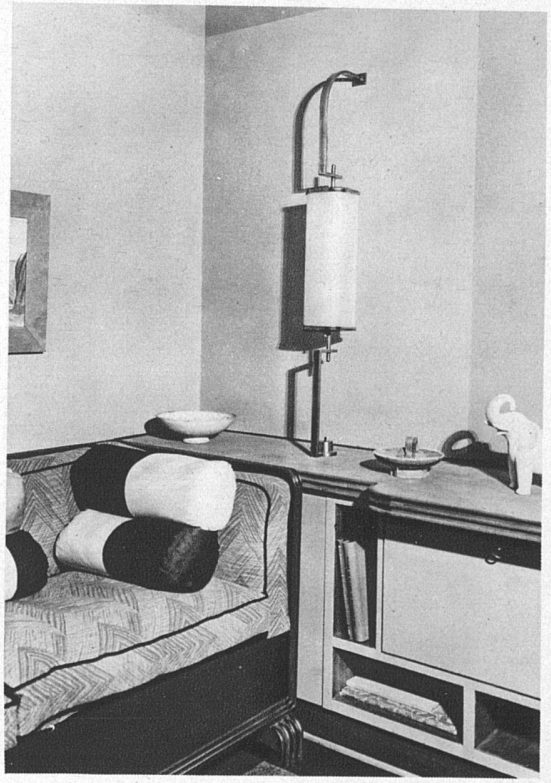

Niederes Gestell als Verlängerung der Fensterbank, rot Spritzlack vor roter Wand