WOBA-Hotel : Architekten A.R. Strässle; F. Bäuning und H. Leu; A. Dürig

Autor(en): **[s.n.]**

Objekttyp: **Article**

Zeitschrift: **Das Werk : Architektur und Kunst = L'oeuvre : architecture et art**

Band (Jahr): **17 (1930)**

Heft 10

PDF erstellt am: **30.05.2024**

Persistenter Link: https://doi.org/10.5169/seals-81889

Nutzungsbedingungen

Die ETH-Bibliothek ist Anbieterin der digitalisierten Zeitschriften. Sie besitzt keine Urheberrechte an den Inhalten der Zeitschriften. Die Rechte liegen in der Regel bei den Herausgebern.
Die auf der Plattform e-periodica veröffentlichten Dokumente stehen für nicht-kommerzielle Zwecke in Lehre und Forschung sowie für die private Nutzung frei zur Verfügung. Einzelne Dateien oder Ausdrucke aus diesem Angebot können zusammen mit diesen Nutzungsbedingungen und den korrekten Herkunftsbezeichnungen weitergegeben werden.
Das Veröffentlichen von Bildern in Print- und Online-Publikationen ist nur mit vorheriger Genehmigung der Rechteinhaber erlaubt. Die systematische Speicherung von Teilen des elektronischen Angebots auf anderen Servern bedarf ebenfalls des schriftlichen Einverständnisses der Rechteinhaber.

Haftungsausschluss

Alle Angaben erfolgen ohne Gewähr für Vollständigkeit oder Richtigkeit. Es wird keine Haftung übernommen für Schäden durch die Verwendung von Informationen aus diesem Online-Angebot oder durch das Fehlen von Informationen. Dies gilt auch für Inhalte Dritter, die über dieses Angebot zugänglich sind.

Ein Dienst der *ETH-Bibliothek*
ETH Zürich, Rämistrasse 101, 8092 Zürich, Schweiz, www.library.ethz.ch

http://www.e-periodica.ch

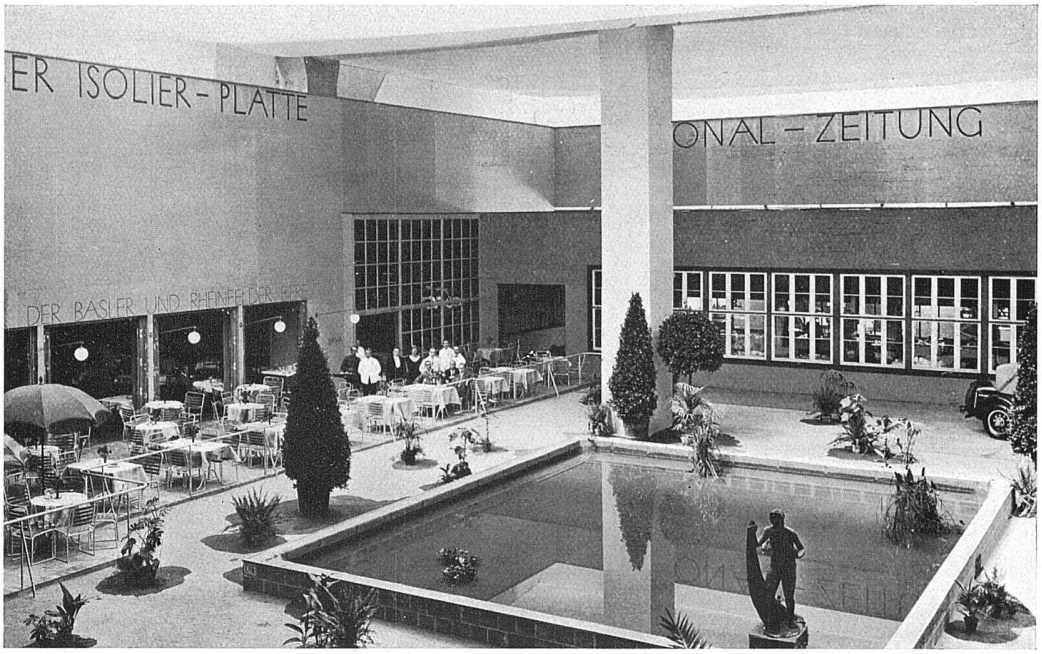

WOBA-Hotel Architekten: A. R. Strässle, F. Bräuning und H. Leu, Mitarbeiter A. Dürig, sämtliche in Basel
Der Hotelgarten Bassin gemauert mit «Dreikammersteinen, System Hossdorf»
Verkleidung der Wände mit Insulite-Platten Terrasse mit Lausener Klinkern Sissacher Eisenmöbel
Hinter den Öffnungen links das Restaurant, hinter den grossen Fenstern das Café-Dancing, rechts der Speisesaal
Farben: verschiedene Stufen von Hellrot, Decke hellblau

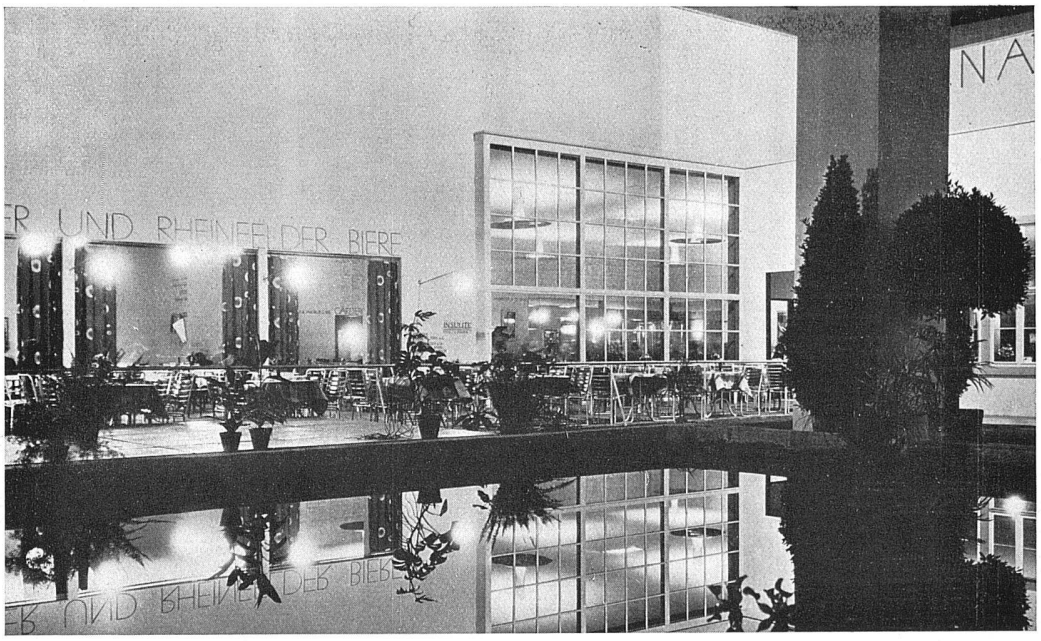

WOBA-Hotel Architekten: A. R. Strässle, F. Bräuning und H. Leu, Mitarbeiter A. Dürig, sämtliche in Basel
oben: Bar Wand belegt mit roten Marbrit-Glasplatten Stühle Metall und schwarz Boden graues Linoleum, uni
unten: Eingang zum WOBA-Hotel vom Hotelgarten aus
Weitere Aufnahmen des WOBA-Hotels sowie ein Grundriss der gesamten Anlage finden sich in Nr. 10, Band 96 der «Schweiz. Bauzeitung» vom 6. September 1930

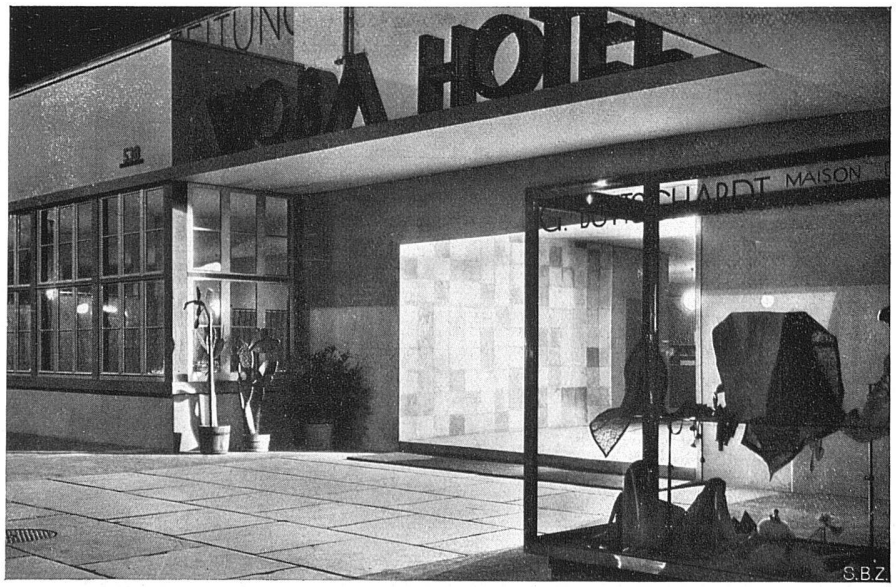

WOBA-Hotel
Die Hotelhalle
Kristallglaswand
Möbel entworfen von
Hans Buser S.W.B.
Linoleumboden

unten links:
Pensionats-Schlafsaal
Wände: Insulite-Platten
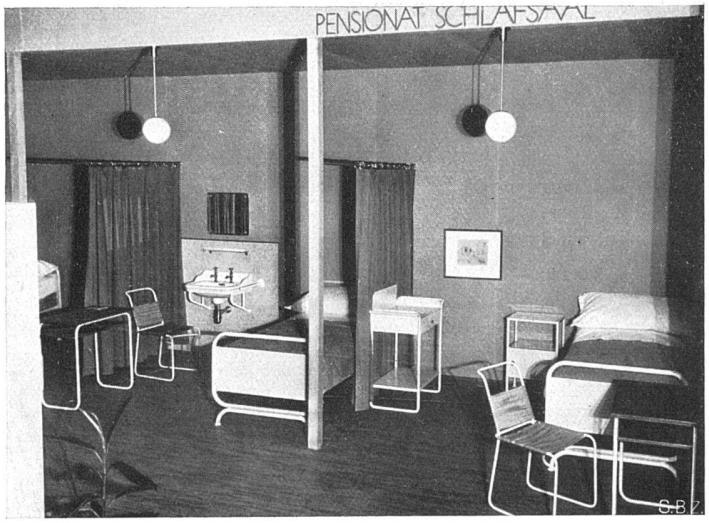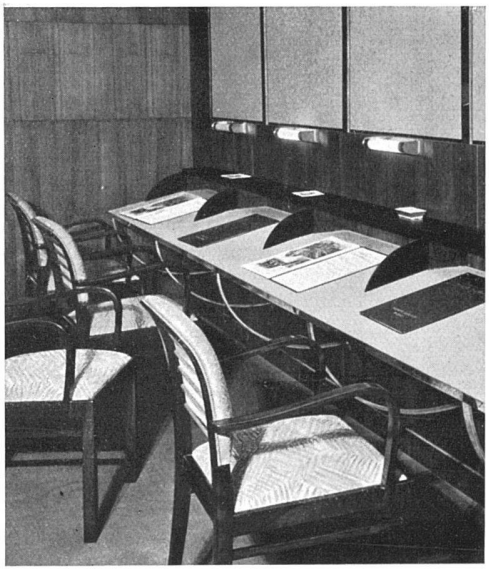
unten rechts:
Schreibpulte im Schreib- und Lesezimmer
Wand: Normaltäfer