Objekttyp: **Advertising**

Zeitschrift: **Das Werk : Architektur und Kunst = L'oeuvre : architecture et art**

Band (Jahr): **18 (1931)**

Heft 1

PDF erstellt am: **28.05.2024**

Nutzungsbedingungen

Die ETH-Bibliothek ist Anbieterin der digitalisierten Zeitschriften. Sie besitzt keine Urheberrechte an den Inhalten der Zeitschriften. Die Rechte liegen in der Regel bei den Herausgebern.
Die auf der Plattform e-periodica veröffentlichten Dokumente stehen für nicht-kommerzielle Zwecke in Lehre und Forschung sowie für die private Nutzung frei zur Verfügung. Einzelne Dateien oder Ausdrucke aus diesem Angebot können zusammen mit diesen Nutzungsbedingungen und den korrekten Herkunftsbezeichnungen weitergegeben werden.
Das Veröffentlichen von Bildern in Print- und Online-Publikationen ist nur mit vorheriger Genehmigung der Rechteinhaber erlaubt. Die systematische Speicherung von Teilen des elektronischen Angebots auf anderen Servern bedarf ebenfalls des schriftlichen Einverständnisses der Rechteinhaber.

Haftungsausschluss

Alle Angaben erfolgen ohne Gewähr für Vollständigkeit oder Richtigkeit. Es wird keine Haftung übernommen für Schäden durch die Verwendung von Informationen aus diesem Online-Angebot oder durch das Fehlen von Informationen. Dies gilt auch für Inhalte Dritter, die über dieses Angebot zugänglich sind.

Ein Dienst der *ETH-Bibliothek*
ETH Zürich, Rämistrasse 101, 8092 Zürich, Schweiz, www.library.ethz.ch

http://www.e-periodica.ch

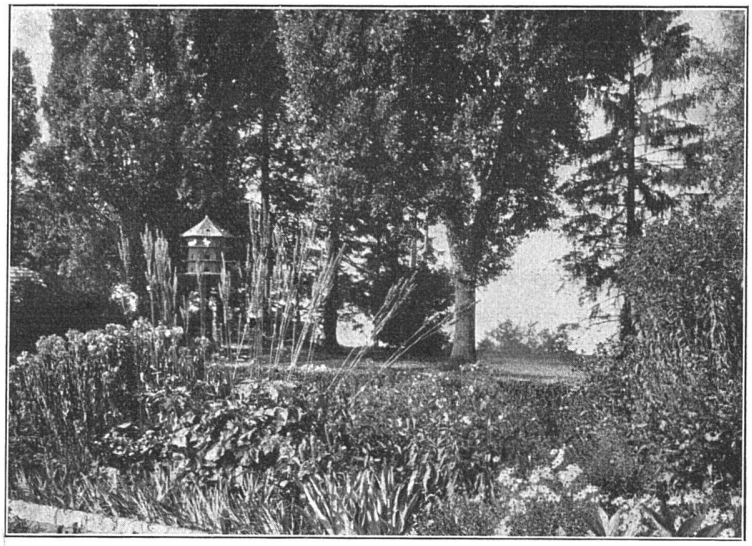

GARTEN-ANLAGEN

GEBRÜDER MERTENS / ZÜRICH 7

Zentrale Überwachung von Heizung und Lüftung

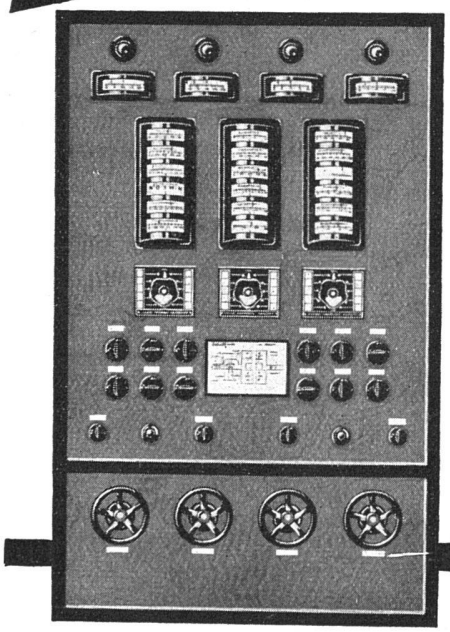

ermöglichen

Siemens elektrische Widerstandsthermometer

und

Siemens elektrische Klappengetriebe.

Alle Anzeige-Instrumente und Schaltorgane werden auf einer Tafel im Heizraum übersichtlich zusammengefasst. Von hier aus kann der Heizer die Temperatur eines jeden Raumes und auch die Klappenstellungen in den Zuluft- und Abluft-Kanälen genau kontrollieren und die Heizung und Lüftung regeln. Auskunft über Aufbau und Wirkungsweise auf Wunsch.

Siemens Elektrizitätserzeugnisse AG.

Zürich **Abt. Siemens & Halske** **Lausanne**

ZENTRALHEIZUNGSFABRIK
LEHMANN & CIE
VORM. ALTORFER, LEHMANN & CIE.
BERN / ZOFINGEN / ST. GALLEN / LUZERN
ZENTRALHEIZUNGEN ALLER SYSTEME · SANITÄRE ANLAGEN
Feuer- und explosionssichere Benzintankanlagen
AUTORÊVE

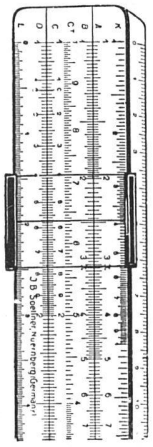

Rechenschieber
für alle Berufe:
für Techniker
für Architekten
für Ingenieure
für Kaufleute
für Chemiker u. a. m.

Präzisions-
Reisszeuge
Planimeter
Pantographen

Zeichenpapiere
Pauspapiere • Millimeterpapiere
Lichtpauspapiere • Bristolkartons

Ausführliche Prospekte gratis

GEBRÜDER
SCHOLL
POSTSTRASSE 3 · ZÜRICH

SWB
Hektor Schlatter & Co.
St. Gallen
WASSERGASSE 30
Telephon 401

WERKSTÄTTEN FÜR FEINE SCHREINERARBEITEN

Uebernahme aller Art Schreinerarbeiten für den gesamten Innenausbau in gediegener Ausführung und erstklassigem gut gelagertem Material, nur auf Bestellung, nach Entwürfen und unter Leitung von Architekten

TENNIS und **SPORT PLÄTZE**

ADOLF VIVELL OLTEN
vormals J. Bienz Tennisbau Basel

Ausführung im In- und Ausland
Unübertroffenes System
Eigene Mergelgrube

AUSSTELLUNGS-KALENDER

ORT	LOKAL	WERKE	DATUM
Aarau	Gewerbemuseum		
Basel	Gewerbemuseum	Internationale Ausstellung «Das Lichtbild» Das Problemtheater	11. Jan. b. 8. Febr. 15. Febr. b. 15. März
	Kunsthalle	Gruppe Rot-Blau Alex. Cingria, K. Hügin, Otto Meister, Margrit Osswald	7. Jan. b. 1. Febr. 8. Febr. b. 1. März
	Kupferstichkabinett		
	Pro Arte	Bilder alter Meister — Schweizer Kunst des 19. und 20. Jahrh.	ständig
	Robert Klingele, Münsterberg 8	Verkaufsstelle der Ortsgruppe Basel des S. W. B.	ständig
	Oeffentliche Kunstsammlung	Paul Klee (Gemälde, Aquarelle und Zeichnungen)	10. Jan. b. Ende Febr.
	Kunstsalon Bethie Thommen		
Bern	Kunsthalle		
	Gewerbemuseum	Gebrauchsgraphik	1.—22. Februar
	Gutekunst und Klipstein Amthausgasse 16	Karl Geiser, sein graphisches Werk	5. Jan. b. 1. Febr.
Fribourg	Musée des Arts et Métiers		
Genf	Musée Rath		
	Musée d'Art et d'Histoire		
Luzern	Kunstmuseum		
Schaffhausen	Konvikt, Klosterstrasse	Walter Hügin, Oscar Lüthy	18. Jan. b. 8. Febr.
	Betz-Wirth, Ringkengässchen beim Herrenacker	Verkaufsstelle des Schweiz. Werkbundes	ständig
St. Gallen	Museum	Edith Alder, Fritz Butz, Willi Koch	10.—25. Januar
Winterthur	Kunstmuseum	Sektion Basel, Malerinnen und Bildhauerinnen de Prætere	15. Febr. b. 15. März 22. März b. 19. April
	Gewerbemuseum	Sonderausstellung von W. Gropius (Zeichnungen, Fotos, Modelle)	11. Jan. b. 8. Febr.
	P. Gachnang-Knupper Stadthausstrasse 51	Verkaufsstelle des Schweiz. Werkbundes	ständig
Zürich	Kunstgewerbemuseum	Französische Ausstellung (Möbel, Beleuchtung, Geschirr, Glas, Leder, Mode, Schmuck, Plakate, Buchdruck, Photographie) Ausstellung «Gropius» und «Rationelle Bebauungsweisen»	7. Jan. b. 4. Febr. 14. Febr. b. 15. März
	Kunsthaus	Skulpturen: Hedwig Braus Arnold Huggler, Max Soldenhoff, R. Wening. Gemälde: Heinrich Altherr, Helene Labhardt, Jakob Ritzmann, Victor Hugo Wiesmann. Graphik: Edwin Bachmann, Maurits C. Escher, Margot Veillon.	11. Jan. b. 1. Febr.
	Kupferstichkabinett der E. T. H.	Kupferstichsammlung der Eidg. Techn. Hochschule. Geöffnet bei freiem Eintritt, Wochentags von 2-5, Sonntags von 11-12 Uhr Das französische Sittenbild des 18. Jahrhunderts	10. Jan. b. 31. März
	Galerie Aktuaryus Pelikanstrasse 3	Eduard Bick, Zürich Malerei der Innerschweiz	Januar ab 25. Januar
	Galerie Forter Sonnenquai 16	Georges Rovault Charles Hug, Amrey, Paris	Januar Februar
	Atelier Hartung Stadthausquai 1	Ausstellung der Ortsgruppe Zürich des S. W. B.	ständig
	Atelier Rütschi, Arch. B. S. A. Steinwiesstr. 70	Hochbau — Innenausbau — Umbau — Möbel — Klubsessel	ständige Verkaufsausstellung
	Haus zur Spindel Talstrasse 18	Ständige Verkaufs-Ausstellung von Arbeiten des Schweizer Kunstgewerbes und der Schweizer Heimindustrie	ständig
	Kunstsalon Wolfensberger Bederstrasse 109	Ausstellung Schweizer Künstler (Gemälde, Aquarelle, Graphik, Plastik, Kunstgewerbe)	3. Dez. b. 25. Jan.
	Koller-Atelier Bellerivestrasse 84		

LUXFER

ROB. LOOSER & CIE, ZÜRICH