Objekttyp: **Advertising**

Zeitschrift: **Das Werk : Architektur und Kunst = L'oeuvre : architecture et art**

Band (Jahr): **18 (1931)**

Heft 1

PDF erstellt am: **28.05.2024**

Nutzungsbedingungen

Die ETH-Bibliothek ist Anbieterin der digitalisierten Zeitschriften. Sie besitzt keine Urheberrechte an den Inhalten der Zeitschriften. Die Rechte liegen in der Regel bei den Herausgebern.
Die auf der Plattform e-periodica veröffentlichten Dokumente stehen für nicht-kommerzielle Zwecke in Lehre und Forschung sowie für die private Nutzung frei zur Verfügung. Einzelne Dateien oder Ausdrucke aus diesem Angebot können zusammen mit diesen Nutzungsbedingungen und den korrekten Herkunftsbezeichnungen weitergegeben werden.
Das Veröffentlichen von Bildern in Print- und Online-Publikationen ist nur mit vorheriger Genehmigung der Rechteinhaber erlaubt. Die systematische Speicherung von Teilen des elektronischen Angebots auf anderen Servern bedarf ebenfalls des schriftlichen Einverständnisses der Rechteinhaber.

Haftungsausschluss

Alle Angaben erfolgen ohne Gewähr für Vollständigkeit oder Richtigkeit. Es wird keine Haftung übernommen für Schäden durch die Verwendung von Informationen aus diesem Online-Angebot oder durch das Fehlen von Informationen. Dies gilt auch für Inhalte Dritter, die über dieses Angebot zugänglich sind.

Ein Dienst der *ETH-Bibliothek*
ETH Zürich, Rämistrasse 101, 8092 Zürich, Schweiz, www.library.ethz.ch

http://www.e-periodica.ch

Treppenanlagen:
Spezialbeton A.-G., Staad (St. G.)
Turmuhren:
Adolf Bär, Gwatt
Türschoner:
Emil Schlund, Altstetten-Zürich
N. Walter-Obrecht A.-G., Mümliswil
Uhren, Lichtsignal:
Siemens Elektrizitätserzeugnisse A.-G., Zürich
Unterböden aller Art:
Giroud S.-A., Lausanne
Versicherungen:
Schweiz. Mobiliarversicherungsgesellschaft Bern
Helvetia, Schweiz. Unfall- und Haftpflichtversicherungsanstalt Zürich
Vorhänge:
Bossart & Co. A.-G., Bern
Vorhang- und Möbelstoffe:
Schuster & Co., Zürich
Wandplatten:
Villeroy & Boch, Generalvertretung f. d. Schweiz
Columeta A. G., Zürich
Wascheinrichtungen:
Aktiengesellschaft der Ofenfabrik Sursee, Sursee
Senking-Verkaufsbüro, Walchestr. 34, Zürich
Wasserenthärtungs-Apparat:
Electro-Lux A.-G., Zürich
Zähler:
Landis & Gyr A.-G., Zug
Zeichenmaterial:
A. W. Faber-Bleistifte, Zürich
Koh-i-noor Bleistifte, W. Schneebli, Nordstr. 7, Zürich
Gebr. Scholl, Poststr. 3, Zürich
Zentralheizungen:
J. Ruckstuhl A.-G., Basel
Hassler & Co., Biel
Joh. Müller, Rüti-Zürich
F. Hälg, St. Gallen
Ernst Ettmüller, Winterthur
Sulzer A.-G., Winterthur
Gebr. Lincke A. G., Ausstellungstr. 25, Zürich
Radiatoren A. G., Zürich
Ziegeleien:
Keller & Cie., Pfungen

GOMMRIL
DIE GUTE WEISSE KLEBE-PASTA

Das Spezialgeschäft
für Bauarbeiten in
MARMOR und GRANIT
Alfred Schmidweber's Erben A. G.
Dietikon · Zürich

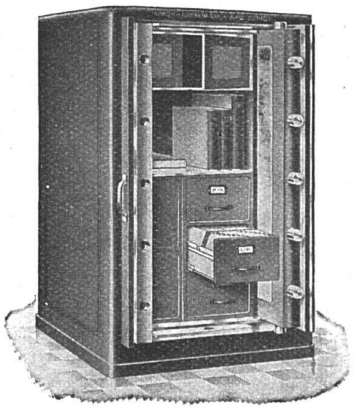

Komplette Stahlkammern
Panzertüren, Safes
Archivschränke
Bureau-Stahlmöbel
Eiserne Türen für jeden Zweck
Union-Kassenfabrik A.-G., Zürich
Gessnerallee 36, Tel. 51.758

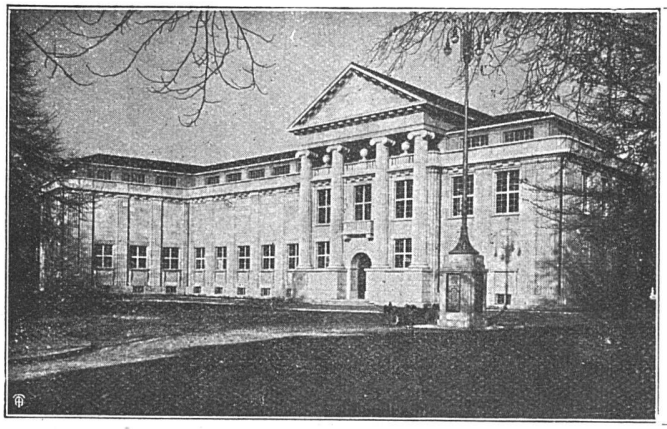

Laufener Kalk
-steinbrüche
Steinhauerarbeiten von der einfachsten bis zur feinsten Ausführung
Marmorarbeiten
Fassadenplatten, Boden- und Wandbeläge in allen Steinmaterialien
CUENI & CIE • LAUFEN
Telephon 119
Museum Winterthur - Rittmeyer & Furrer, Architekten

ELEKTRISCHE
UNTERNEHMUNGEN

G. PFENNINGER & CO
TEL. S. 29.30 ZÜRICH 3

Man verlange Offerte und Prospekt bei
Ziegel A.G., Zürich, Teleph. S. 66.98
J. Schmidheiny & Co., Heerbrugg

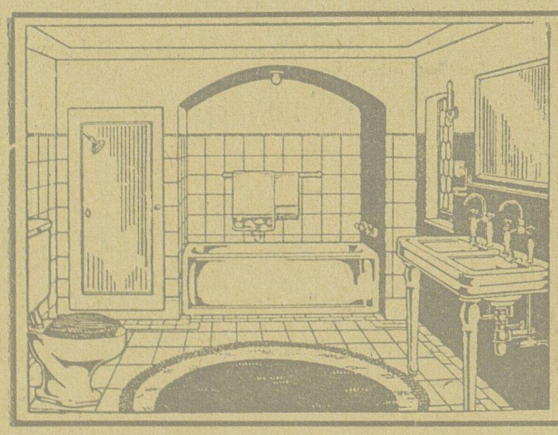

TROESCH & CO.
AKTIENGESELLSCHAFT
ZÜRICH · BERN · ANTWERPEN
*
Fabrik sanitärer Apparate
*
PERMANENTE MUSTER-AUSSTELLUNGEN

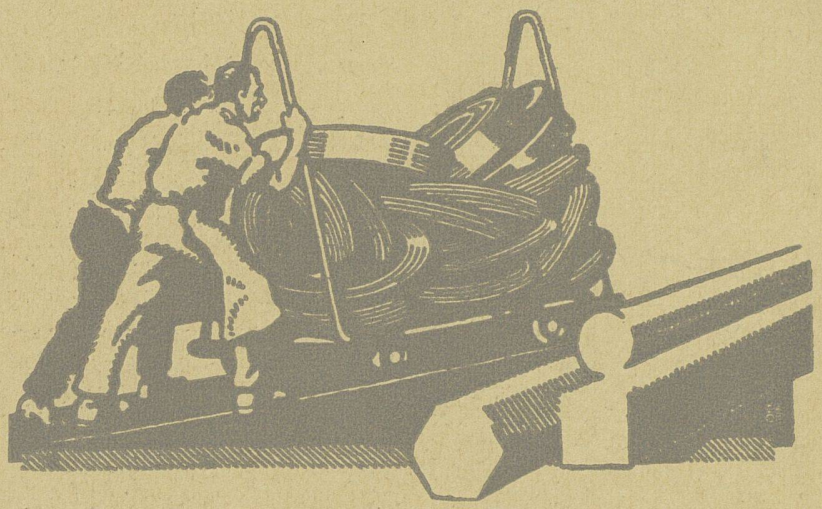

EISEN UND STAHL

blank und präzis gezogen, rund, vierkant, sechskant und andere Profile • Spezialqualitäten für Schraubenfabrikation und Fassondreherei Blanke Stahlwellen, komprimiert oder abgedreht • Blankgewalztes Bandeisen und Bandstahl, bis zu 350 mm Breite • Verpackungs-Bandeisen

VEREINIGTE DRAHTWERKE A.G. BIEL