Objekttyp: **Advertising**

Zeitschrift: **Das Werk : Architektur und Kunst = L'oeuvre : architecture et art**

Band (Jahr): **18 (1931)**

Heft 3

PDF erstellt am: **28.05.2024**

Nutzungsbedingungen

Die ETH-Bibliothek ist Anbieterin der digitalisierten Zeitschriften. Sie besitzt keine Urheberrechte an den Inhalten der Zeitschriften. Die Rechte liegen in der Regel bei den Herausgebern.
Die auf der Plattform e-periodica veröffentlichten Dokumente stehen für nicht-kommerzielle Zwecke in Lehre und Forschung sowie für die private Nutzung frei zur Verfügung. Einzelne Dateien oder Ausdrucke aus diesem Angebot können zusammen mit diesen Nutzungsbedingungen und den korrekten Herkunftsbezeichnungen weitergegeben werden.
Das Veröffentlichen von Bildern in Print- und Online-Publikationen ist nur mit vorheriger Genehmigung der Rechteinhaber erlaubt. Die systematische Speicherung von Teilen des elektronischen Angebots auf anderen Servern bedarf ebenfalls des schriftlichen Einverständnisses der Rechteinhaber.

Haftungsausschluss

Alle Angaben erfolgen ohne Gewähr für Vollständigkeit oder Richtigkeit. Es wird keine Haftung übernommen für Schäden durch die Verwendung von Informationen aus diesem Online-Angebot oder durch das Fehlen von Informationen. Dies gilt auch für Inhalte Dritter, die über dieses Angebot zugänglich sind.

Ein Dienst der *ETH-Bibliothek*
ETH Zürich, Rämistrasse 101, 8092 Zürich, Schweiz, www.library.ethz.ch

http://www.e-periodica.ch

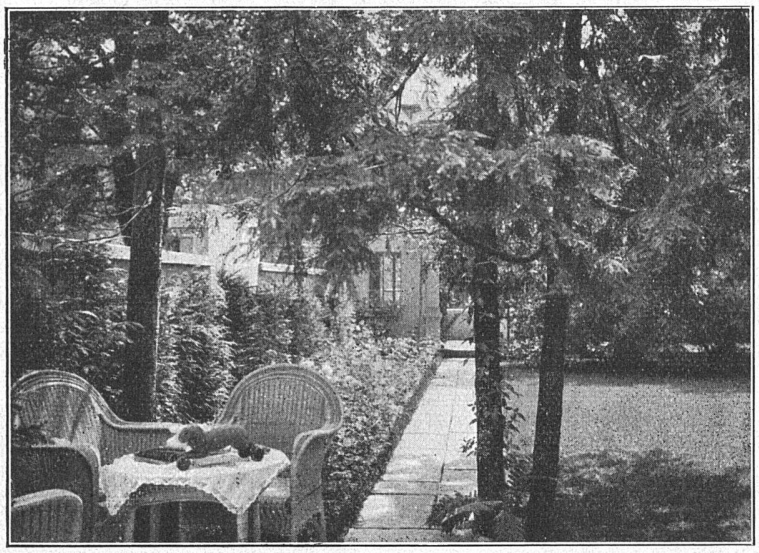

GARTEN-ANLAGEN

GEBRÜDER MERTENS / ZÜRICH 7

Mit dem Fernsprecher geht es

schneller

Wenn die Arbeit sich häuft und alles nach schnellster Erledigung drängt – dann hilft die

Siemens-Fernsprechanlage

Selbst den Mitarbeiter im Nebenzimmer erreicht man mit dem Fernsprecher schneller, als wenn man ihn aufsucht. Was spart man erst an Zeit im Verkehr mit Kunden!

Mehr Fernsprecher: Mehr Leistung!

Ausführliche Drucksachen auf Wunsch.

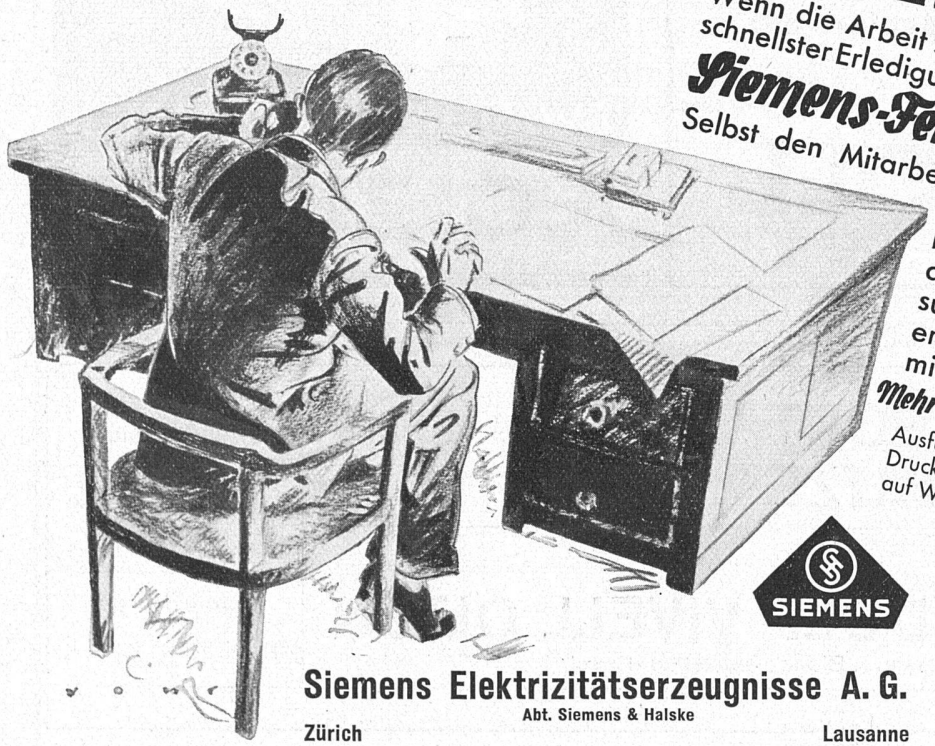

SIEMENS

Siemens Elektrizitätserzeugnisse A. G.

Abt. Siemens & Halske

Zürich Lausanne

VSa 010

ZENTRALHEIZUNGSFABRIK
LEHMANN & CIE
VORM. ALTORFER, LEHMANN & CIE.
BERN / ZOFINGEN / ST. GALLEN / LUZERN
ZENTRALHEIZUNGEN ALLER SYSTEME · SANITÄRE ANLAGEN
Feuer- und explosionssichere Benzintankanlagen
AUTORÊVE

Das moderne Zeichenbüro

verlangt neuzeitliches Zeichenmaterial. Wir liefern alles in bester Ausführung:

1. Zeichentische
2. Zeichenmaschinen
3. Randeinfassmaschinen
4. Lichtpausapparate
5. Zeichenpapiere
6. Paus- u. Lichtpauspapiere
7. Millimeterpapiere etc.

Kataloge und Angebot auf Wunsch

GEBRÜDER
SCHOLL
AG · POSTSTRASSE 3 · ZÜRICH

GIPS-UNION

A.G. ZÜRICH

TENNIS und **SPORT PLATZE**

ADOLF VIVELL OLTEN
vormals J. Bienz Tennisbau Basel

Ausführung im In- und Ausland

Unübertroffenes System

Eigene Mergelgrube

AUSSTELLUNGS-KALENDER

ORT	LOKAL	WERKE	DATUM
Aarau	Gewerbemuseum	Buchausstellung (Rehabu)	11.—30. April
Basel	Gewerbemuseum		
	Kunsthalle	Gedächtnisausstellung Ed. Vallet †, K. Pflüger, W. Wenk Cuno Amiet	7.—29. März 6.—26. April
	Kupferstichkabinett		
	Pro Arte	Bilder alter Meister — Schweizer Kunst des 19. und 20. Jahrh.	ständig
	Robert Klingele, Münsterberg 8	Verkaufsstelle der Ortsgruppe Basel des S. W. B.	ständig
	Oeffentliche Kunstsammlung	Paul Gauguin (Aquarelle, Zeichnungen und Graphik) Hans Baldung Grien (Handzeichnungen und Holzschnitte)	8.—29. März 4. April b. 3. Mai
	Kunstsalon Bethie Thommen	W. Gimmi, P. B. Barth, M. Barraud, E. Suter (Plastik)	15. März b. 15. April
Bern	Kunsthalle	Oesterreichische Ausstellung	bis 12. April
	Gewerbemuseum	Bernische Burgen und Schlösser	14. März b. 6. April
	August Klipstein Amthausgasse 16	Honoré Daumier, ca. 400 Lithographien in brillanten Drucken, ohne rückseitigen Text	15. Febr. b. 31. März
Fribourg	Musée des Arts et Métiers		
Genf	Musée Rath Musée d'Art et d'Histoire	Section de Genève de la Société suisse des peintres, sculpteurs et architectes	28 févr. au 22 mars
Luzern	Kunstmuseum		
Schaffhausen	Konvikt, Klosterstrasse	Walter Knecht «künstlerische Ausbeute einer Afrikareise» Joh. Georg Ott, Bataillenmaler 1781—1808	8.—29. März 12. April b. 10. Mai
	Betz-Wirth, Ringkengässchen beim Herrenacker	Verkaufsstelle des Schweiz. Werkbundes	ständig
St. Gallen	Museum	René Gilsi, Trudi Schneebeli, C. Zanolari	7.—29. März
Winterthur	Kunstmuseum	Oscar Lüthy und Dr. Thomas Roffler	22. März b. 19. April
	Gewerbemuseum	Ausstellung von guten u. wohlfeilen Bucheinbänden — Deutsche Wanderausstellung — «Das Tier in der Kunst», ausgeführte Arbeiten und Zeichnungen sibirischer Völker	22. Febr. b. 22. März
	P. Gachnang-Knupper Stadthausstrasse 51	Verkaufsstelle des Schweiz. Werkbundes	ständig
Zürich	Kunstgewerbemuseum	Ausstellung von Arbeiten der Abteilung für Frauenberufe und hauswirtschaftliche Fächer an der Gewerbeschule Zürich Theaterkunst-Ausstellung	22. März b. 12. April 26. April b. 31. Mai
	Kunsthaus	Martin Lauterburg, E. Ammann, A. Barth, M. Billeter, M, Böhlen, Helen Dahm, Ch. L'Eplattenier, H. Howald, J. R. Schellenberg, Leo Steck, Fritz Traffelet	5.—29. März
	Kupferstichkabinett der E. T. H.	Kupferstichsammlung der Eidg. Techn. Hochschule. Geöffnet bei freiem Eintritt, Wochentags von 2-5, Sonntags von 11-12 Uhr Das französische Sittenbild des 18. Jahrhunderts Altdeutsche Buchillustration	 10. Jan. b. 31. März 18. April b. 31. Juli
	Galerie Aktuaryus Pelikanstrasse 3	Robert Staeger, Bern-Paris; Kaethe Kollwitz (Graphik) Junge Basler Maler	1.—25. März 15. März b. M. April
	Galerie Forter Sonnenquai 16	Frans Masereel, Paris Hermann Hubacher	14. März b. 15. April 15. April b. 15. Mai
	Atelier Hartung Stadthausquai 1	Ausstellung der Ortsgruppe Zürich des S. W. B.	ständig
	Atelier Rütschi, Arch. B. S. A. Steinwiesstr. 70	Hochbau — Innenausbau — Umbau — Möbel — Klubsessel	ständige Verkaufsausstellung
	Haus zur Spindel Talstrasse 18	Ständige Verkaufs-Ausstellung von Arbeiten des Schweizer Kunstgewerbes und der Schweizer Heimindustrie	ständig
	Kunstsalon Wolfensberger Bederstrasse 109	Ausstellung russischer Kunst (Gemälde, Aquarelle, Graphik, Plastik, Kunstgewerbe)	1. Febr. b. Ende März
	Koller-Atelier Bellerivestrasse 84	Basler Künstler Kinderbildnisausstellung	1.—28. März 4.—30. April

LUXFER

ROB. LOOSER & CIE, ZÜRICH