Objekttyp: **Advertising**

Zeitschrift: **Das Werk : Architektur und Kunst = L'oeuvre : architecture et art**

Band (Jahr): **18 (1931)**

Heft 4

PDF erstellt am: **28.05.2024**

Nutzungsbedingungen

Die ETH-Bibliothek ist Anbieterin der digitalisierten Zeitschriften. Sie besitzt keine Urheberrechte an den Inhalten der Zeitschriften. Die Rechte liegen in der Regel bei den Herausgebern.
Die auf der Plattform e-periodica veröffentlichten Dokumente stehen für nicht-kommerzielle Zwecke in Lehre und Forschung sowie für die private Nutzung frei zur Verfügung. Einzelne Dateien oder Ausdrucke aus diesem Angebot können zusammen mit diesen Nutzungsbedingungen und den korrekten Herkunftsbezeichnungen weitergegeben werden.
Das Veröffentlichen von Bildern in Print- und Online-Publikationen ist nur mit vorheriger Genehmigung der Rechteinhaber erlaubt. Die systematische Speicherung von Teilen des elektronischen Angebots auf anderen Servern bedarf ebenfalls des schriftlichen Einverständnisses der Rechteinhaber.

Haftungsausschluss

Alle Angaben erfolgen ohne Gewähr für Vollständigkeit oder Richtigkeit. Es wird keine Haftung übernommen für Schäden durch die Verwendung von Informationen aus diesem Online-Angebot oder durch das Fehlen von Informationen. Dies gilt auch für Inhalte Dritter, die über dieses Angebot zugänglich sind.

Ein Dienst der *ETH-Bibliothek*
ETH Zürich, Rämistrasse 101, 8092 Zürich, Schweiz, www.library.ethz.ch

http://www.e-periodica.ch

DEM STAHLBAU DIE ZUKUNFT

PRO PRA

Schalthaus Vernayaz der Schweizerischen Bundesbahnen

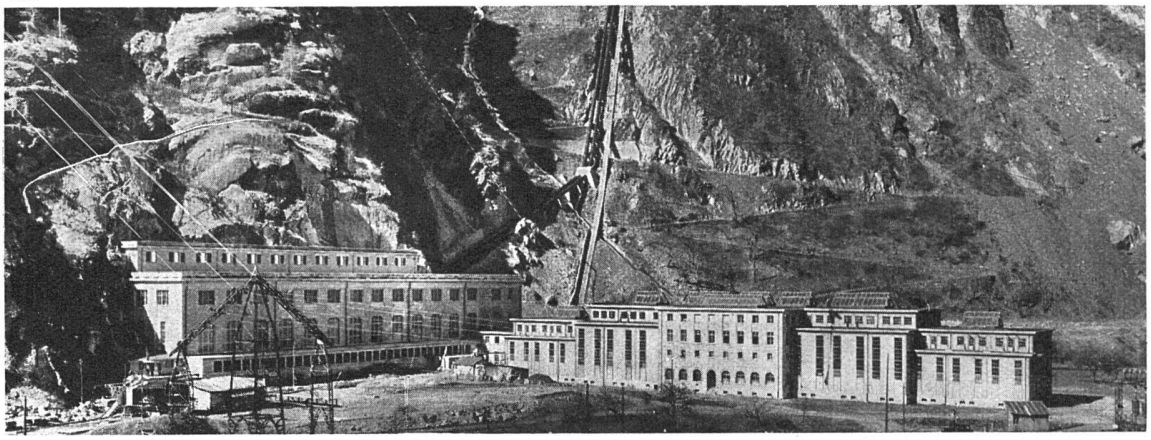

Beim Bau des Schalthauses Vernayaz traten die Vorteile des Stahlbaues so richtig zu Tage. Trotz strengstem Winter kein Unterbruch der Arbeiten; trotz äusserst schlechtem Baugrund keine kostspieligen Fundamente — klar und ruhig gegliedert steht der fertige Bau da: grösste Widerstandsfähigkeit gegen Feuer und Steinschlag, den inneren Installationsverhältnissen aufs beste entsprechend, bereit, auch künftigen Betriebsveränderungen sich anzupassen. Auskunft über den Stahlbau erteilt

Verband Schweiz. Brückenbau- u. Eisenhochbau-Fabriken, Zürich, Biberlinstr. 38, Tel. 43.071

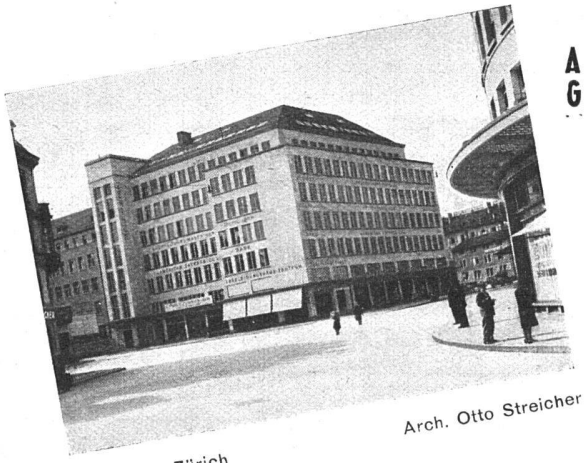

«Zentrum» Zürich

Arch. Otto Streicher

AG Heinr. Hatt-Haller

Hoch- und Tiefbauunternehmung

Zürich

Bureau: Löwenstrasse 17

Telephon 38630

Ausführung aller

Hoch-, Tief- und Eisenbeton-Arbeiten

Staumauern und Stauwehre, Bahnbauten, Tunnels, Brücken, Stollen, Strassen, Kanäle, Ramm-, Bagger- und Caisson-Arbeiten, Silos, Fabrikanlagen, Hallen, Kirchen, Krankenhäuser, Bank- und Geschäftshäuser, Villen, Wohnhäuser, Umbauten, Reparaturen, Renovationen. Übernahme schlüsselfertiger Bauten.