Objekttyp: **Advertising**

Zeitschrift: **Das Werk : Architektur und Kunst = L'oeuvre : architecture et art**

Band (Jahr): **18 (1931)**

Heft 4

PDF erstellt am: **28.05.2024**

Nutzungsbedingungen

Die ETH-Bibliothek ist Anbieterin der digitalisierten Zeitschriften. Sie besitzt keine Urheberrechte an den Inhalten der Zeitschriften. Die Rechte liegen in der Regel bei den Herausgebern.
Die auf der Plattform e-periodica veröffentlichten Dokumente stehen für nicht-kommerzielle Zwecke in Lehre und Forschung sowie für die private Nutzung frei zur Verfügung. Einzelne Dateien oder Ausdrucke aus diesem Angebot können zusammen mit diesen Nutzungsbedingungen und den korrekten Herkunftsbezeichnungen weitergegeben werden.
Das Veröffentlichen von Bildern in Print- und Online-Publikationen ist nur mit vorheriger Genehmigung der Rechteinhaber erlaubt. Die systematische Speicherung von Teilen des elektronischen Angebots auf anderen Servern bedarf ebenfalls des schriftlichen Einverständnisses der Rechteinhaber.

Haftungsausschluss

Alle Angaben erfolgen ohne Gewähr für Vollständigkeit oder Richtigkeit. Es wird keine Haftung übernommen für Schäden durch die Verwendung von Informationen aus diesem Online-Angebot oder durch das Fehlen von Informationen. Dies gilt auch für Inhalte Dritter, die über dieses Angebot zugänglich sind.

Ein Dienst der *ETH-Bibliothek*
ETH Zürich, Rämistrasse 101, 8092 Zürich, Schweiz, www.library.ethz.ch

http://www.e-periodica.ch

ASFALTAM

Abdichtungen unbegehbar auf Betonunterlage und auf Holzschalung

Terrassen-Beläge begehbar (Asbestplattenbelag)

Terrassen-Isolationen unter Plättlibelag

Neueindeckung, Reparatur undichter Dächer

Eindeckung von Schuppen und Provisorien, Ausstellungshallen usw.

Kostenberechnungen, Vorschläge und Muster durch

Bernhard HITZ · USTER

Telephon 326

ERNY

SPEZIALFIRMA FÜR

Bodenheizungen
Wärmespeicheröfen
Waschherde und
Waschmaschinen
mit elektrischer Heizung

SAMUM-
Händetrockner
Qualitätsfabrikat

E. EGLI, Fabrik für elektr. Heizungen
Zürich 6 / Scheuchzerstrasse 44 / Telephon 23.436

Schweizerische
BANKGESELLSCHAFT

Winterthur, ZÜRICH, St. Gallen
Aarau, Basel, Bern etc.

SORGFÄLTIGE BESORGUNG IHRER BANKGESCHÄFTE
AKTIENKAPITAL FR. 100,000,000 RESERVEN FR. 32,000,000

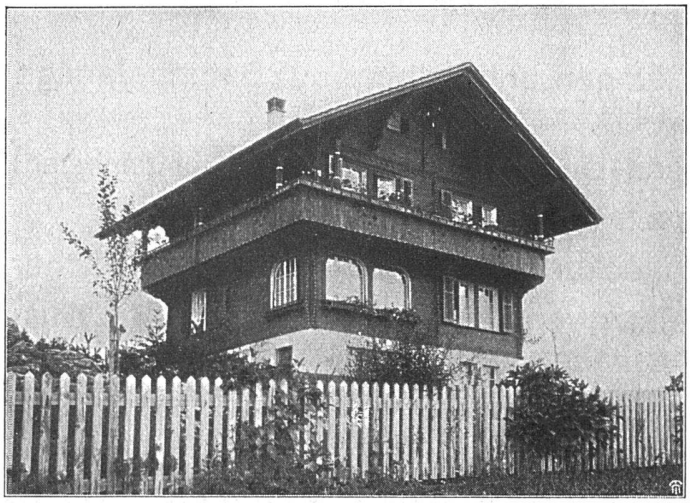

HANS MEIER & CO. NIEDERGÖSGEN
BAUGESCHÄFT UND CHALETFABRIK / FENSTERFABRIK
Treppenbau, Parkettarbeiten, Uebernahme schlüsselfertiger Bauten, feine Hartholz- und Arvenarbeiten

'sche
Keim
MINERALFARBEN
wetterfest und lichtecht; seit 50 Jahren anerkannt bestes Material für farbige Fassaden. Man hüte sich vor Nachahmungen
CHR. SCHMIDT SÖHNE
Zürich 5 Hafnerstrasse 47