Objekttyp: **Advertising**

Zeitschrift: **Das Werk : Architektur und Kunst = L'oeuvre : architecture et art**

Band (Jahr): **18 (1931)**

Heft 5

PDF erstellt am: **28.05.2024**

Nutzungsbedingungen

Die ETH-Bibliothek ist Anbieterin der digitalisierten Zeitschriften. Sie besitzt keine Urheberrechte an den Inhalten der Zeitschriften. Die Rechte liegen in der Regel bei den Herausgebern.
Die auf der Plattform e-periodica veröffentlichten Dokumente stehen für nicht-kommerzielle Zwecke in Lehre und Forschung sowie für die private Nutzung frei zur Verfügung. Einzelne Dateien oder Ausdrucke aus diesem Angebot können zusammen mit diesen Nutzungsbedingungen und den korrekten Herkunftsbezeichnungen weitergegeben werden.
Das Veröffentlichen von Bildern in Print- und Online-Publikationen ist nur mit vorheriger Genehmigung der Rechteinhaber erlaubt. Die systematische Speicherung von Teilen des elektronischen Angebots auf anderen Servern bedarf ebenfalls des schriftlichen Einverständnisses der Rechteinhaber.

Haftungsausschluss

Alle Angaben erfolgen ohne Gewähr für Vollständigkeit oder Richtigkeit. Es wird keine Haftung übernommen für Schäden durch die Verwendung von Informationen aus diesem Online-Angebot oder durch das Fehlen von Informationen. Dies gilt auch für Inhalte Dritter, die über dieses Angebot zugänglich sind.

Ein Dienst der *ETH-Bibliothek*
ETH Zürich, Rämistrasse 101, 8092 Zürich, Schweiz, www.library.ethz.ch

http://www.e-periodica.ch

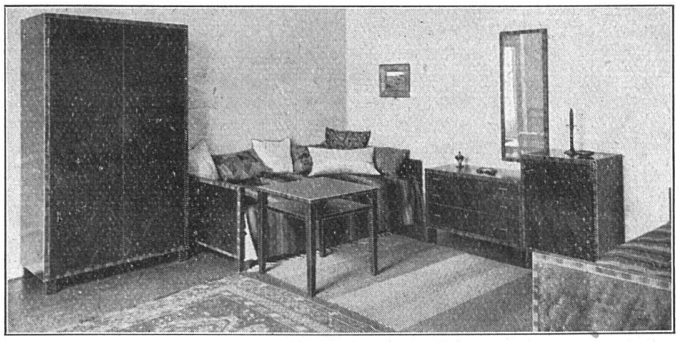

HAUS FÜR MODERNES WOHNEN

GEWERBEHALLE
DER ZÜRCHER KANTONALBANK
ZÜRICH / BAHNHOFSTR. 92 / TEL. 52.425

MAX ULRICH
ZÜRICH / NIEDERDORFSTRASSE 20
Telephon 24.300

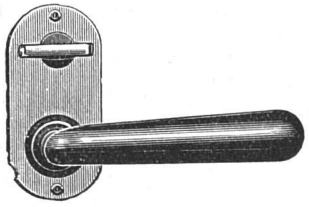

BAUBESCHLÄGE
Amerikanische Schlösser und Türschliesser

TECHN. PHOTOGRAPHIE
Spezialität in Architektur-Aufnahmen
Konstruktionen, Maschinen
Aufnahmen für Kataloge und Werke aller Art
H. WOLF-BENDER, *Kappelergasse 16*, ZÜRICH
Atelier für Reproduktionsphotographie

Zu vermieten an Maler
vom 1. Juli bis 1. November, in ganz zentraler Lage Berns, heller möblierter Arbeitsraum nach Norden. 5,20 x 8,40 m. Mietzins für vier Monate Fr. 250.— Anfragen an Surbek, Junkerngasse 51, Bern.

E.O. KNECHT. ING
ZÜRICH
TEL: 23'547

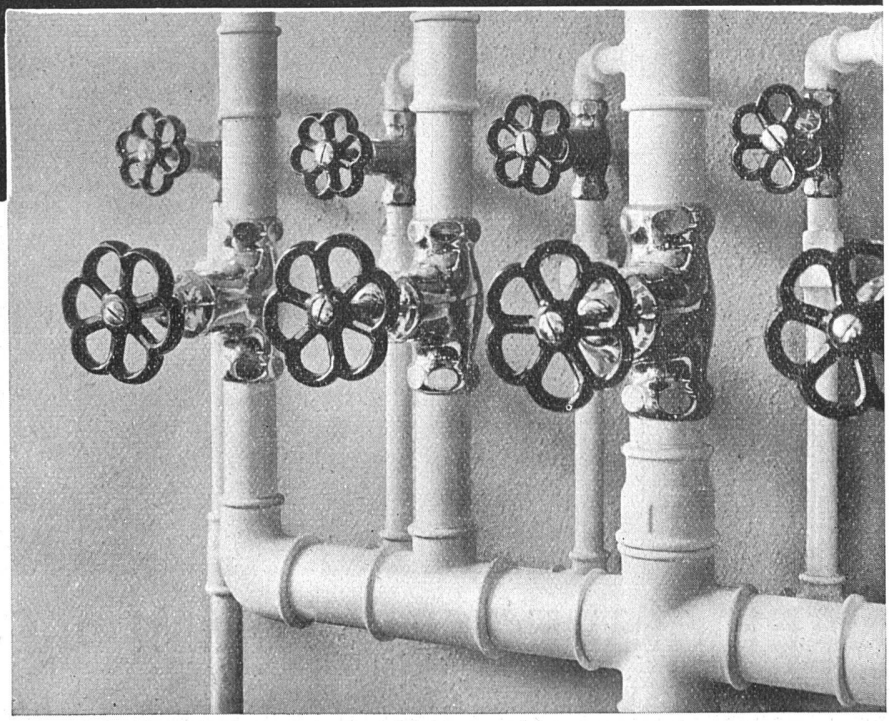

SANITÄRE ANLAGEN ZENTRAL-HEIZUNGEN

Berücksichtigen Sie die Inserenten Ihrer Zeitschrift

Ueberragend sind die Leistungen, die bis heute auf dem Gebiete sanitärer Technik errungen wurden. Sie sehen in unseren Ausstellungshallen die neuesten Konstruktionen sanitärer Apparate, vom einzelnen Zubehör bis zum fertig eingebauten Bade- und Toiletteraum in den modernsten Formen und hergestellt aus den verschiedensten Materialarten. Unsere Ausstellungshallen sind täglich zu jedermanns freier Besichtigung geöffnet.

Sanitas A.-G. Sanitäre Apparate, Generalvertreterin der Junker & Ruh-Gasapparate für Heim- und Grossküchen.

Zürich, Limmatplatz-Kornhausbrücke – Basel, Spitalstr. 18
St. Gallen, Sternackerstrasse 2 – Bern, Effingerstrasse 18

GUMMI BÖDEN

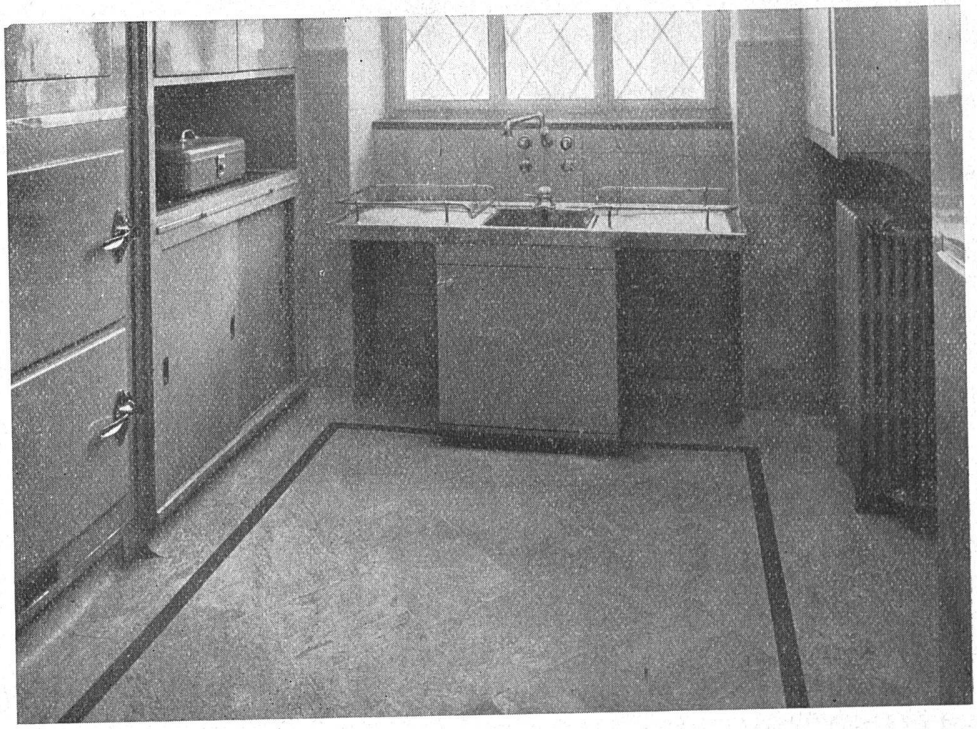

NAEF & SPECKER GUMMI A.-G. • ZÜRICH

ERSTES SPEZIALHAUS DER SCHWEIZ • GEGRÜNDET 1861