Wohnhaus T. in Frauenfeld : Architekt J. Maurizio, Basel

Objekttyp: **Group**

Zeitschrift: **Das Werk : Architektur und Kunst = L'oeuvre : architecture et art**

Band (Jahr): **18 (1931)**

Heft 6

PDF erstellt am: **28.05.2024**

Nutzungsbedingungen

Die ETH-Bibliothek ist Anbieterin der digitalisierten Zeitschriften. Sie besitzt keine Urheberrechte an den Inhalten der Zeitschriften. Die Rechte liegen in der Regel bei den Herausgebern.
Die auf der Plattform e-periodica veröffentlichten Dokumente stehen für nicht-kommerzielle Zwecke in Lehre und Forschung sowie für die private Nutzung frei zur Verfügung. Einzelne Dateien oder Ausdrucke aus diesem Angebot können zusammen mit diesen Nutzungsbedingungen und den korrekten Herkunftsbezeichnungen weitergegeben werden.
Das Veröffentlichen von Bildern in Print- und Online-Publikationen ist nur mit vorheriger Genehmigung der Rechteinhaber erlaubt. Die systematische Speicherung von Teilen des elektronischen Angebots auf anderen Servern bedarf ebenfalls des schriftlichen Einverständnisses der Rechteinhaber.

Haftungsausschluss

Alle Angaben erfolgen ohne Gewähr für Vollständigkeit oder Richtigkeit. Es wird keine Haftung übernommen für Schäden durch die Verwendung von Informationen aus diesem Online-Angebot oder durch das Fehlen von Informationen. Dies gilt auch für Inhalte Dritter, die über dieses Angebot zugänglich sind.

Ein Dienst der *ETH-Bibliothek*
ETH Zürich, Rämistrasse 101, 8092 Zürich, Schweiz, www.library.ethz.ch

http://www.e-periodica.ch

Alle Wohn- und Schlafräume haben SW- oder SO-Sonne und Aussicht. Zwölf Wandschränke, Solnhoferplatten in Windfang, Garderobe, Vorplatz und Veranda. Melserplatten auf Terrasse und Gartenwegen. — Kombinierte Kachelofen-Zentralheizung, zugleich Kochofen von der Küche aus, mit Aschenabfall in den Keller. Boiler von 200 Litern für Küche, Bad, Toilette, elektrischer Kochherd für den Sommer usw.

Baukosten einschliesslich Umgebungsarbeiten, doch ohne Architektenhonorar und Bauleitung, rund Fr. 64,000. Kubikmeterpreis Fr. 71.10.

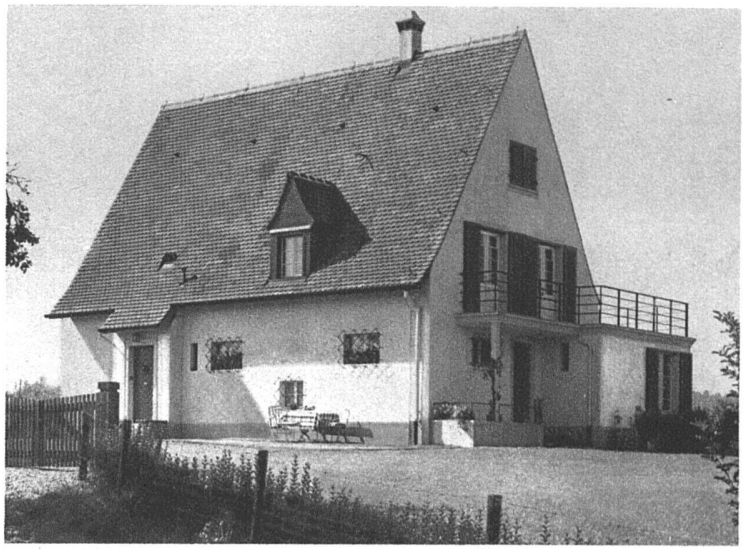

Ansichten von Norden (oben) und Süden (unten)

Wohnhaus T. in Frauenfeld
Architekt J. Maurizio, Basel Erbaut 1927—1928
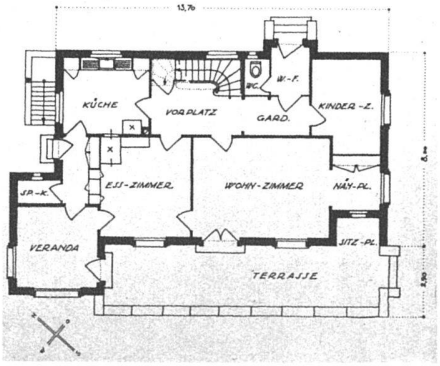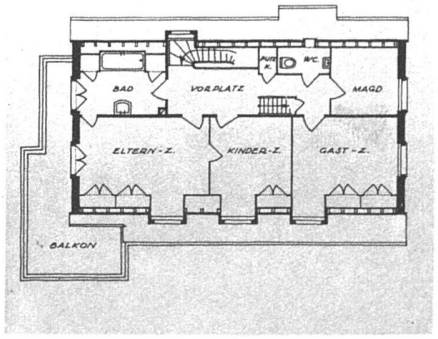
Grundrisse Erdgeschoss und Obergeschoss 1:300