Bibliothek : Architekten Gisbert Meyer und F. Largiadèr

Objekttyp: **Group**

Zeitschrift: **Das Werk : Architektur und Kunst = L'oeuvre : architecture et art**

Band (Jahr): **18 (1931)**

Heft 6

PDF erstellt am: **28.05.2024**

Nutzungsbedingungen

Die ETH-Bibliothek ist Anbieterin der digitalisierten Zeitschriften. Sie besitzt keine Urheberrechte an den Inhalten der Zeitschriften. Die Rechte liegen in der Regel bei den Herausgebern.
Die auf der Plattform e-periodica veröffentlichten Dokumente stehen für nicht-kommerzielle Zwecke in Lehre und Forschung sowie für die private Nutzung frei zur Verfügung. Einzelne Dateien oder Ausdrucke aus diesem Angebot können zusammen mit diesen Nutzungsbedingungen und den korrekten Herkunftsbezeichnungen weitergegeben werden.
Das Veröffentlichen von Bildern in Print- und Online-Publikationen ist nur mit vorheriger Genehmigung der Rechteinhaber erlaubt. Die systematische Speicherung von Teilen des elektronischen Angebots auf anderen Servern bedarf ebenfalls des schriftlichen Einverständnisses der Rechteinhaber.

Haftungsausschluss

Alle Angaben erfolgen ohne Gewähr für Vollständigkeit oder Richtigkeit. Es wird keine Haftung übernommen für Schäden durch die Verwendung von Informationen aus diesem Online-Angebot oder durch das Fehlen von Informationen. Dies gilt auch für Inhalte Dritter, die über dieses Angebot zugänglich sind.

Ein Dienst der *ETH-Bibliothek*
ETH Zürich, Rämistrasse 101, 8092 Zürich, Schweiz, www.library.ethz.ch

http://www.e-periodica.ch

Küche und Wohnraum von Architekt Max E. Haefeli SWB, Zürich

Gisbert Meyer, Luzern, und F. Largiadèr SWB, Erlenbach-Zürich Bibliothek in einem Haus in Windisch

Schreinerarbeit und Möbel in kaukasisch Nussbaum, mattiert, mit Intarsien von Palisander und Citrone. Möbelstoffe Kunstdamast silbergrau, hellbraun, schwarz und Velour kupferbraun

Leuchtkörper Mattglas und Mattnickel
Wand: Leimfarbanstrich, hellocker auf Calicot, Decke weiss

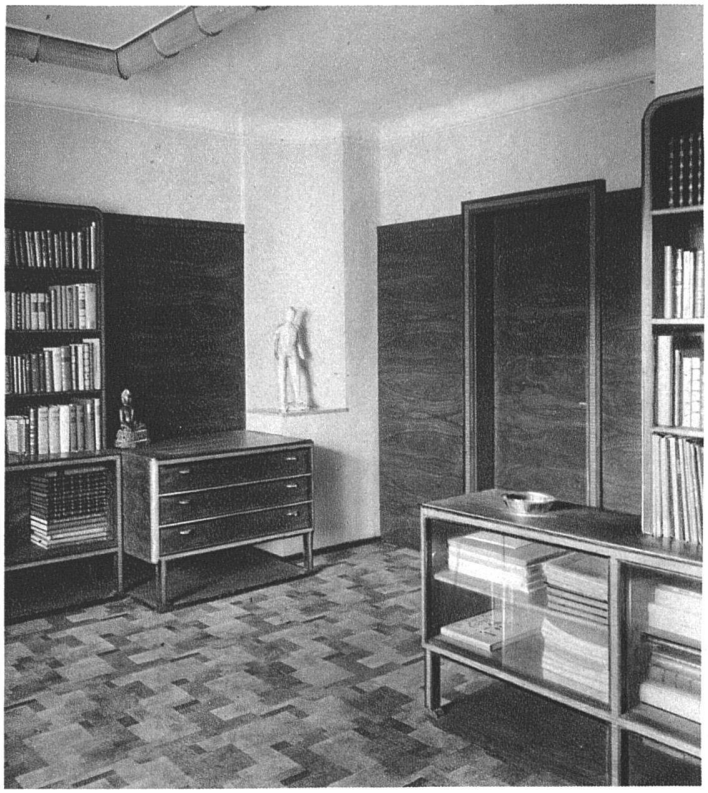

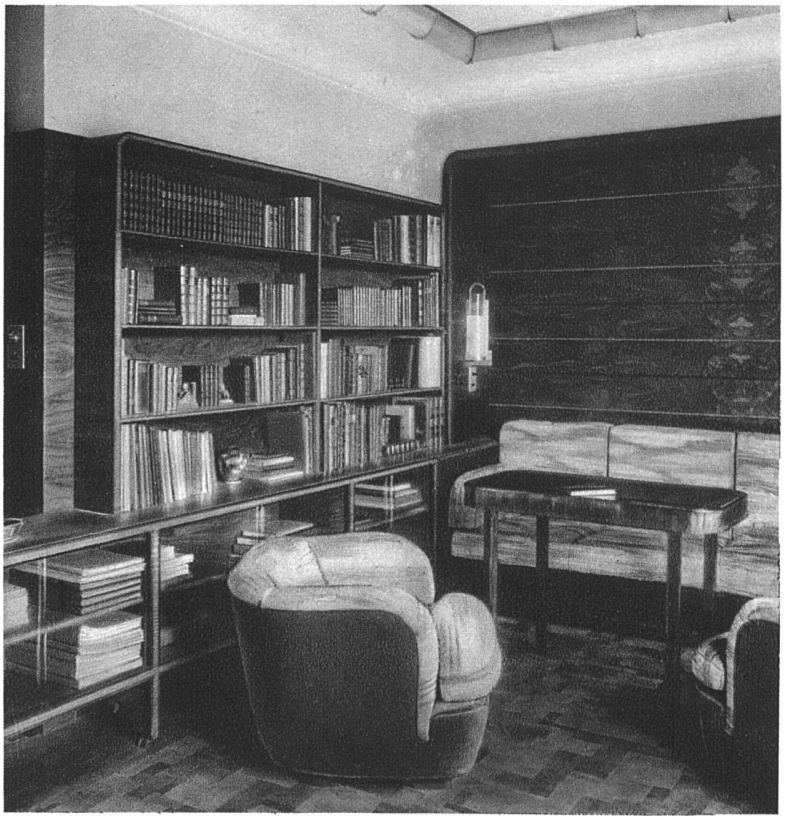

Architekten Gisbert Meyer, Luzern
und F. Largiadèr SWB, Erlenbach-Zürich
Bibliothek in einem Haus
in Windisch