Objekttyp: **Advertising**

Zeitschrift: **Das Werk : Architektur und Kunst = L'oeuvre : architecture et art**

Band (Jahr): **18 (1931)**

Heft 6

PDF erstellt am: **28.05.2024**

Nutzungsbedingungen

Die ETH-Bibliothek ist Anbieterin der digitalisierten Zeitschriften. Sie besitzt keine Urheberrechte an den Inhalten der Zeitschriften. Die Rechte liegen in der Regel bei den Herausgebern.
Die auf der Plattform e-periodica veröffentlichten Dokumente stehen für nicht-kommerzielle Zwecke in Lehre und Forschung sowie für die private Nutzung frei zur Verfügung. Einzelne Dateien oder Ausdrucke aus diesem Angebot können zusammen mit diesen Nutzungsbedingungen und den korrekten Herkunftsbezeichnungen weitergegeben werden.
Das Veröffentlichen von Bildern in Print- und Online-Publikationen ist nur mit vorheriger Genehmigung der Rechteinhaber erlaubt. Die systematische Speicherung von Teilen des elektronischen Angebots auf anderen Servern bedarf ebenfalls des schriftlichen Einverständnisses der Rechteinhaber.

Haftungsausschluss

Alle Angaben erfolgen ohne Gewähr für Vollständigkeit oder Richtigkeit. Es wird keine Haftung übernommen für Schäden durch die Verwendung von Informationen aus diesem Online-Angebot oder durch das Fehlen von Informationen. Dies gilt auch für Inhalte Dritter, die über dieses Angebot zugänglich sind.

Ein Dienst der *ETH-Bibliothek*
ETH Zürich, Rämistrasse 101, 8092 Zürich, Schweiz, www.library.ethz.ch

http://www.e-periodica.ch

Ausstellung der Neubaukonkurrenzarbeiten des Fond- und Klinikspitals in Zagreb

Die Ausstellung aller Konkurrenzarbeiten für den Generalneubauplan des Fond- und Klinikspitals in Zagreb findet in den Räumen der Zagreber Messe vom 29. Mai bis 10. Juni 1931 statt.

Für die Stiftung «Fondspital in Zagreb»
Der Vorstand:
Bürgermeister: Dr. Srkuly m. p.

Obiges Inserat ist für die Mainummer zu spät eingetroffen. Die Ausstellung hat also bereits stattgefunden.

BINDEMITTEL & CEMENTWAREN, EISEN & BACKSTEINE, BEDACHUNGSMATERIALIEN ETERNIT FÜR SCHREINERZWECKE, STEINZEUG & GUSSWAREN, SANITÄRE ARTIKEL

Hirschi-Baumann A.-G.
Bern

J. Ruckstuhl A.-G.
Basel

Centralheizungen

BLITZ-GERÜST

ohne Stangen — das Ideal aller Gerüste für Fassaden von Wohn-, Geschäftshäusern, Kirchen und für Innenräume, wie Kirchen- und Saaldecken, Treppenhäuser usw.

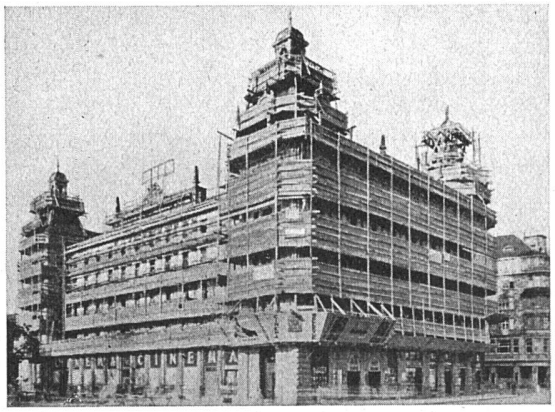

links: Bellevue Zürich

rechts: Kirche St. Peter Zürich

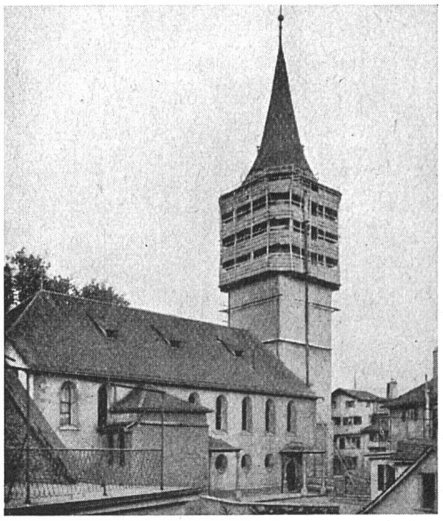

Vertreter in allen grösseren Kantonen • Mietweise Erstellung für Neu- und Umbauten durch

GERÜSTGESELLSCHAFT A.-G.
ZÜRICH 7, TELEPHON 22.134 • ALTSTETTEN, TELEPHON 55.209