Objekttyp: **Advertising**

Zeitschrift: **Das Werk : Architektur und Kunst = L'oeuvre : architecture et art**

Band (Jahr): **18 (1931)**

Heft 7

PDF erstellt am: **29.05.2024**

Nutzungsbedingungen

Die ETH-Bibliothek ist Anbieterin der digitalisierten Zeitschriften. Sie besitzt keine Urheberrechte an den Inhalten der Zeitschriften. Die Rechte liegen in der Regel bei den Herausgebern.
Die auf der Plattform e-periodica veröffentlichten Dokumente stehen für nicht-kommerzielle Zwecke in Lehre und Forschung sowie für die private Nutzung frei zur Verfügung. Einzelne Dateien oder Ausdrucke aus diesem Angebot können zusammen mit diesen Nutzungsbedingungen und den korrekten Herkunftsbezeichnungen weitergegeben werden.
Das Veröffentlichen von Bildern in Print- und Online-Publikationen ist nur mit vorheriger Genehmigung der Rechteinhaber erlaubt. Die systematische Speicherung von Teilen des elektronischen Angebots auf anderen Servern bedarf ebenfalls des schriftlichen Einverständnisses der Rechteinhaber.

Haftungsausschluss

Alle Angaben erfolgen ohne Gewähr für Vollständigkeit oder Richtigkeit. Es wird keine Haftung übernommen für Schäden durch die Verwendung von Informationen aus diesem Online-Angebot oder durch das Fehlen von Informationen. Dies gilt auch für Inhalte Dritter, die über dieses Angebot zugänglich sind.

Ein Dienst der *ETH-Bibliothek*
ETH Zürich, Rämistrasse 101, 8092 Zürich, Schweiz, www.library.ethz.ch

http://www.e-periodica.ch

Als älteste Kachelofenfabrik der Schweiz liefern wir

KACHELÖFEN

jeder Art von der einfachsten Ausführung bis zum reich dekorierten Herrschaftsofen

CHEMINÉES • BAUKERAMIK
GARTENKERAMIK
FRIEDHOFKERAMIK

KACHELOFEN- UND TONWARENFABRIK
GANZ & CIE • EMBRACH-ZÜRICH TELEPHON EMBRACH NR. 10

Pat.-Garage-
u. Torverschluss
SCHÜPBACH-VERSCHLUSS

In der **Schweiz** über
6000 Stück montiert

Verlangen Sie Prospekte durch

G. Schüpbach's Erben
SCHLOSSEREI · ZOLLIKON

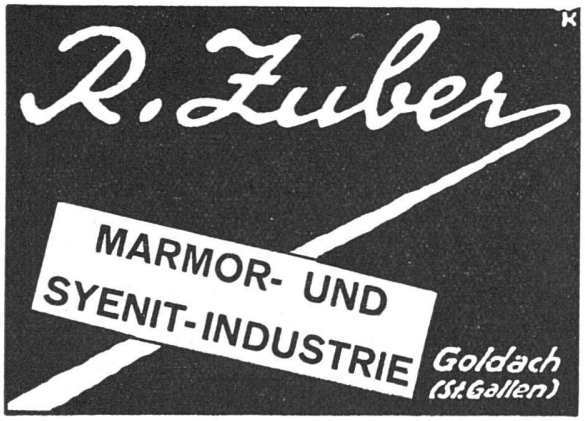

Panzer-Rolladen
aus profilierten, extra starken Stahl-Lamellen. Für besondere Ansprüche geeignet.

Stahlwellblech-Rolladen
der bestbekannte u. **billigste** Sicherheitsverschluss. - Prospekte und Preise durch die Rolladenfabrik

HARTMANN & CO, BIEL

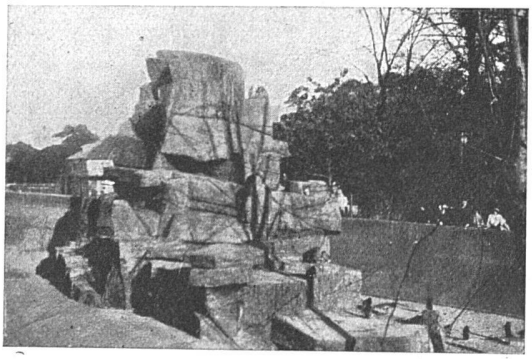

ZOO IN BASEL
AFFENZWINGER

KÜNSTLICHE FELSEN AUF

Rauchs Reform-Rabitz

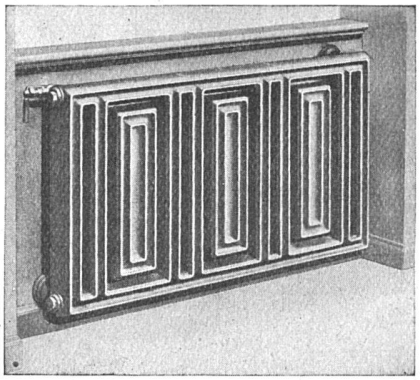

Zentral-Heizungen

NEUANLAGEN - REPARATUREN

führen prompt und gewissenhaft aus

GEBR. LINCKE A.-G., ZÜRICH 5

Telephon 34.949 - Ausstellungsstrasse 25

Rolladen

in Holz und Stahlblech

J. Sum, Olten

Das Spezialgeschäft für Bauarbeiten in

MARMOR und **GRANIT**

Alfred Schmidweber's Erben A. G.

Dietikon · **Zürich**

GRIBI & CIE. A.G.

BAUGESCHÄFT, BURGDORF

Telegrammadresse: Dampfsäge / Telephon 63
Privattelephon 678

*

Hoch- und Tiefbauunternehmung · Armierter Beton
Holz- und Schwellenhandlung
Imprägnieranstalt · Zimmerei und Gerüstungen

CHALETBAU

Hetzerlizenz für den Kanton Bern
Mechanische Bau- und Kunstschreinerei
Übernahme ganzer Bauten

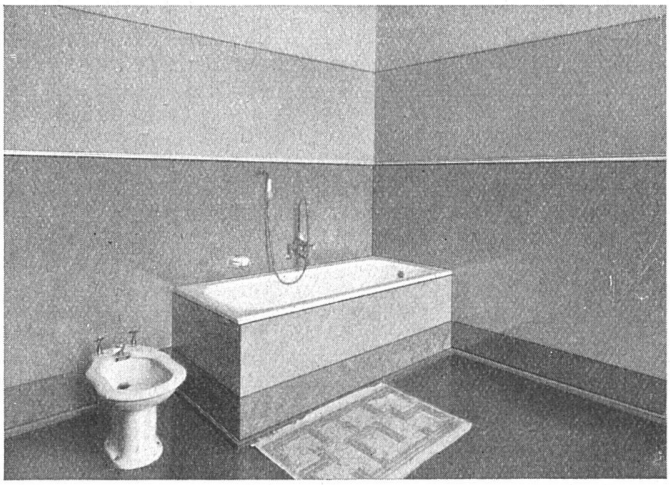

Glanz-Eternit-Platten

für Wand- und Deckenverkleidungen in Badzimmern, Treppenhäusern, Verkaufsräumen, Maschinenhallen etc.

Verlangen Sie Offerte und Muster

GLANZ-ETERNIT A.-G.
NIEDERURNEN