Objekttyp: **Advertising**

Zeitschrift: **Das Werk : Architektur und Kunst = L'oeuvre : architecture et art**

Band (Jahr): **19 (1932)**

Heft 2

PDF erstellt am: **28.05.2024**

Nutzungsbedingungen

Die ETH-Bibliothek ist Anbieterin der digitalisierten Zeitschriften. Sie besitzt keine Urheberrechte an den Inhalten der Zeitschriften. Die Rechte liegen in der Regel bei den Herausgebern.
Die auf der Plattform e-periodica veröffentlichten Dokumente stehen für nicht-kommerzielle Zwecke in Lehre und Forschung sowie für die private Nutzung frei zur Verfügung. Einzelne Dateien oder Ausdrucke aus diesem Angebot können zusammen mit diesen Nutzungsbedingungen und den korrekten Herkunftsbezeichnungen weitergegeben werden.
Das Veröffentlichen von Bildern in Print- und Online-Publikationen ist nur mit vorheriger Genehmigung der Rechteinhaber erlaubt. Die systematische Speicherung von Teilen des elektronischen Angebots auf anderen Servern bedarf ebenfalls des schriftlichen Einverständnisses der Rechteinhaber.

Haftungsausschluss

Alle Angaben erfolgen ohne Gewähr für Vollständigkeit oder Richtigkeit. Es wird keine Haftung übernommen für Schäden durch die Verwendung von Informationen aus diesem Online-Angebot oder durch das Fehlen von Informationen. Dies gilt auch für Inhalte Dritter, die über dieses Angebot zugänglich sind.

Ein Dienst der *ETH-Bibliothek*
ETH Zürich, Rämistrasse 101, 8092 Zürich, Schweiz, www.library.ethz.ch

http://www.e-periodica.ch

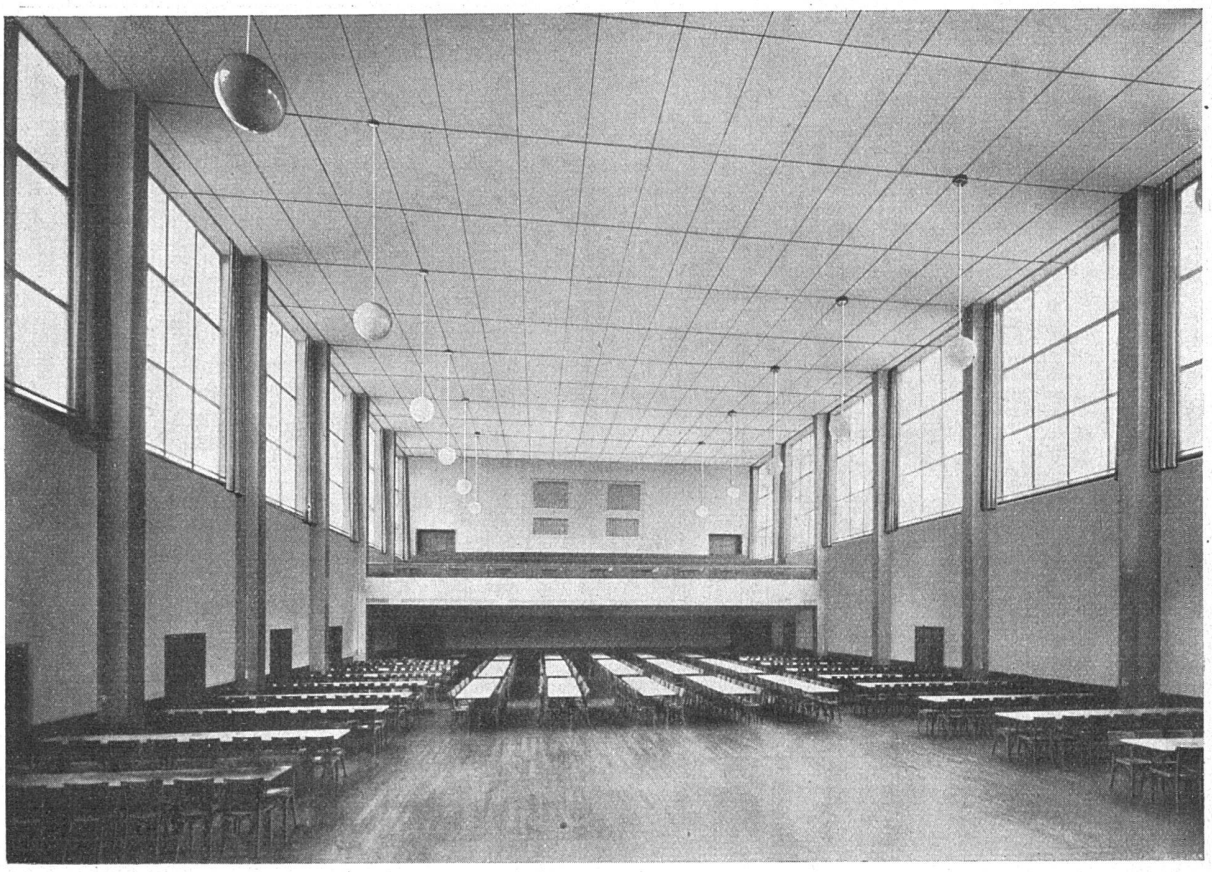

NEUES «VOLKSHAUS» ZÜRICH
1000 m² als Deckenverkleidung

INSULITE
die Holzfaser-Isolier-Platte

ERNST ETTMÜLLER, WINTERTHUR
VORM. FRITZ LANG & CO.
Zentralheizung und Ofenfabrik

Spezialbeton A.G. Kunststeinwerke
Staad (St. Gallen) Telephon Nr. 34

Wir fabrizieren mit neuesten, maschinell-automatischen Einrichtungen im Grossen
Bimsbeton-Leichtbausteine und -Platten
in den für schweiz. Verhältnisse geeigneten Formen und Qualitäten.

Dieses Fabrikat ermöglicht rasch und billig zu bauen, gibt trockene, gesunde und warme Wohnungen, ist feuersicher, schraub- und nagelbar und von ausserordentlicher Isolierfähigkeit, also für unser Klima wie geschaffen.

Ein bekannter Architekt schreibt: «Im November 1927 bezog ich mein zumeist bei Regenwetter erbautes Eigenheim und konnte bei plötzlich auf 22° eingetretener Kälte konstatieren, dass ich mit meiner auf 55° geheizten Warmwasserheizung mit diesen Bimsbeton-Steinen ein warmes und durchaus trockenes Haus hatte.»

Erstklassiges Material und Qualitätsarbeit

garantieren dem

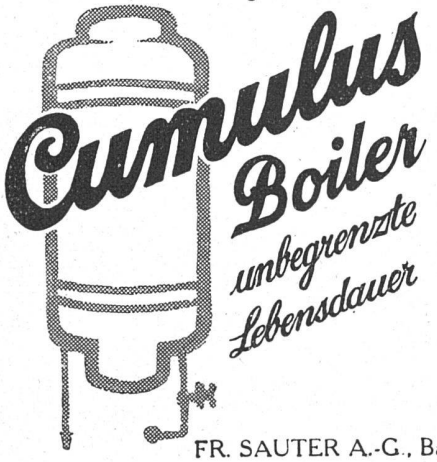

FR. SAUTER A.-G., Basel

Der

VOGA-Ideal Gasherd

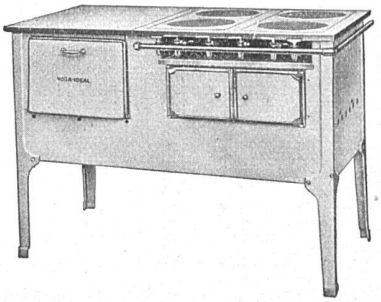

vereinigt Sachlichkeit mit
Oekonomie im Gasverbrauch

H. Vogt-Gut A.-G.
Arbon

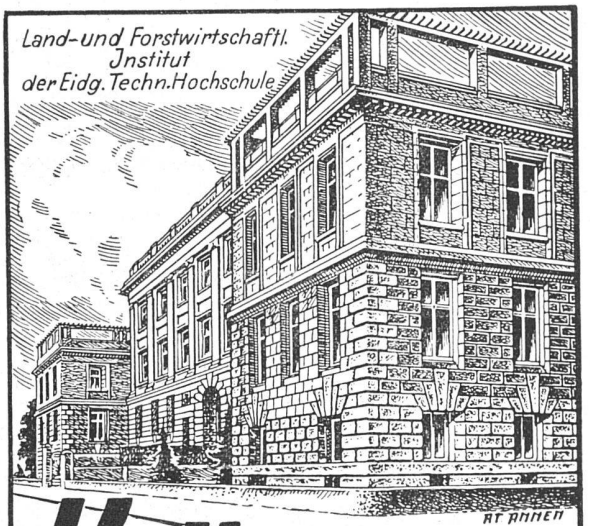

Kalksteine
für Hoch- und Tiefbau

LÄGERNSTEINBRUCH A.G.
REGENSBERG
Telephon Dielsdorf 11 ★ Station Steinmaur

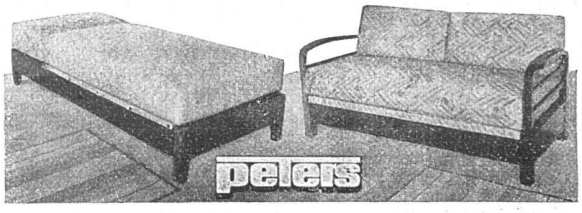

Es ist durchaus begreiflich, dass beim Kauf von Kombinations-Polstermöbeln der Form- und Linienführung gegenüber eine besonders kritische Stellung eingenommen wird / Peters-Polstermöbel werden in eigener Werkstätte nach Original-Hausentwürfen, im Unterschied zu den üblichen, schon dutzendmal verbreiteten Fabrikmodellen, oder aber nach Ihrem speziellen Wunsch angefertigt. Peters Kombinations-Polstermöbel haben zudem noch den Vorteil, dass sie jederzeit in ein bequemes Bett verwandelt werden können.

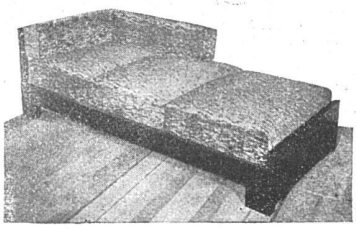

Garantie: Sämtl. Peters Kombinations-Polstermöbel sind mit der Vollfeder-Patenteinlage ausgerüstet / Einige werkstattneue Möbel, Matratzen und Möbelstoffe, v. Ausstellungen zurück, zu Occasions-Preisen

H. PETERS WERKSTÄTTE FÜR MODERNE KOMBINATIONS-POLSTERMÖBEL
ZÜRICH 1 / UNTERER MÜHLESTEG 2 / TELEPHON 53.141
Werkstatt: Hafnerstrasse 41