Objekttyp: **Advertising**

Zeitschrift: **Das Werk : Architektur und Kunst = L'oeuvre : architecture et art**

Band (Jahr): **19 (1932)**

Heft 3

PDF erstellt am: **28.05.2024**

Nutzungsbedingungen

Die ETH-Bibliothek ist Anbieterin der digitalisierten Zeitschriften. Sie besitzt keine Urheberrechte an den Inhalten der Zeitschriften. Die Rechte liegen in der Regel bei den Herausgebern.
Die auf der Plattform e-periodica veröffentlichten Dokumente stehen für nicht-kommerzielle Zwecke in Lehre und Forschung sowie für die private Nutzung frei zur Verfügung. Einzelne Dateien oder Ausdrucke aus diesem Angebot können zusammen mit diesen Nutzungsbedingungen und den korrekten Herkunftsbezeichnungen weitergegeben werden.
Das Veröffentlichen von Bildern in Print- und Online-Publikationen ist nur mit vorheriger Genehmigung der Rechteinhaber erlaubt. Die systematische Speicherung von Teilen des elektronischen Angebots auf anderen Servern bedarf ebenfalls des schriftlichen Einverständnisses der Rechteinhaber.

Haftungsausschluss

Alle Angaben erfolgen ohne Gewähr für Vollständigkeit oder Richtigkeit. Es wird keine Haftung übernommen für Schäden durch die Verwendung von Informationen aus diesem Online-Angebot oder durch das Fehlen von Informationen. Dies gilt auch für Inhalte Dritter, die über dieses Angebot zugänglich sind.

Ein Dienst der *ETH-Bibliothek*
ETH Zürich, Rämistrasse 101, 8092 Zürich, Schweiz, www.library.ethz.ch

http://www.e-periodica.ch

Dilatit-Korkstein

in Platten- und Schalenform

Spezialprodukt der Korksteinfabrik von **Wanner & Co. A.G. Horgen**

isoliert gegen Kälte, Wärme, Schall

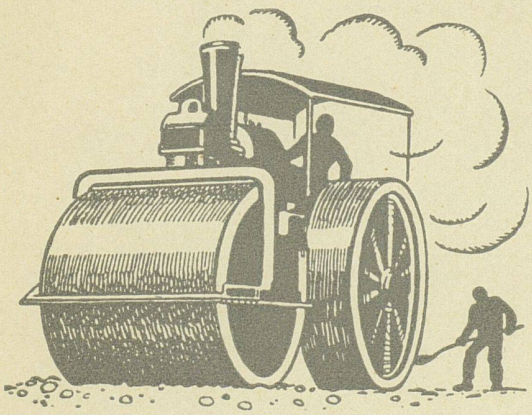

WALZARBEITEN

MIT UND OHNE MATERIALLIEFERUNG

Bogenpflaster • Stampfasphalt • Oberflächenteerungen
Gussasphalt • Walzenvermietungen • Mexphaltbeläge
Pflastersteine • Teermakadambeläge • Nacoviabeläge
Strassenwalzungen • Bitumuls-Kalt-Spramexierungen

SCHWEIZERISCHE STUAG

STRASSENBAU-UNTERNEHMUNG A. G.

ALPNACH
Bahnhofplatz
Telephon 7

BERN
Laupenstr. 8
Tel. Bollw. 34.33

ZÜRICH
Steinwiesstr. 40
Telephon 24.381

LAUSANNE
Rue D'Etraz 20
Téléphone 22.028

OLTEN
Römerstr. 14
Telephon 7.88

BASEL
Markthalle
Tel. Safran 23.90

CHUR
Unt. Bahnhofstr. 230-31
Telephon 147

AARAU
Igelweid 22
Telephon 15.33

BIEL
Neuengasse 6
Telephon 20.77

SITTEN
Rue du Midi
Telephon 4.61

LUGANO
Corso Pestalozzi 5
Telephon 11.58

NEUCHATEL
Rue St-Honoré 7
Téléphone 9.98

FRAUENFELD
Sägestrasse
Telephon 7.11

SCHWYZ
Telephon 1.22

FREIBURG

LUZERN
Bundesstr. 15
Telephon 43.23

ST. GALLEN

SOLOTHURN
Zuchwilstrasse
Telephon 8.58

Garage-Abschlüsse verschiedener Systeme

Kipptore

Schiebtore

Rolltore etc.

Wilh. Baumann, Rolladen- und Jalousiefabrik, Horgen

Telephon 57

Geflammte Großfliesen

25×25 und 30×30 cm in 5 Farbtönen

das schönste Material für Boden- und Wandbeläge

Monumentale Wirkung, natürliche Schönheit

BAUBEDARF ZÜRICH A/G

Etwas ungemein Reizvolles sind unsere „123 preiswerten Künstlertapeten" von Breuhaus bearbeitet. Leise angedeutete, meist winzige Müsterchen überziehen die Wand mit einem gleichmässig feinen Netz. Jede harte Farbstellung wurde vermieden. Es entstand eine Reihe ganz charmanter Tapeten für das zeitgemässe Wohnen. Hier eine kleine Probe.

123 PREISWERTE KÜNSTLER - TAPETEN

W. WIRZ - WIRZ AG

BASEL BERN GENF LAUSANNE

Musterbücher zu Diensten.

Berücksichtigen Sie die Inserenten Ihrer Zeitschrift

Terner & Chopard, Ingenieure

Zürich, Bahnhofstrasse 72
Telephon 38.325

Armierter Beton

Moderner Holzbau

Eisenkonstruktionen

Erstellen
Sie keinen
Neubau ohne elektr.

Therma-Herde

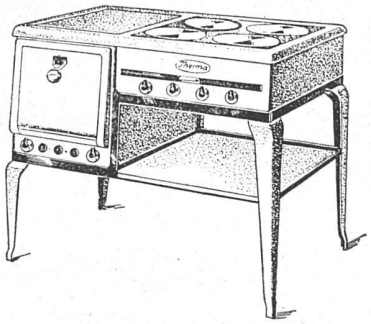

50% kürzere Aufheizzeit des Backofens bei bisheriger Wattaufnahme. Mühelose Bedienung und Reinigung. Lieferbar in blau, weiss und grün Email. Wichtige konstruktive Neuerungen.

Unverwüstlich - Rostfrei

Prospekte und Offerten kostenlos!

„Therma" A.-G. Schwanden (Glarus)

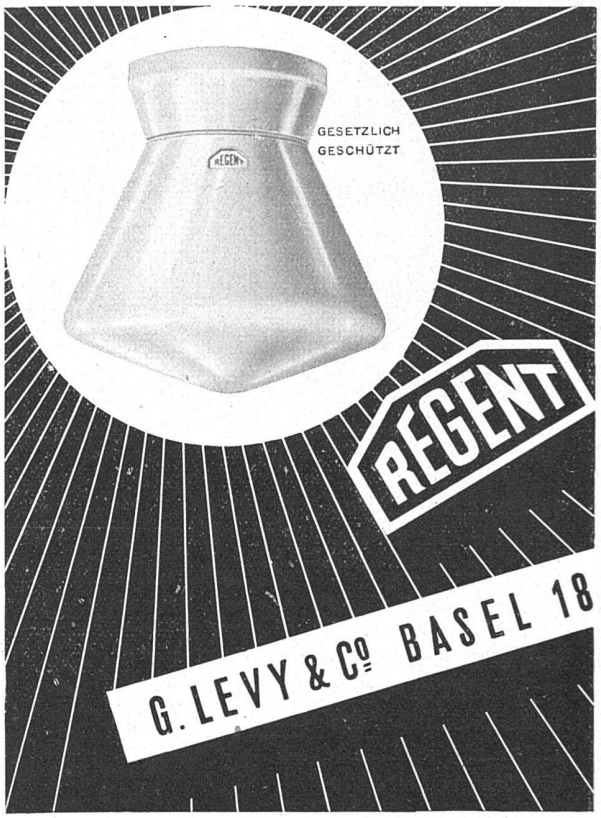

Modell No. 4301|4 aus unserm Katalog über Neuzeitliche Beleuchtungskörper

Joh. Müller Centralheizungen als Spezialität

RÜTI (ZCH) TEL. 30 • FILIALE ZÜRICH 1. BELLEVUE TEL. 20324

A.-G. Möbelfabrik Horgen-Glarus in Horgen

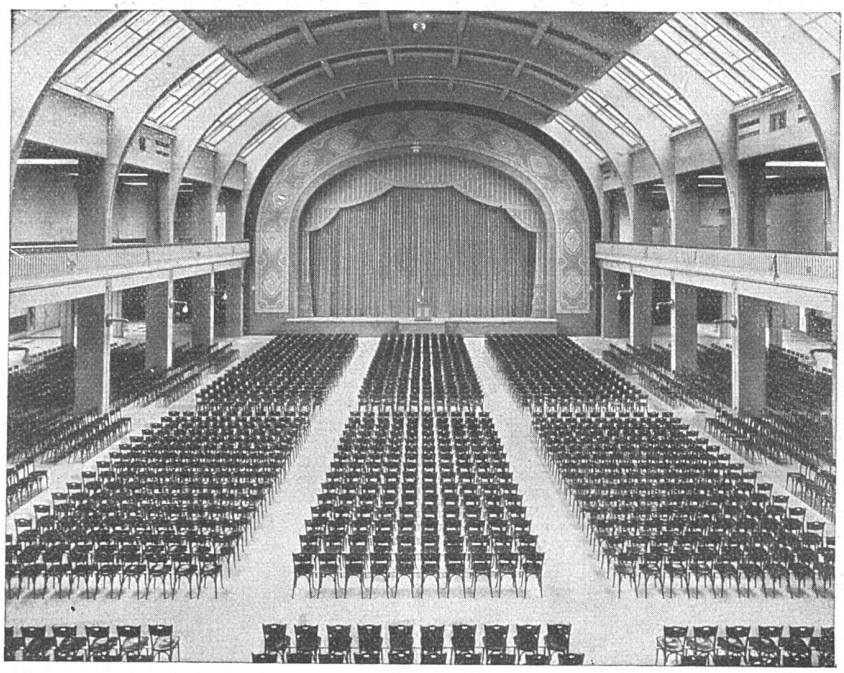

Konzertsaal der Schweizer Mustermesse Basel / 3000 Plätze

ERSTE SCHWEIZER SPEZIALFABRIK FÜR BESTUHLUNGEN ALLER ART

GEGEN: KÄLTE
WÄRME
SCHALL

KORK

PLATTEN
SCHALEN
SCHROT

KORKSTEINWERKE A.-G.

KÄPFNACH-HORGEN

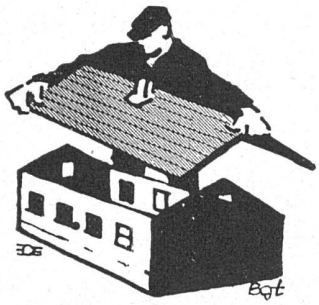

Bitumitekt

Seit 25 Jahren bewährte Dauerdachpappe für Bedachungen und Isolierungen • Ia. Referenzen aus allen Gegenden der Schweiz

FIRMA

FRICK-GLASS • ALTSTETTEN-ZÜRICH

SPEZIALHAUS FÜR BEDACHUNGS- UND ISOLIERMATERIAL

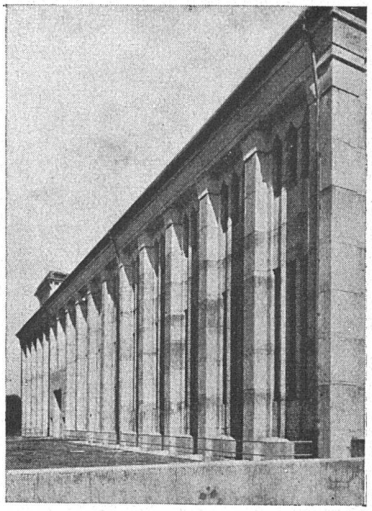

Zentrale Siebnen / Architekten Gebr. Bräm B.S.A., Zürich
Seitenfront des Maschinenhauses

Sämtliche lufttechnischen Anlagen
für das Kraftwerk Wäggital projektiert und
ausgeführt durch

Ing. D. Siebenmann, Bern (Schweiz)

Konsumstrasse 4

Vertr. Ing. J. Frick, Zürich, Stockerstrasse 43

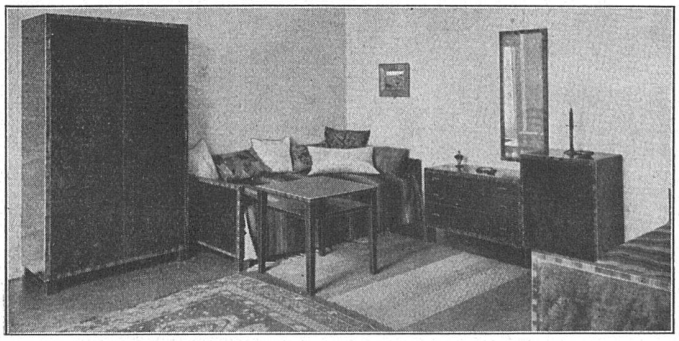

HAUS FÜR MODERNES WOHNEN

GEWERBEHALLE

DER ZÜRCHER KANTONALBANK

ZÜRICH / BAHNHOFSTR. 92 / TEL. 52.425

ELEKTRISCHE
UNTERNEHMUNGEN

G. PFENNINGER & CO
TEL. S. 29.30 ZÜRICH 3

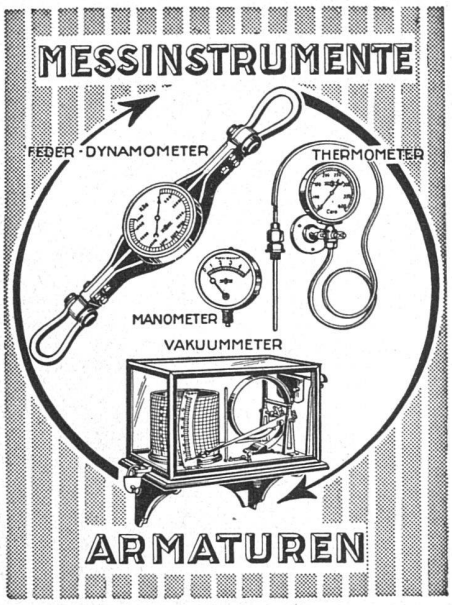

Manometer A.-G. Zürich
Armaturenfabrik
Stampfenbachstrasse 61

L. & C. HARDTMUTH

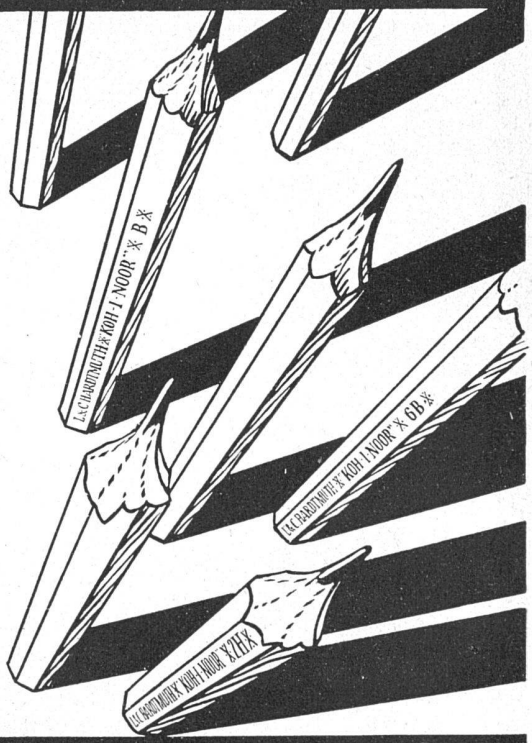

KOH-I-NOOR

JAKOB SCHERRER

Bleicherweg 26 • Zürich 2 • Telephon 52.371

SPENGLEREI • QUALITÄTSARBEITEN

Ausführung sämtlicher Spenglerarbeiten am neuen Aufnahmegebäude
Zürich-Enge und an den Perrondächern Zürich-Wiedikon

KITTLOSE VERGLASUNGEN

nach eigenem bewährtem System mit Bleibanden

Berücksichtigen Sie die Inserenten Ihrer Zeitschrift

5 Vertrauens Häuser

für den Architekten

IN LINOLEUM
INLAID & GUMMI
MASCHINEN- UND
ORIENTTEPPICHEN

Hans Hassler & Co a.-g. Aarau
H. Rüegg-Perry a.-g. Zürich
J. Hallensleben a.-g. Luzern
Bossart & Co a.-g. Bern
Giroud s.a. Lausanne

Beziehen Sie sich bitte stets auf »Das Werk«

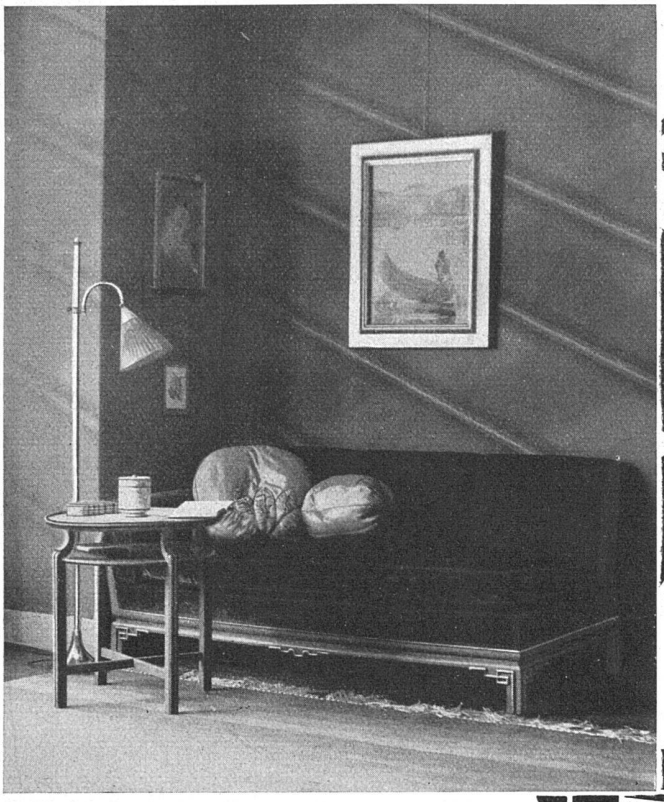

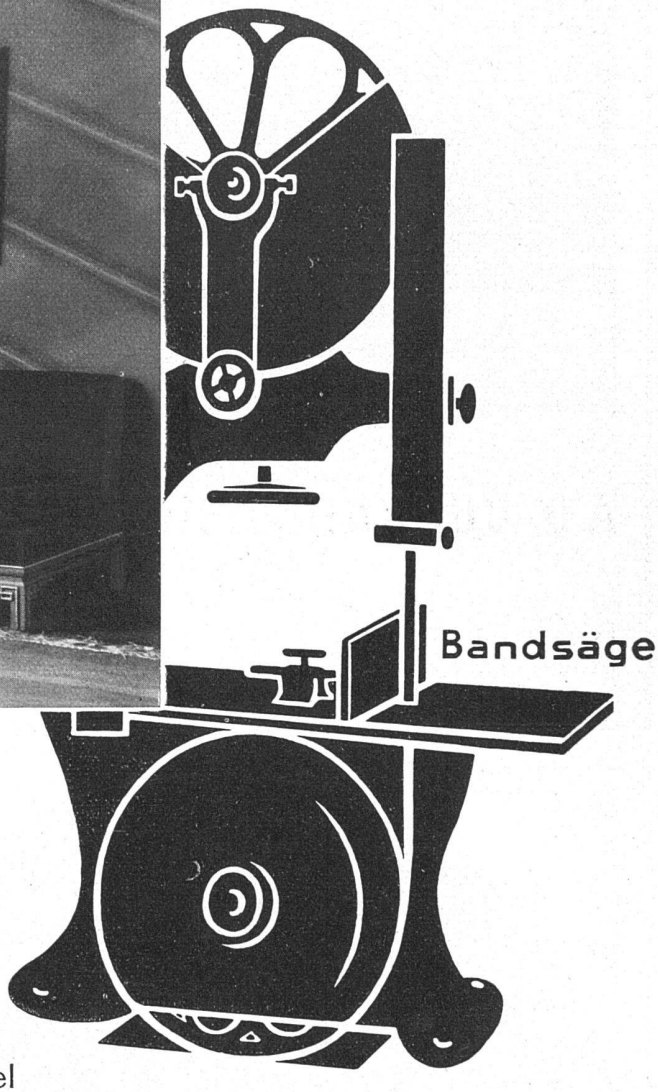

Ein gutes Holz ... eine tüchtige Hand

und moderne Holzbearbeitungsmaschinen geben Ihnen zum voraus Sicherheit für unsere Qualitätsmöbel

Unser grosses Ausstellungshaus an der Peterstrasse zeigt Ihnen das Resultat: schöne, stilvolle Zimmereinrichtungen, ganze Innenausstattungen und auch passende Einzelmöbel zur Ergänzung

J. KELLER & CO., PETERSTR. 16

Gegründet 1861 **ZÜRICH**

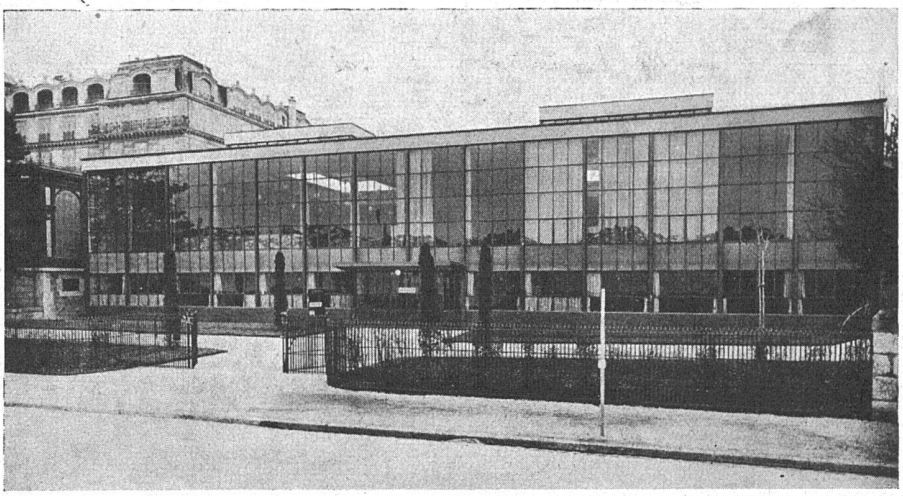

Gebäude der Abrüstungs-konferenz in Genf

Ansicht vom Quai Wilson

Oeffentlicher Eingang

Phot. Ls. Molly, Genève

A.G. CONRAD ZSCHOKKE · STAHLBAU

DÖTTINGEN (Aargau)

Projektierung und Ausführung von Stahlbauten aller Art.

Metallisierungen nach dem M. U. Schoop'schen Spritzverfahren

B.A.G. Zuglampe Nr. 81212 mit unifarbigem Pergamentschirm Fr. 42.–

B.A.G.-Lampen strahlen ein blendfreies, nie ermüdendes Licht. Jede B. A. G.-Lampe wirft genau den ihrem Zweck entsprechenden Lichtkegel.

In allen Fachgeschäften erhältlich. — Verkaufs- u. Musterlager Kaspar-Escher-Haus, Zürich, Stampfenbachstraße 15

B·A·G

Turgi

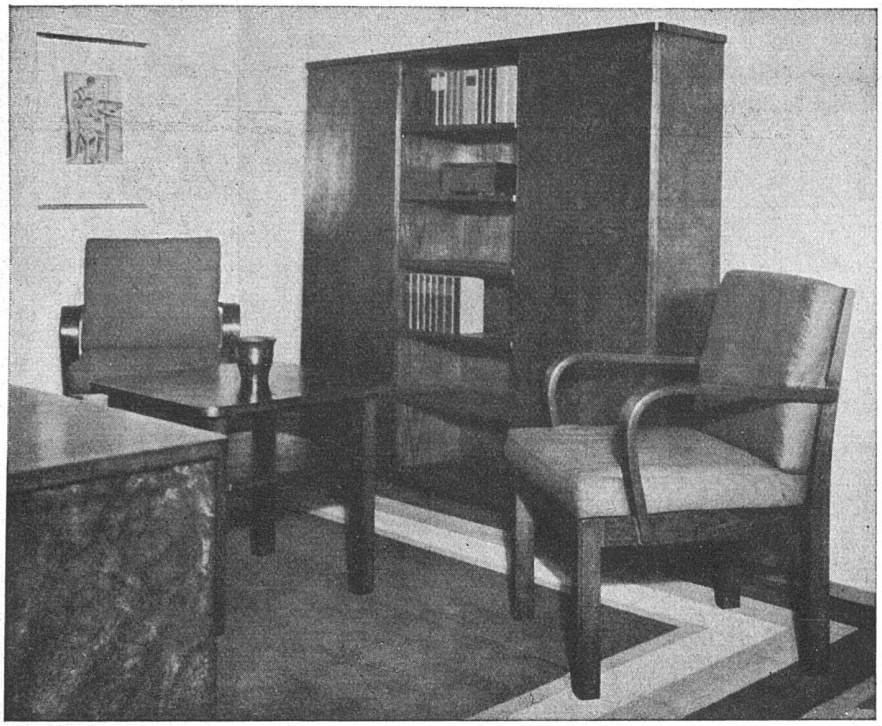

WERKSTÄTTEN FÜR
MÖBEL- UND
BAUSCHREINEREI

WOHNUNGS-
EINRICHTUNG
EINZELMÖBEL
VOLLSTÄNDIGER
INNENAUSBAU
VERTÄFERUNGEN
FENSTER
TÜREN

AUSSTELLUNG
IN DER FABRIK

FRÄNKEL & VOELLMY A.G.
BASEL • ROSENTALSTRASSE 51

NEUE BAUSTOFFE
BAUSPEZIALITÄTEN

Wir geben Ihnen sofort und kostenlos Auskunft über alle Neuerscheinungen am Baumarkt

BAUSTOFFE BERN
Dr. SCHAUWECKER, BLATTER & CIE., KOMMANDIT A.G.
BERN-WEISSENBÜHL

BAUKERAMIK
ALLE BAUMATERIALIEN

EUBÖOLITH-FUSSBÖDEN
bestens bewährt für Fabriken, Geschäftshäuser, Schulen, Spitäler, Bureaux, mit und ohne Korkisolierung
EUBÖOLITH-LINOLEUM-UNTERLAGEN
BIMSBETON UND KORKBIMSBETON ✠ PATENT Nr. 134018
als Unterlagen für Linoleum, Parkett, Teppiche etc.
PILOKOLLAN
Maschinenbefestigung ohne Schrauben und Bolzen
EUBÖOLITHWERKE A.G., OLTEN

KACHEL-ÖFEN
BAU-KERAMIK
MANTEL-ELGG

TRAVERS
Natur-Asphalt
E.R. Zetter & Co.
Solothurn
Bester Asphalt

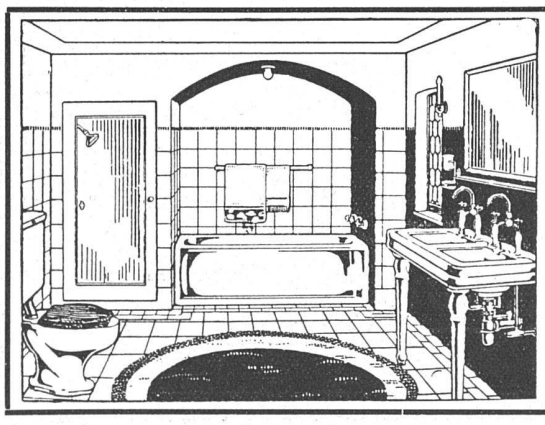

TROESCH & CO.
AKTIENGESELLSCHAFT
ZÜRICH · BERN · ANTWERPEN
*
Fabrik sanitärer Apparate
*
PERMANENTE MUSTER-AUSSTELLUNGEN

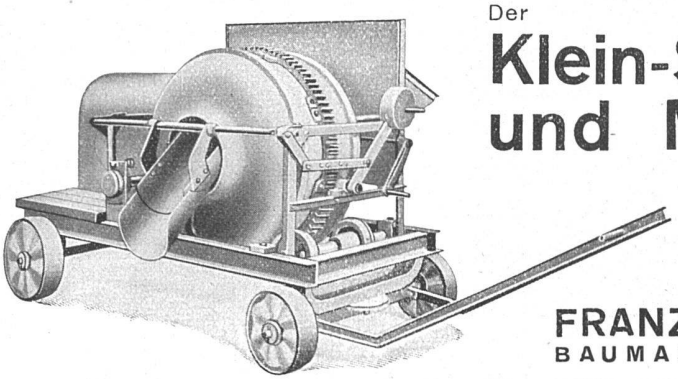

Der

Klein-Schnell-Beton- und Mörtelmischer

Original Stirnimann, 100 u. 150 l, mit direkt gekuppeltem Benzin-Petrol-Motor, 2 bezw. 4 PS, Fabrikat Deutz, liegendes Modell, **bietet dem Baumeister alles**

In Miete und Kauf stets ab Lager lieferbar

FRANZ STIRNIMANN • OLTEN

BAUMASCHINEN • TELEPHON 285

A. Werner-Graf

WINTERTHUR

BODEN- UND WANDPLATTEN-BELÄGE

erstellt durch erstklassiges Legerpersonal

KUNSTGLASURPLATTEN

WANDBRUNNEN

BAUKERAMIK

FEINE BESCHLÄGE

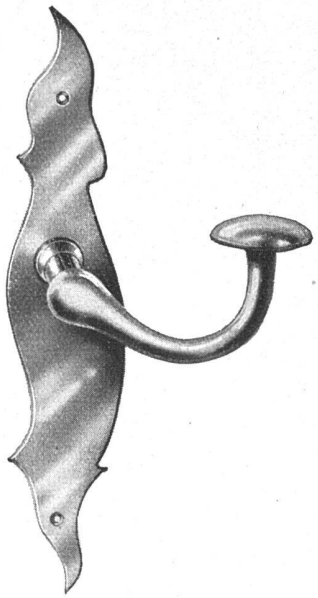

F. Bender

ZÜRICH OBERDORFSTRASSE

BESCHLÄGE WERKZEUGE TELEPHON 27 192

Englische

GUMMIBÖDEN

vom Fachgeschäft

NAEF & SPECKER GUMMI A.-G.

Handelshof, Sihlstr. 38 Telephon 53.683 **ZÜRICH**

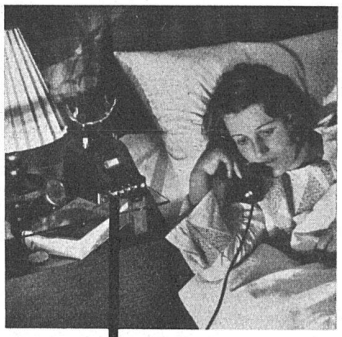

DAS NEUE TELEPHON:

5 Sprechstellen auf einem Anschluss – Bequemste Verbindung nach auswärts oder mit andern Räumen durch Druck auf eine Taste – Kein Umschalten – Kein Mithören der Dienstboten – Mehr Komfort und mehr Ruhe im Hause – Verlangen Sie b. Telephonamt Vorführung des „Linienwählers 1/4"

SIMMEN MÖBEL

SIMMEN & CO. Zürich Schmidhof Uraniastrasse 40

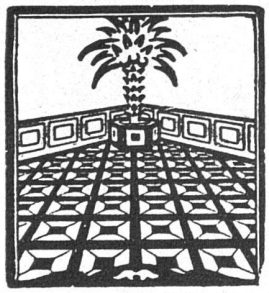

SCHWEIZ. PARQUET-UNION

UNION DES PARQUETERIES SUISSES

BERN · BASEL **ZÜRICH** LUZERN · BIEL

(Zentralbureau)

Verkaufs-Organisation der leistungsfähigsten und bestbekannten schweiz. Parqueterien

HASSLER & CO

BIEL - BIENNE
Güterstr. 27 - Telephon 4025

BERN
Bogenschützenstrasse 1
Telephon Bollwerk 2002

BURGDORF
Steinhofstr. 14 Telephon 629

Zentralheizungen

Warmwasserbereitungen
Oelfeuerungsanlagen

Sanitäre Anlagen

Fliessend Kalt- und Warmwasser für Hotels, Spitäler, Pensionen u. Wohnhäuser

Dem Fortschritt der Technik folgend, besitzt

TERRASIT-VERPUTZ

nun **wasserabweisende Eigenschaft**
Die Qualitätsverbesserung wird dadurch frappant.

HANS ZIMMERLI

Mineral-Mahlwerke und Terrasit-Industrie
Zürich 4 · Zimmerlistrasse - Eglistrasse 16
Telephon 37.059

GESELLSCHAFT DER LUDW. VON ROLL'SCHEN EISENWERKE

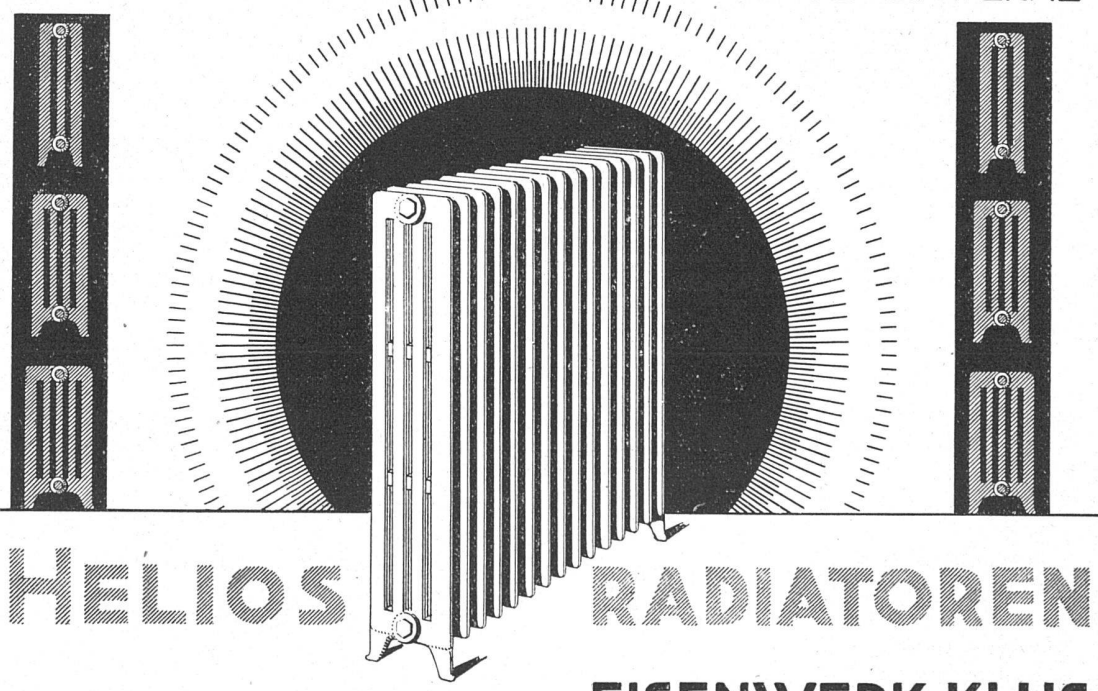

HELIOS RADIATOREN

EISENWERK KLUS