Objekttyp: **Advertising**

Zeitschrift: **Das Werk : Architektur und Kunst = L'oeuvre : architecture et art**

Band (Jahr): **19 (1932)**

Heft 4

PDF erstellt am: **28.05.2024**

Nutzungsbedingungen

Die ETH-Bibliothek ist Anbieterin der digitalisierten Zeitschriften. Sie besitzt keine Urheberrechte an den Inhalten der Zeitschriften. Die Rechte liegen in der Regel bei den Herausgebern.
Die auf der Plattform e-periodica veröffentlichten Dokumente stehen für nicht-kommerzielle Zwecke in Lehre und Forschung sowie für die private Nutzung frei zur Verfügung. Einzelne Dateien oder Ausdrucke aus diesem Angebot können zusammen mit diesen Nutzungsbedingungen und den korrekten Herkunftsbezeichnungen weitergegeben werden.
Das Veröffentlichen von Bildern in Print- und Online-Publikationen ist nur mit vorheriger Genehmigung der Rechteinhaber erlaubt. Die systematische Speicherung von Teilen des elektronischen Angebots auf anderen Servern bedarf ebenfalls des schriftlichen Einverständnisses der Rechteinhaber.

Haftungsausschluss

Alle Angaben erfolgen ohne Gewähr für Vollständigkeit oder Richtigkeit. Es wird keine Haftung übernommen für Schäden durch die Verwendung von Informationen aus diesem Online-Angebot oder durch das Fehlen von Informationen. Dies gilt auch für Inhalte Dritter, die über dieses Angebot zugänglich sind.

Ein Dienst der *ETH-Bibliothek*
ETH Zürich, Rämistrasse 101, 8092 Zürich, Schweiz, www.library.ethz.ch

http://www.e-periodica.ch

ARCHITEKTUR
MODELLE
KNAPP & MATOUSCHEK
ZÜRICH 4 · ROTWANDSTR. 39

LERCH
AUFZÜGE
AUG. LERCH, ZÜRICH, OETENBACHGASSE 5

VENTILATIONEN
Luftkonditionierung (Lufterwärmung und -erfrischung)
für Hotels, Restaurants, Garagen, Theater etc. nach neuzeitlichen Grundsätzen

VAG

HEIZAPPARATE S. A.V.
für Grossraumheizung

Die Luftheizapparate S. A.V. sind auf Grund langjähriger Erfahrung aufgebaut und eignen sich vorzüglich zur Beheizung jeder Art grosser Räume

Verlangen Sie unsere Spezialprospekte
Ingenieurbesuch und Projekte kostenlos

VENTILATOR A.G. STÄFA (ZÜRICH)
Ausschliessliche Spezialfabrik für lufttechnische Anlagen • Gegr. 1890 • Tel. 61 (Automat 930136)

ERNST ETTMÜLLER, WINTERTHUR
Zentralheizungen

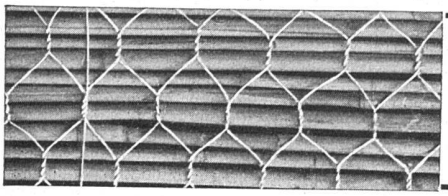

„MONIETA"-SCHILFRABITZ
der ideale, stabile Putzmörtelträger der Neuzeit. Rissfreie Konstruktionen, billiger Anschaffungspreis.
Vereinigte Schilfwebereien Zürich 6, Telephon 41.163

Verzeichnis der ständigen Inserenten der Zeitschrift «Das Werk»

Eisenbeton:
Terner & Chopard, Bahnhofstr. 72, Zürich

Eisenkonstruktionen:
Gebr. Tuchschmid, Frauenfeld und Zürich
Geilinger & Cie., Winterthur

Eiserne Oberlichter für kittlose Verglasung:
Jakob Scherrer, Bleicherweg 26, Zürich

Elektrische Apparate:
A. G. Kummler & Matter, Aarau
Fr. Sauter A.-G., Schorenweg, Basel, Tuggenerstr. 3 Zürich
Therma A.-G., Schwanden
Fabrik elektr. Oefen und Kochherde, Sursee

Elektrische Licht- und Kraftanlagen:
Ritter & Uhlmann A. G., Klarastr. 4, Basel
Kaegi & Egli, Stauffacherplatz, Zürich
Pfenninger & Co., Dubsstr. 36, Zürich

Elektrische Kochherde und Oefen:
A. G. Kummler & Matter, Aarau
Senking-Verkaufsbüro, Walchestr. 34, Zürich

Elektrische Kirchenheizungen:
A. G. Kummler & Matter, Aarau

Elektrotechnische Artikel:
G. Levy & Co., Basel

Escalatoren:
Otis Aufzugwerke, Zürich

Etagenheizung:
A.-G. Ofenfabrik Sursee in Sursee
E. O. Knecht, Ing., Zürich 7

Espagnoletten:
U. Schärer & Söhne, Münsingen (Bern)

Eternit:
Schweiz. Eternitwerke A.-G., Niederurnen

Euböolith-Fussböden:
Euböolithwerke A.-G., Olten

Fahnenfabrik:
Hutmacher-Schalch A. G., Bern

Farben:
Karl Bubenhofer, Gossau (St. Gallen)
Burgolin, Schönenwerd-Solothurn
S. A. Frazar A.-G., Zürich
Chr. Schmidt, Keim'sche Mineralfarben, Hafnerstrasse 49, Zürich

Fahrtreppen:
Otis Aufzugswerke, Zürich

Fenster:
Kamer-Herber & Co., Neustadtstr. 24a, Luzern
J. G. Fluhrer, Zürich
Gasser & Zois, Zürich

Feuerlösch-Apparate:
Minimax-Gesellschaft, Zürich

Filter:
Electrolux A. G., Zürich

Filze:
Filzfabrik Niedergösgen A.G., Niedergösgen

Flachbedachungen:
H. Süssmann, Zürich-Affoltern

Flaschenzüge:
Uto A.-G., Altstetten-Zürich

Gartenanlagen:
J. Schweizer, Glarus
J. Bächtiger, Gossau (St. Gallen)
J. Schwitter, Kriens-Luzern
A. Vivell, Olten
Otto Froebels Erben, Hofackerstr. 58, Zürich
Gebrüder Mertens, Jupiterstr. 1, Zürich

Gasherde:
H. Vogt-Gut A.-G., Arbon
A.-G. Ofenfabrik Sursee in Sursee
Benz & Co., Zürich 6
Senking-Verkaufsbüro, Walchestr. 34, Zürich

Gerüste:
Gerüstgesellschaft A.-G., Altstetten-Zürich

Gesundheitstechnische Anlagen:
Benz & Co., Zürich 6
E. O. Knecht, Ing., Zürich 7

Gips und Stukkatur:
Fritz Grob, Drahtzugstr. 8, Zürich
Gips-Union A. G., Zürich

Glas-Dachbau:
Walther & Müller, Bern
Jakob Scherrer, Bleicherweg 26, Zürich

Glas-Oberlichter:
Rob. Looser & Cie., Badenerstr. 41, Zürich
Jakob Scherrer, Bleicherweg 26, Zürich

Glocken:
Glockengiesserei Rüetschi A.-G., Aarau

Gummi:
Hans Hassler & Co. A.-G., Aarau
Bossart & Co. A.-G., Bern
Giroud S.-A., Lausanne
J. Hallensleben A.-G., Luzern
Gummiboden und Bodenbelag A.G., Zürich
Naef & Specker Gummi A.-G., Zürich
H. Ruegg-Perry A.-G., Zürich

Gusseisen:
Gesellschaft der L. von Roll'schen Eisenwerke, Clus
Gesellschaft der L. von Roll'schen Eisenwerke, Gerlafingen
Aktiengesellschaft der Ofenfabrik Sursee, Sursee

Haushaltungsartikel:
G. Levy & Co., Basel

Heisswasser-Apparate:
Fr. Sauter A.-G., Schorenweg, Basel, Tuggenerstrasse 3, Zürich
Fabrik elektr. Oefen und Kochherde, Sursee
Benz & Co., Zürich 6
E. O. Knecht, Ing., Zürich 7
Senking-Verkaufsbüro, Walchestr. 34, Zürich

Heizungen, elektrische:
Fabrik elektr. Oefen und Kochherde, Sursee
E. Egli, Scheuchzerstr. 44, Zürich

Rolladen aller Systeme
Rolljalousien · Schattendecken & Jalousieladen
J. Sum
Rolladenfabrik Olten

Heizungsanlagen:
Lehmann & Cie., Bern, Zofingen, St. Gallen, Lugano
Hassler & Co., Biel, Bern, Burgdorf
Joh. Müller, Rüti-Zürich
A.-G. der Ofenfabrik Sursee in Sursee
F. Hälg, St. Gallen
Gebr. Sulzer A. G., Winterthur
Gustav Bodmer & Co., Holbeinstr. 22, Zürich
E. O. Knecht, Ing., Zürich 7
Fritz Lang & Cie., Manessestr. 190, Zürich
Heinrich Lier, Badenerstr. 440, Zürich
Gebr. Lincke A. G., Ausstellungsstr. 25, Zürich
Strebelwerk G. m. b. H., Torgasse 2, Zürich

Herde:
A.-G. Ofenfabrik Sursee in Sursee
Senking-Verkaufsbüro, Walchestr. 34, Zürich

Holz, konserviertes:
Schweiz. Gesellschaft für Holzkonservierung A. G., Zofingen

Hotelküchenanlagen:
Aktiengesellschaft der Ofenfabrik Sursee, Sursee
Senking-Verkaufsbüro, Walchestr. 34, Zürich

Ingenieur-Bureaus:
R. A. Naef, Bleicherweg 10, Zürich
E. Rathgeb, Stampfenbachstr. 69, Zürich
Wilh. Stäubli, Zurlindenstr. 115, Zürich
Terner & Chopard, Bahnhofstr. 72, Zürich

Installationen:
Benz & Cie., Zürich
Genossenschaft für Spengler-, Installations- und Dachdeckerarbeit, Zürich
E. O. Knecht, Ing., Zürich 7
Lehmann & Co., Seefeldstr. 80, Zürich
Jakob Scherrer, Bleicherweg 26, Zürich

Isolierungen:
Sté Commerciale des Bois & Placages S. A., Renens
Isolierplattenfabrik Wigga A.-G., Reiden-Luzern
Meynadier & Co., A.-G., Zürich

Isoliermaterialien:
Asphalt-Emulsion A.-G., Zürich

Jalousieladen:
W. Baumann, Horgen

Kachelöfen:
Ganz & Cie., Embrach
Gebr. Mantel, Elgg
Ofenfabrik Kohler A.-G., Mett-Biel
Verband schweiz. Kachelofen-Fabrikanten, Oberrieden-Zürich
Gustav Bodmer & Cie., Zürich
Fritz Lang & Co., Zürich
W. Müller, Zürich

Kamine:
Kaminwerk Allschwil, Allschwil
Baukontor A. G., Verkaufsbureau der Kaminwerke Allschwil A. G., Bundesgasse 20, Bern
Vulkan-Kaminwerk, Dietikon
Kaminwerk Winterthur A.-G., Winterthur
Ziegel A.-G., Schweizergasse 6, Zürich

Kassen und Tresors:
J. & A. Steib, Basel
A. & R. Wiedemar, Neuengasse 24, Bern
Bauer A. G., Zürich 6
Union Kassenfabrik A. G., Gessnerallee 36, Zürich

Kleiderschränke:
Kempf & Co., Herisau

Klischees:
Gebr. Erni & Co., Köchlistr. 11, Zürich

Kochherde, kombinierte:
A.-G. Ofenfabrik Sursee in Sursee
Senking-Verkaufsbüro, Walchestr. 34, Zürich

Kohlen- und Holzherde:
A. G. der Ofenfabrik Sursee

Konstruktion in Eisen und Holz:
F. Gauger & Co., Zürich
Terner & Chopard, Bahnhofstr. 72, Zürich

Kranen:
Uto A.-G. Altstetten-Zürich
Maschinenfabrik Ruegger & Co., A.-G., Basel

Küchenapparate:
Stöckli & Erb, Küsnacht-Zürich
Benz & Cie., Zürich

Kühlanlagen-Isolierungen:
Wanner & Cie. A. G., Horgen

Kühlschränke:
Elektro Lux A. G., Zürich
Eduard Imber, Zürich 3
J. Spiegel, Albisriederstr. 90, Zürich

Läufer:
Hans Hassler & Co. A.-G., Aarau
Linoleumhaus Hettinger, Sternenberg 19, Basel
Bossart & Co. A.-G., Bern
J. Hallensleben A.-G., Luzern
Schuster & Co., St. Gallen
Linoleumhaus Hettinger, Talacker 24, Zürich
H. Ruegg-Perry A.-G., Zürich
Schuster & Co., Bahnhofstrasse 18, Zürich

Lufttechnische Anlagen:
Ing. D. Siebenmann, Konsumstr. 4, Bern

Fortsetzung folgt

SULZER

TEILANSICHT DER WOHNKOLONIE «GLACISMATTE» DER GENOSSENSCHAFT DES VERKEHRSPERSONALS SOLOTHURN. GRUPPEN-FERNWARMWASSERHEIZUNG, AUSGEFÜHRT DURCH GEBRÜDER SULZER, AKTIENGESELLSCHAFT, WINTERTHUR, FILIALE SOLOTHURN, NIKLAUS KONRADSTRASSE 27

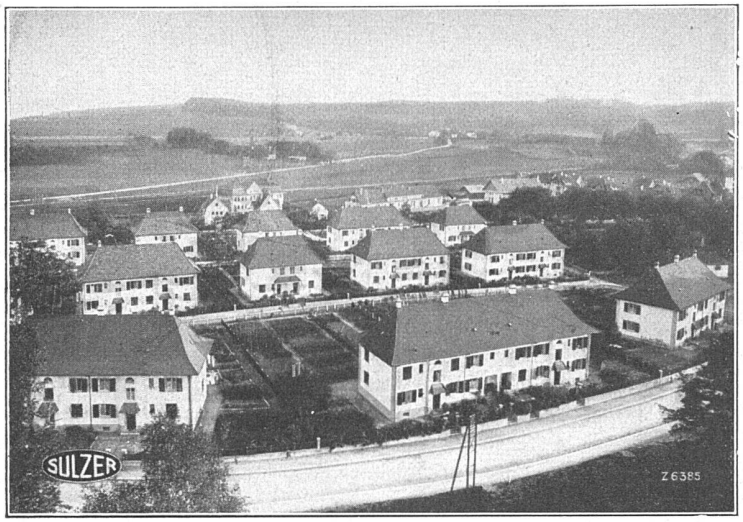

ZENTRALHEIZUNGEN
ALLER SYSTEME

WARMWASSER-
VERSORGUNGSANLAGEN
VENTILATIONSANLAGEN

GEBRÜDER SULZER, AKTIENGESELLSCHAFT, WINTERTHUR
FILIALEN IN: AARAU, BERN, BIEL, LAUSANNE, LUGANO, LUZERN
SOLOTHURN, ST. GALLEN, ZÜRICH, BASEL (A.-G. STEHLE & GUTKNECHT)

DER NEUE *Vielloch* PFEIFERSTEIN

Anwendungsmöglichkeiten:

1. Für hohe Anforderungen bei Schallisolationen
2. Als Schlußstein bei normalen Pfeiferdecken
3. Für kreuzweise armierte Decken

Keine Betonverluste; Deckel werden überflüssig. Anfertigung in Höhen von 10, 12, 14 und 16 cm. Grundfläche normal 25×33 cm

J. SCHMIDHEINY & CO

HEERBRUGG (ST. GALLEN) • TELEPHON 2204

ZIEGEL A. G. ZÜRICH

TALSTRASSE Nr. 83 • TELEPHON Nr. 36.698

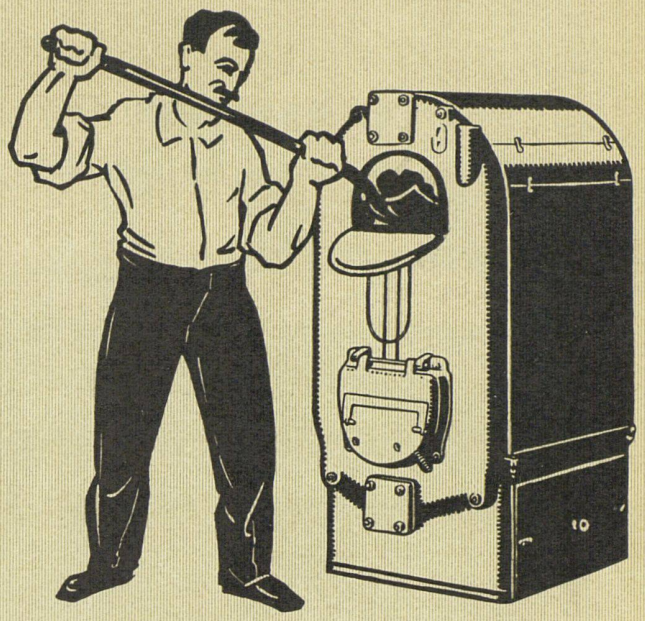

IN DER HEIZUNGS-INDUSTRIE EINE WELTMARKE

STREBEL

STREBEL

HEIZKESSEL
RADIATOREN · ZUBEHÖR
STREBELWERK ZÜRICH

DRUCK GEBR. FRETZ A. G. ZÜRICH