Objekttyp: **Advertising**

Zeitschrift: **Das Werk : Architektur und Kunst = L'oeuvre : architecture et art**

Band (Jahr): **19 (1932)**

Heft 8

PDF erstellt am: **28.05.2024**

Nutzungsbedingungen

Die ETH-Bibliothek ist Anbieterin der digitalisierten Zeitschriften. Sie besitzt keine Urheberrechte an den Inhalten der Zeitschriften. Die Rechte liegen in der Regel bei den Herausgebern.
Die auf der Plattform e-periodica veröffentlichten Dokumente stehen für nicht-kommerzielle Zwecke in Lehre und Forschung sowie für die private Nutzung frei zur Verfügung. Einzelne Dateien oder Ausdrucke aus diesem Angebot können zusammen mit diesen Nutzungsbedingungen und den korrekten Herkunftsbezeichnungen weitergegeben werden.
Das Veröffentlichen von Bildern in Print- und Online-Publikationen ist nur mit vorheriger Genehmigung der Rechteinhaber erlaubt. Die systematische Speicherung von Teilen des elektronischen Angebots auf anderen Servern bedarf ebenfalls des schriftlichen Einverständnisses der Rechteinhaber.

Haftungsausschluss

Alle Angaben erfolgen ohne Gewähr für Vollständigkeit oder Richtigkeit. Es wird keine Haftung übernommen für Schäden durch die Verwendung von Informationen aus diesem Online-Angebot oder durch das Fehlen von Informationen. Dies gilt auch für Inhalte Dritter, die über dieses Angebot zugänglich sind.

Ein Dienst der *ETH-Bibliothek*
ETH Zürich, Rämistrasse 101, 8092 Zürich, Schweiz, www.library.ethz.ch

http://www.e-periodica.ch

Rolladen aller Systeme

Rolljalousien · Schattendecken & Jalousieladen

J. Sum

Rolladenfabrik Olten

Tüchtiger Bau- und Möbelzeichner
(Innen-Architekt) empfiehlt sich für
Entwurf und Ausarbeitung
der eigenen und gegebenen Projekte in modern und historischen Stilarten. Langjährige Erfahrung. Gef. Zuschriften erbeten unter Chiffre G. H. 57 an die Expedition «Das Werk», Verlag Gebr. Fretz A. G., Mühlebachstrasse 54, Zürich.

TECHN. PHOTOGRAPHIE
Spezialität in Architektur-Aufnahmen
Konstruktionen, Maschinen
Aufnahmen für Kataloge und Werke aller Art
H. WOLF-BENDER, *Kappelergasse 16*, **ZÜRICH**
Atelier für Reproduktionsphotographie

JURASIT-VERPUTZ

Ausschliesslich mit **wasserabweisender Eigenschaft,** in über 500 Nuancen erhältlich, matte und intensive Farben • Für gekratzte Putze, Kellen- oder Besenwurf, alle anderen Putzarten

Hervorragend bewährte Produkte

Terrazzo- & Jurasitwerke AG. Bärschwil

Keim'sche MINERALFARBEN

wetterfest und lichtecht; seit 50 Jahren anerkannt bestes Material für farbige Fassaden. Man hüte sich vor Nachahmungen

CHR. SCHMIDT SÖHNE
Zürich 5 Hafnerstrasse 47

Moderne Baubeschläge

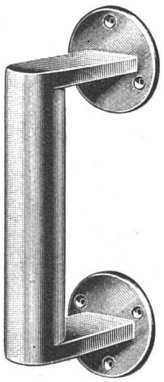

Arnold Karli & Cie.
Zürich Limmatstrasse 117
Telephon 56.993
Verlangen Sie Katalog Nr. 33

BAUER-AG

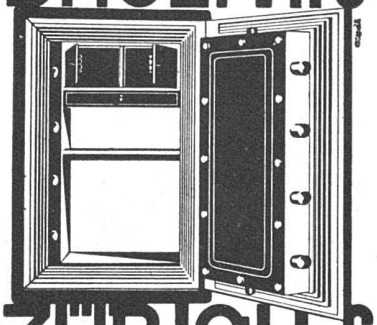

ZÜRICH 6
Bau von
Kassenschränken
Bücherschränken
Panzertüren
Tresoranlagen

ernst ettmüller
winterthur

zentral heizungen sanitäre anlagen

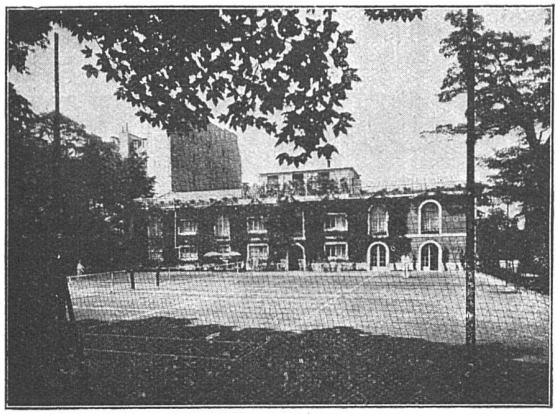

WEBER-Tennisplätze

sind erstklassig, geringster Unterhalt, jahrelange Haltbarkeit, sofort nach Regen spielbar

Erstklassige in- und ausländische Referenzen von Klubs und Privaten. Unverbindliche Offerten und Vertreterbesuch

BRUNO WEBER & SOHN
BASEL Riehenstrasse 250

TENNIS WEBER

5 Tennisplätze des Tennis Club de Paris, Paris, erstellt 1931

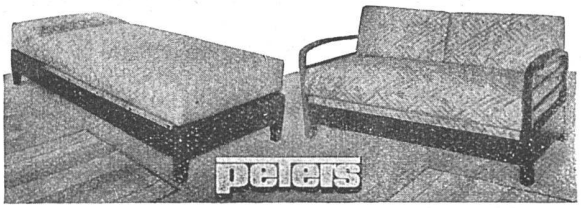

Es ist durchaus begreiflich, dass beim Kauf von Kombinations-Polstermöbeln der Form- und Linienführung gegenüber eine besonders kritische Stellung eingenommen wird / Peters-Polstermöbel werden in eigener Werkstätte nach Original-Hausentwürfen, im Unterschied zu den üblichen, schon dutzendmal verbreiteten Fabrikmodellen, oder aber nach Ihrem speziellen Wunsch angefertigt. Peters Kombinations-Polstermöbel haben zudem noch den Vorteil, dass sie jederzeit in ein bequemes Bett verwandelt werden können.

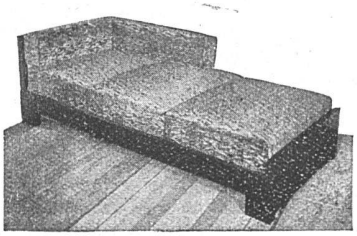

Garantie: Sämtl. Peters Kombinations-Polstermöbel sind mit der Vollfeder-Patenteinlage ausgerüstet / Einige werkstattneue Möbel, Matratzen und Möbelstoffe, v. Ausstellungen zurück, zu Occasions-Preisen

H. PETERS WERKSTÄTTE FÜR MODERNE KOMBINATIONS-POLSTERMÖBEL ZÜRICH 1 / UNTERER MÜHLESTEG 2 / TELEPHON 53.141
Werkstatt: Hafnerstrasse 41

ROHRMÖBEL

von **Cuenin-Hüni & Cie.**
Rohrmöbelfabrik

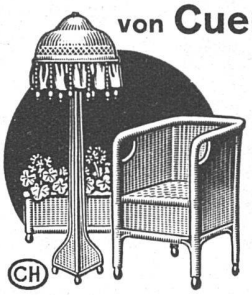

Kirchberg (Kt. Bern)
Filiale in **Brugg** (Kt. Aargau)
Gegründet 1884 Kataloge

MAX ULRICH

ZÜRICH / NIEDERDORFSTRASSE 20
Telephon 24.300

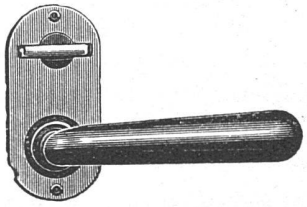

BAUBESCHLÄGE
Amerikanische Schlösser und Türschliesser