Seifenfabrik Kolb, Zürich : Architekten Kellermüller und Hofmann

Objekttyp: **Group**

Zeitschrift: **Das Werk : Architektur und Kunst = L'oeuvre : architecture et art**

Band (Jahr): **20 (1933)**

Heft 1

PDF erstellt am: **28.05.2024**

Nutzungsbedingungen

Die ETH-Bibliothek ist Anbieterin der digitalisierten Zeitschriften. Sie besitzt keine Urheberrechte an den Inhalten der Zeitschriften. Die Rechte liegen in der Regel bei den Herausgebern.
Die auf der Plattform e-periodica veröffentlichten Dokumente stehen für nicht-kommerzielle Zwecke in Lehre und Forschung sowie für die private Nutzung frei zur Verfügung. Einzelne Dateien oder Ausdrucke aus diesem Angebot können zusammen mit diesen Nutzungsbedingungen und den korrekten Herkunftsbezeichnungen weitergegeben werden.
Das Veröffentlichen von Bildern in Print- und Online-Publikationen ist nur mit vorheriger Genehmigung der Rechteinhaber erlaubt. Die systematische Speicherung von Teilen des elektronischen Angebots auf anderen Servern bedarf ebenfalls des schriftlichen Einverständnisses der Rechteinhaber.

Haftungsausschluss

Alle Angaben erfolgen ohne Gewähr für Vollständigkeit oder Richtigkeit. Es wird keine Haftung übernommen für Schäden durch die Verwendung von Informationen aus diesem Online-Angebot oder durch das Fehlen von Informationen. Dies gilt auch für Inhalte Dritter, die über dieses Angebot zugänglich sind.

Ein Dienst der *ETH-Bibliothek*
ETH Zürich, Rämistrasse 101, 8092 Zürich, Schweiz, www.library.ethz.ch

http://www.e-periodica.ch

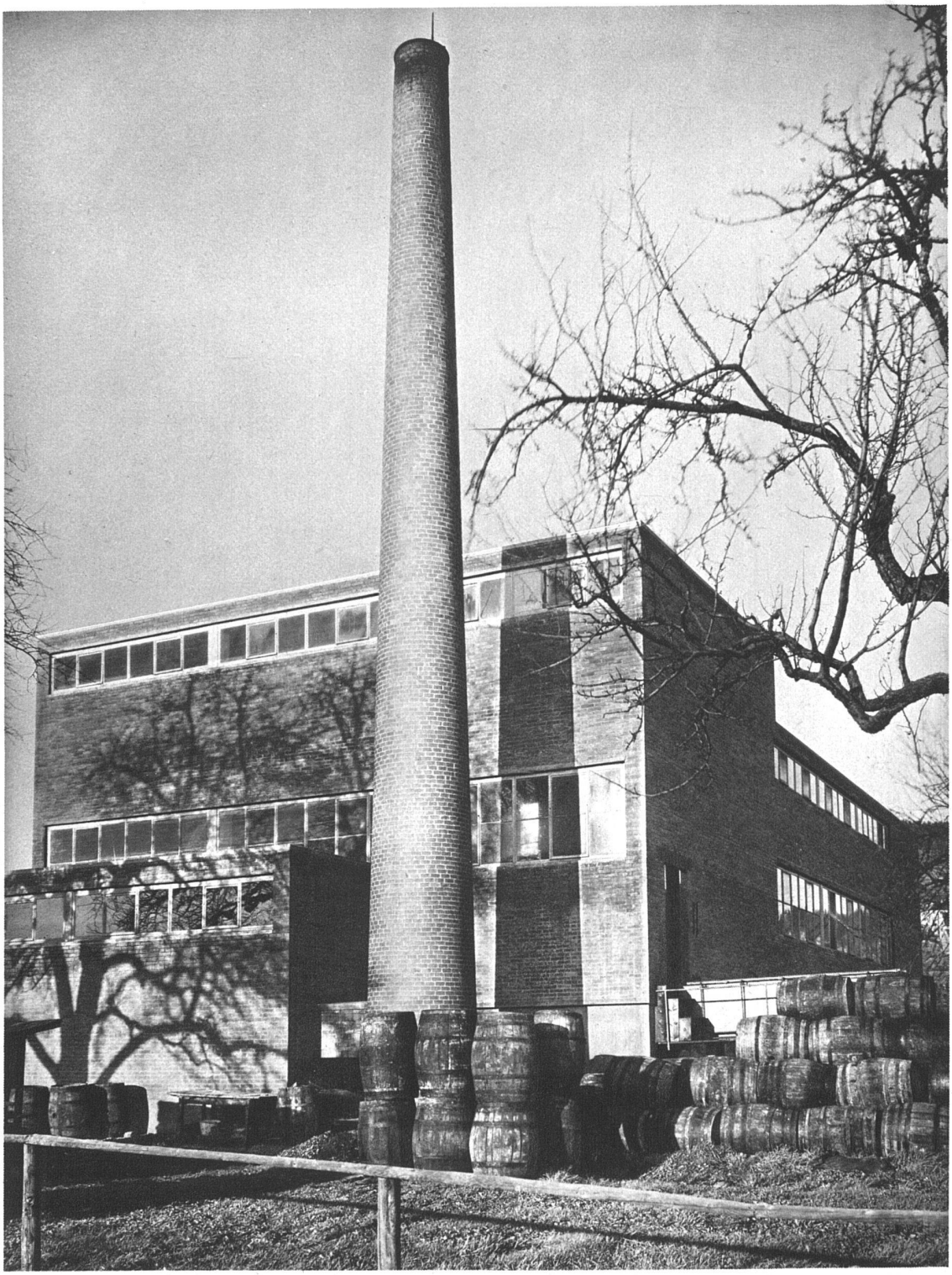

Seifenfabrik Kolb, Zürich 5, Förrlibuckstrasse Erbaut 1928/1929 Südostseite
Architekten Kellermüller und Hofmann BSA, Zürich und Winterthur
Im Haupttrakt zwei Büros, Fabrikationsräume, Packräume, Abwartwohnung; im hohen Trakt Siedehaus; im Keller Lagerräume; im niedrigen Anbau Kesselhaus und Garage Konstruktion: Eisenbetonständerbau mit Backsteinausfachung

Aufnahmen von Photograph E. Linck, Rämistrasse 3, Zürich

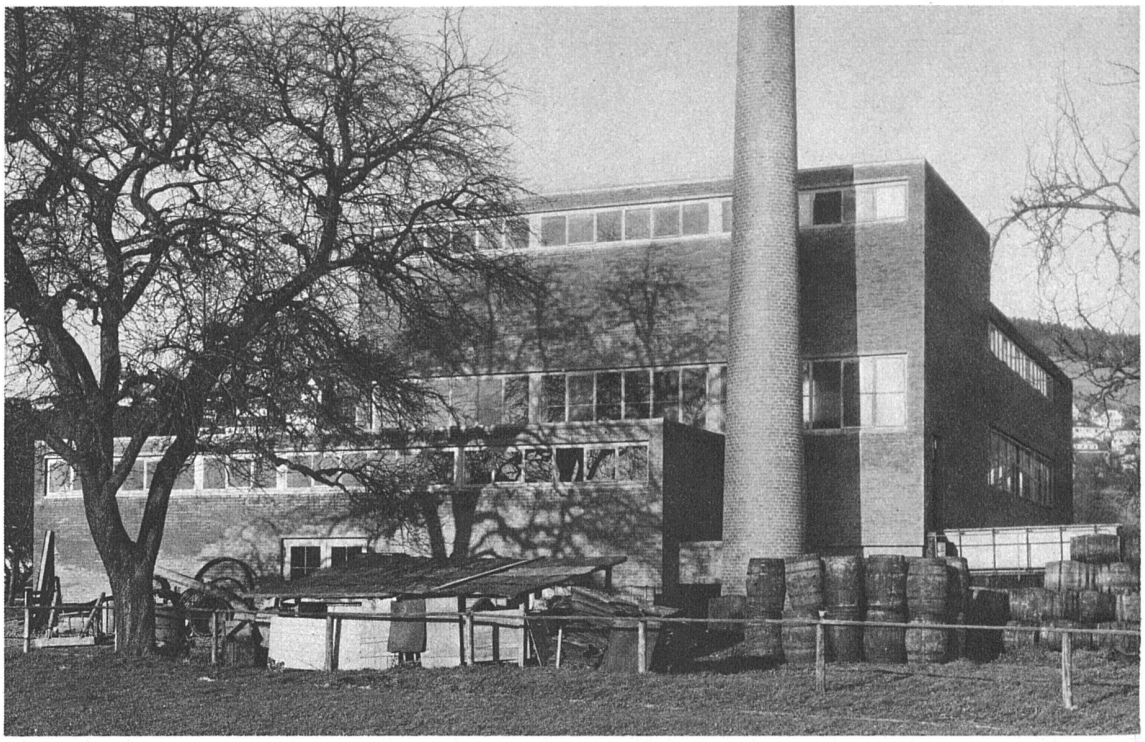

Südostseite. Im Vorbau Kesselhaus und Garage, dahinter Siedehaus

Seifenfabrik Kolb, Zürich 5, Förrlibuckstrasse
Architekten Kellermüller und Hofmann BSA, Zürich und Winterthur

Nordostseite. Im Kellergeschoss Lagerräume und Garderoben, links Siedehaus
Mitte Arbeitssaal, darüber Lagerräume, an der Schmalseite rechts Büro, darüber Wohnung

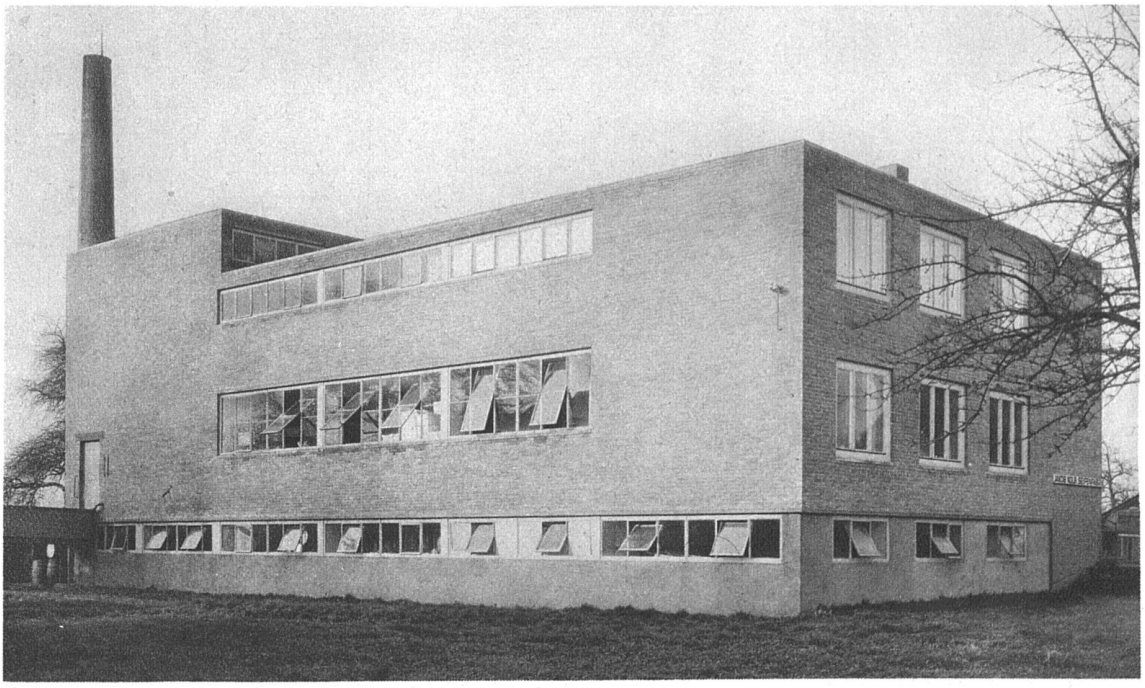

Südwestseite

Seifenfabrik Kolb, Zürich 5, Förrlibuckstrasse
Architekten Kellermüller und Hofmann BSA, Zürich und Winterthur
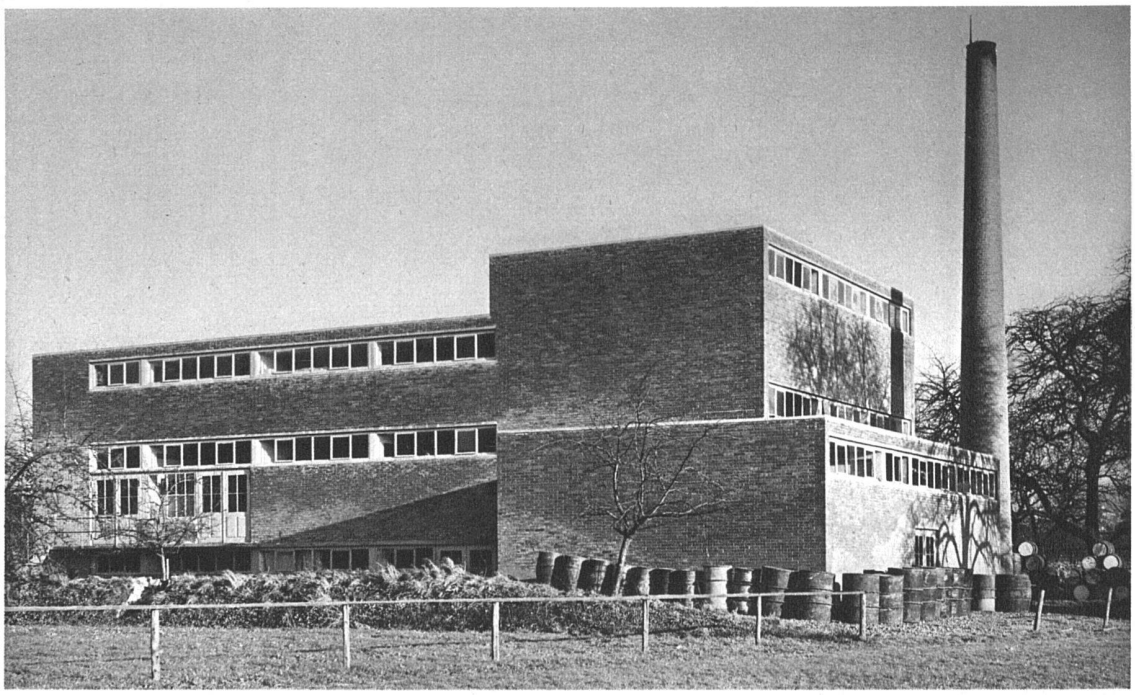
Nordwestseite. Von der Rampe führt die linke Türe zu Büro und Wohnung, die rechte zu Packraum und Arbeitssaal im Obergeschoss Lagerräume, rechts das zweigeschossige Siedehaus, im niederen Vorbau Kohlen und Garage