Objekttyp: **Advertising**

Zeitschrift: **Das Werk : Architektur und Kunst = L'oeuvre : architecture et art**

Band (Jahr): **20 (1933)**

Heft 3

PDF erstellt am: **23.05.2024**

**Nutzungsbedingungen**

Die ETH-Bibliothek ist Anbieterin der digitalisierten Zeitschriften. Sie besitzt keine Urheberrechte an den Inhalten der Zeitschriften. Die Rechte liegen in der Regel bei den Herausgebern.
Die auf der Plattform e-periodica veröffentlichten Dokumente stehen für nicht-kommerzielle Zwecke in Lehre und Forschung sowie für die private Nutzung frei zur Verfügung. Einzelne Dateien oder Ausdrucke aus diesem Angebot können zusammen mit diesen Nutzungsbedingungen und den korrekten Herkunftsbezeichnungen weitergegeben werden.
Das Veröffentlichen von Bildern in Print- und Online-Publikationen ist nur mit vorheriger Genehmigung der Rechteinhaber erlaubt. Die systematische Speicherung von Teilen des elektronischen Angebots auf anderen Servern bedarf ebenfalls des schriftlichen Einverständnisses der Rechteinhaber.

**Haftungsausschluss**

Alle Angaben erfolgen ohne Gewähr für Vollständigkeit oder Richtigkeit. Es wird keine Haftung übernommen für Schäden durch die Verwendung von Informationen aus diesem Online-Angebot oder durch das Fehlen von Informationen. Dies gilt auch für Inhalte Dritter, die über dieses Angebot zugänglich sind.

Ein Dienst der *ETH-Bibliothek*
ETH Zürich, Rämistrasse 101, 8092 Zürich, Schweiz, www.library.ethz.ch

**http://www.e-periodica.ch**

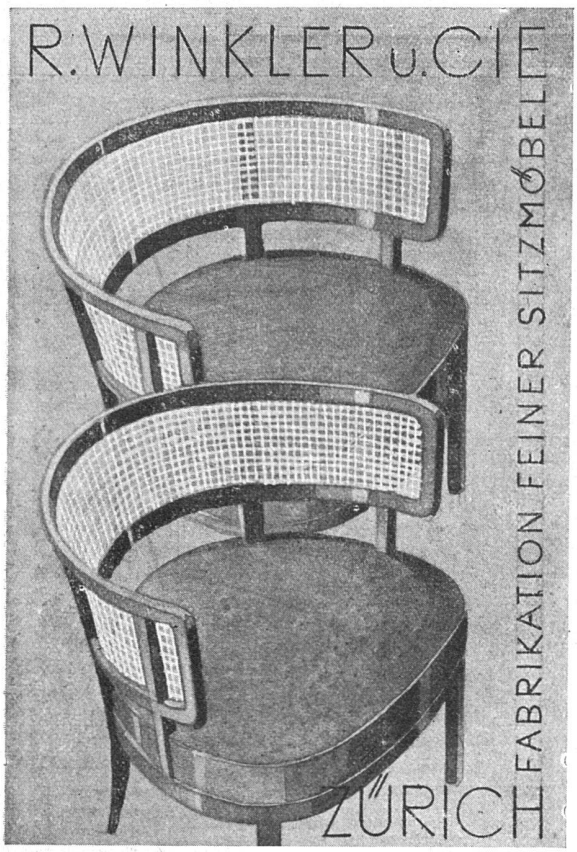


WASERSTRASSE 16 TELEPHON 23.571

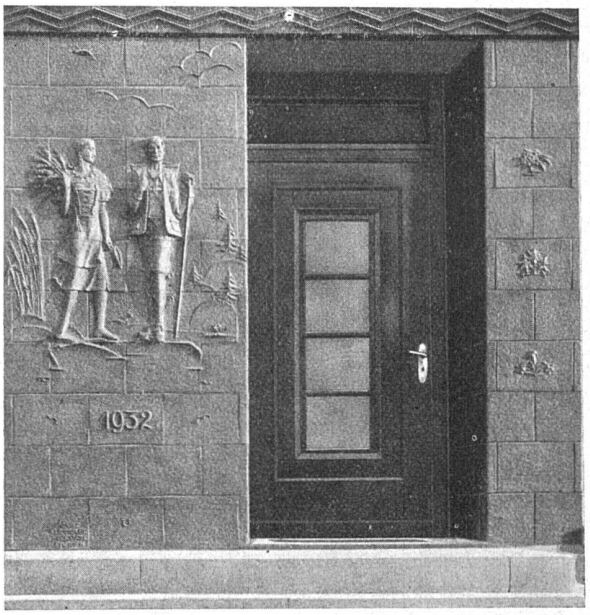


Fassadenverkleidung in Edelklinker am Genossenschaftsgebäude der Gemeinde Hadlikon · Architekturbureau: Landw. Bauamt Winterthur

Edelklinker für Baukeramik

Fassaden, Entrées, Brunnen, Cheminées

**Ganz & Cie. Embrach-Zch.**

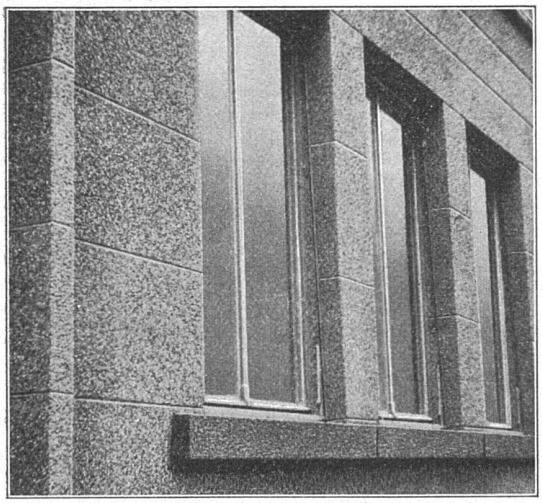

Mittelst

**CONTEX**

erzielen Sie äusserst widerstandsfähige und ästhetisch wirkende BETONSICHTFLÄCHEN

**CONTEX S. A. GENF**

TELEPHON 41.680 CASE RIVE 244

**Storen Drille**

Reiche Kollektion erster, seit Jahren bewährter Qualitäten. Schattenstoffe, moderne Streifen, lichtechte Farben. Muster unverbindlich. Alle notwendigen Breiten.

**SCHUOP & CO**

Usteristrasse 5 · Zürich · Telefon 34.610




Berücksichtigen Sie die Inserenten Ihrer Zeitschrift

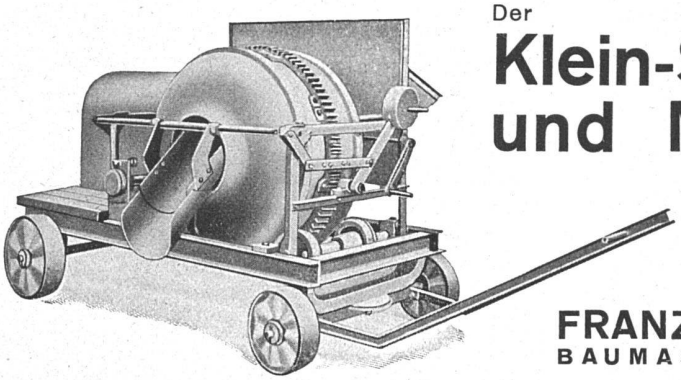

Der

# Klein-Schnell-Beton- und Mörtelmischer

**Original Stirnimann,** 100 u. 150 l, mit direkt gekuppeltem Benzin-Petrol-Motor, 2 bezw. 4 PS, Fabrikat Deutz, liegendes Modell, **bietet dem Baumeister alles**

In Miete und Kauf stets ab Lager lieferbar

**FRANZ STIRNIMANN • OLTEN**

BAUMASCHINEN • TELEPHON 285

# KACHEL-ÖFEN

# BAU-KERAMIK

# MANTEL-ELGG

GAUGER

# EISENHOCHBAU

Ständer, Unterzüge, Masten, eiserne Fenster, kittlose Oberlichter

**SCHAUFENSTER-KONSTRUKTIONEN**

in Eisen, Bronze, Durana, Anticorodal
Sonnenstoren (Antons Lateral), Scherengitter

**WELLBLECHE**

gerade, bombiert
Wellblechbauten
Velosträder

**F. GAUGER & CO • ZÜRICH**

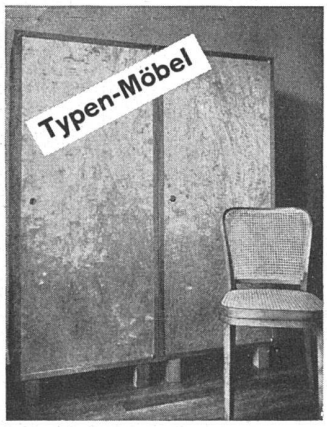


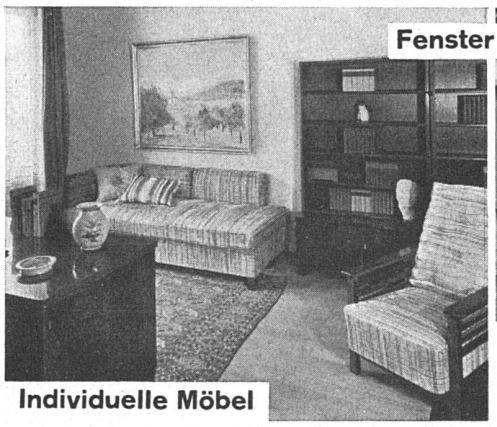
Individuelle Möbel

Fenster Türen Täfer Schiebefenster

**Fränkel & Voellmy AG**
Bau- und Möbelschreinerei
Basel Rosentalstrasse 51