Objekttyp: **Advertising**

Zeitschrift: **Das Werk : Architektur und Kunst = L'oeuvre : architecture et art**

Band (Jahr): **20 (1933)**

Heft 10

PDF erstellt am: **28.05.2024**

Nutzungsbedingungen

Die ETH-Bibliothek ist Anbieterin der digitalisierten Zeitschriften. Sie besitzt keine Urheberrechte an den Inhalten der Zeitschriften. Die Rechte liegen in der Regel bei den Herausgebern.
Die auf der Plattform e-periodica veröffentlichten Dokumente stehen für nicht-kommerzielle Zwecke in Lehre und Forschung sowie für die private Nutzung frei zur Verfügung. Einzelne Dateien oder Ausdrucke aus diesem Angebot können zusammen mit diesen Nutzungsbedingungen und den korrekten Herkunftsbezeichnungen weitergegeben werden.
Das Veröffentlichen von Bildern in Print- und Online-Publikationen ist nur mit vorheriger Genehmigung der Rechteinhaber erlaubt. Die systematische Speicherung von Teilen des elektronischen Angebots auf anderen Servern bedarf ebenfalls des schriftlichen Einverständnisses der Rechteinhaber.

Haftungsausschluss

Alle Angaben erfolgen ohne Gewähr für Vollständigkeit oder Richtigkeit. Es wird keine Haftung übernommen für Schäden durch die Verwendung von Informationen aus diesem Online-Angebot oder durch das Fehlen von Informationen. Dies gilt auch für Inhalte Dritter, die über dieses Angebot zugänglich sind.

Ein Dienst der *ETH-Bibliothek*
ETH Zürich, Rämistrasse 101, 8092 Zürich, Schweiz, www.library.ethz.ch

http://www.e-periodica.ch

Widmann

65.000 Schweizer Hausfrauen
sind von ihm begeistert!

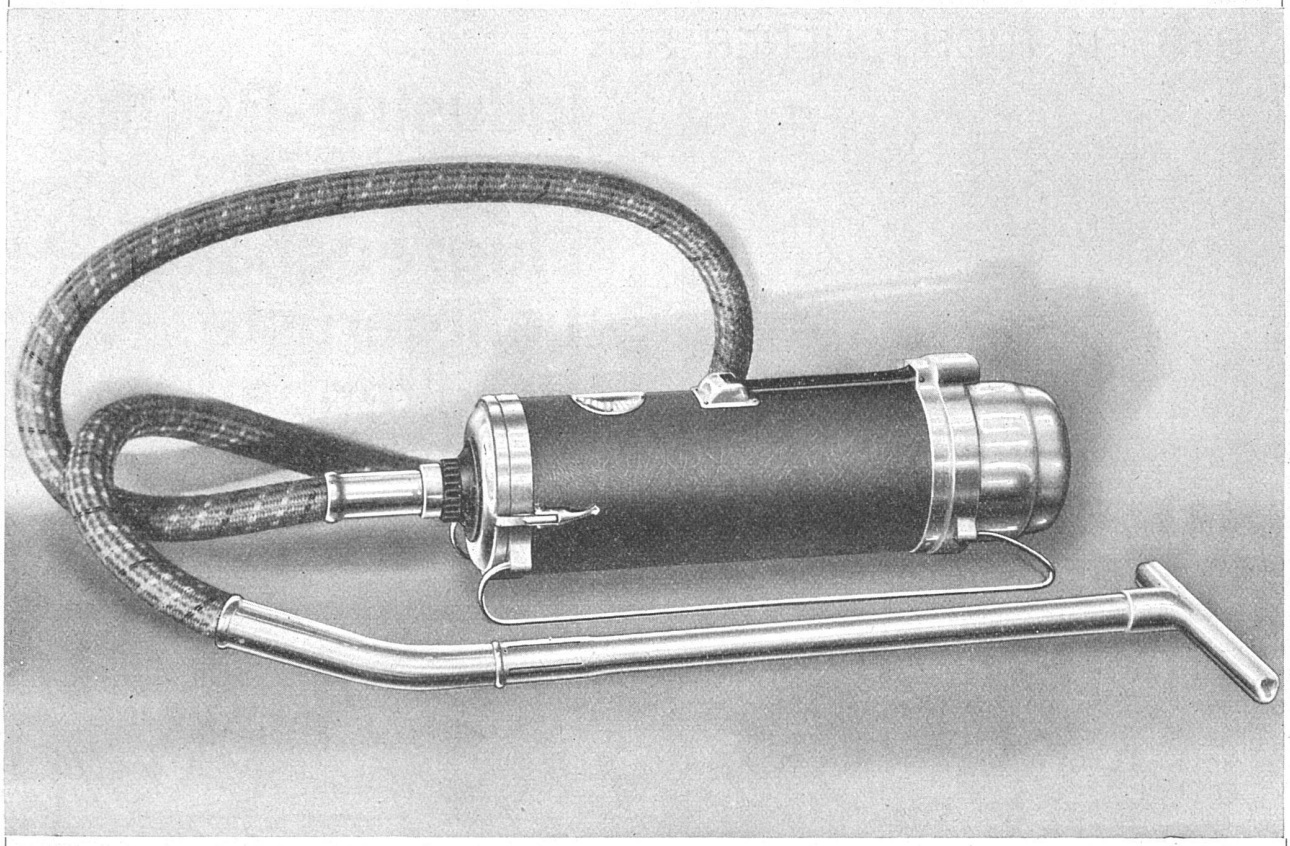

Der weltbekannte

Electrolux

Hygiene-Apparat und Staubsauger

ist erwiesenermassen der einzige Apparat, der den Staub mit all' seinen Gefahren wirksam bekämpft, sowie Motten und deren Brut vernichtet, farbschwache Teppiche auffrischt und die Zimmerluft filtriert. Er besitzt **7** überragende, nur ihm eigene Vorteile.

ELECTRO LUX

A.G. Schmidhof - Tel. 52.756 **ZÜRICH**

Filialen in:

Basel	Marktgasse 25	Tel. 45.400	**Lausanne**	2, rue de la Paix	Tel. 28.716
Bern	Spitalgasse 27	„ 34.794	**Lugano**	Palazzo Gambrinus	„ 12.76
Davos-Dorf	Villa Asta	„ 11.02	**Luzern**	Theaterstrasse 13	„ 21.740
Genf	42, rue du Rhône	„ 41.496	**St. Gallen**	Schützengasse 9	„ 47.02

Veraltete, unmoderne Staubsauger aller Marken nehmen wir zu günstigsten Bedingungen in Zahlung

INGENIEUR HOLZBAU

SYSTEM TUCHSCHERER, FÜR

Industrie-Bauten
Lager- und
Flugzeughallen
Lehrgerüste
Brückenbau

W. STÄUBLI, ING., ZÜRICH

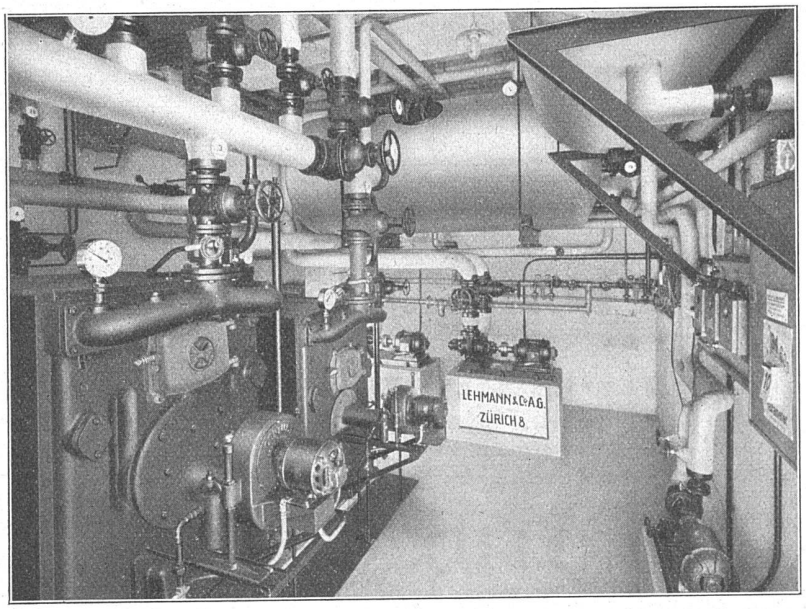

OELFEUER-
UNGEN

ZENTRALHEIZUNGEN

WARMWASSER-
ANLAGEN

SEEFELDSTR. 80 · TEL. 24.055

LEHMANN & CO. A.G. ZÜRICH 8

Wer nicht inseriert, bleibt vergessen!