Objekttyp: **Advertising**

Zeitschrift: **Das Werk : Architektur und Kunst = L'oeuvre : architecture et art**

Band (Jahr): **20 (1933)**

Heft 11

PDF erstellt am: **28.05.2024**

Nutzungsbedingungen

Die ETH-Bibliothek ist Anbieterin der digitalisierten Zeitschriften. Sie besitzt keine Urheberrechte an den Inhalten der Zeitschriften. Die Rechte liegen in der Regel bei den Herausgebern.
Die auf der Plattform e-periodica veröffentlichten Dokumente stehen für nicht-kommerzielle Zwecke in Lehre und Forschung sowie für die private Nutzung frei zur Verfügung. Einzelne Dateien oder Ausdrucke aus diesem Angebot können zusammen mit diesen Nutzungsbedingungen und den korrekten Herkunftsbezeichnungen weitergegeben werden.
Das Veröffentlichen von Bildern in Print- und Online-Publikationen ist nur mit vorheriger Genehmigung der Rechteinhaber erlaubt. Die systematische Speicherung von Teilen des elektronischen Angebots auf anderen Servern bedarf ebenfalls des schriftlichen Einverständnisses der Rechteinhaber.

Haftungsausschluss

Alle Angaben erfolgen ohne Gewähr für Vollständigkeit oder Richtigkeit. Es wird keine Haftung übernommen für Schäden durch die Verwendung von Informationen aus diesem Online-Angebot oder durch das Fehlen von Informationen. Dies gilt auch für Inhalte Dritter, die über dieses Angebot zugänglich sind.

Ein Dienst der *ETH-Bibliothek*
ETH Zürich, Rämistrasse 101, 8092 Zürich, Schweiz, www.library.ethz.ch

http://www.e-periodica.ch

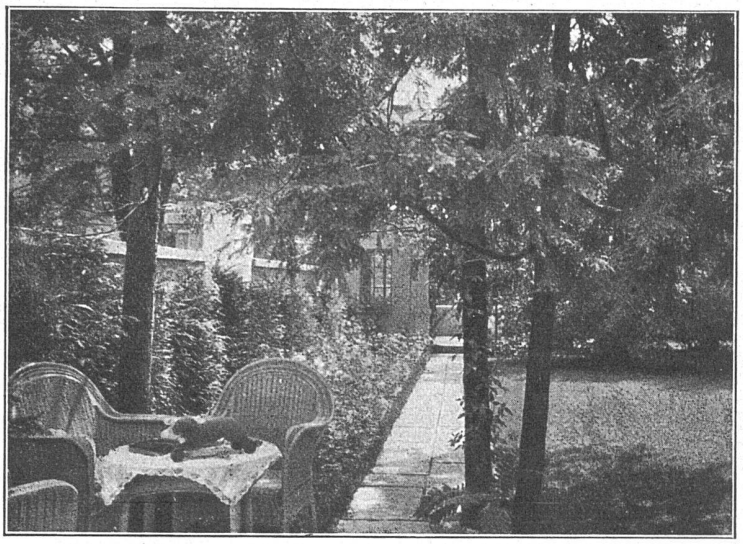

Gartenanlagen

Gebrüder Mertens · Zürich 7

Zentralheizungsfabrik

Lehmann & Cie

vormals Altorfer, Lehmann & Cie. Gegründet 1899

Zofingen
St. Gallen
Bern
Luzern
Basel

Zentralheizungen aller Systeme
Sanitäre Anlagen
Tankanlagen für Benzin und Oel «Autorêve»
Eigener Kesselbau

Moderne Zeichenbüros

verwenden neuzeitliche Arbeitsgeräte. Diese gewährleisten bessere Arbeitsresultate bei geringerer Zeitbeanspruchung.

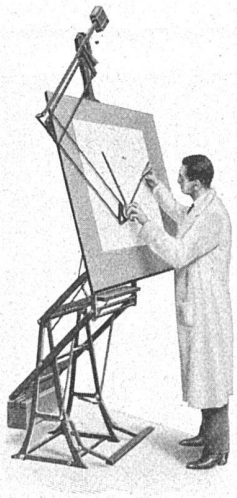

H. K. D.
Zeichentische
sind schweizerische Präzisionsarbeit. Sie übertreffen konstruktiv ausländische Fabrikate und sind nicht teurer.

Kuhlmann
Zeichenmaschinen
gestatten rationelles Arbeiten. Mehrleistungen bis 75%. Verlangen Sie Prospekt oder Vorführung.

GEBRÜDER
SCHOLL
AG · POSTSTRASSE 3 · ZÜRICH

Couch-Stoffe

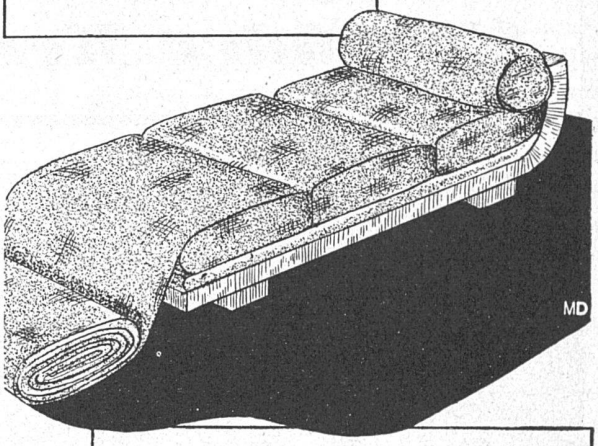

Musterung für jeden Geschmack. Solides, strapazierfähiges Material in allen Farbnüancen und für jede Raumabstimmung. Verlangen Sie Spezialkollektion in handgewobenen Stoffen.

Schoop & Co.
Zürich 1, Usteristraße 5, Telephon 34.610

G. LIENHARD SÖHNE, ZÜRICH 2
Mechanische Schreinerei • Albisstrasse 131 • Telephon 54.290

AUSSTELLUNGS-KALENDER

ORT	LOKAL	WERKE	DATUM
Aarau	Gewerbemuseum	Staatliche Kunstsammlung Staatliches Antiquarium mit Münzsammlung Holzhausausstellung SWB	ständig 11.—26. Nov.
Basel	Gewerbemuseum	Ausstellung der Wettbewerbsarbeiten des staatlichen Kunstkredits	5.—18. November
	Kunsthalle	Marc Chagall	1. Nov. b. 3. Dez.
	Kupferstichkabinett	Neuerwerbungen von Handzeichnungen	20. Okt. b. Ende Nov.
	Pro Arte	Bilder alter Meister — Schweizer Kunst des 19. und 20. Jahrh.	ständig
	Robert Klingele, Münsterberg 8	Verkaufsstelle der Ortsgruppe Basel des SWB	ständig
	Kunstsalon Bethie Thommen Güterstrasse 119	M. Barraud, E. Morgenthaler und Guido Gonzato, Italien	bis 28. November
Bern	Kunsthalle	Hans Berger (Gemälde) Weihnachtsausstellung bernischer Künstler	29. Okt. b. 26. Nov. 3. Dez. b. 7. Jan.
	Gewerbemuseum	Das gute Jugendbuch Wolfsberg-Drucke	10.—26. November
	Kunsthandlung A. Klipstein Amthausgasse 16	Moderne Schweiz. Graphik; Hodler, Pauli, ein prachtvolles Stauffer-Werk, Welti u. a. Max Fueter (Kleinplastik, Handzeichnungen, Graphik)	21. Okt. b. 30. Nov. 1.—30. Dezember
Biel	Galerie Fankhauser Eisengasse 2	P. Colombi V. Surbek	4.—25. November im Dezember
Genf	Musée d'Art et d'Histoire Musée Rath	Mme G. Glitsch, Mme E. Salzmann, artistes décorateurs M. Laurent Zubritzsky, M. Ph. Zysset, artistes peintres	9.—26. November
	Galerie Moos	Benjamin Vautier	8.—30. November
Ligerz (Bielersee)	im Hof		
Luzern	Kunsthaus	Eröffnungsausstellung	9.—31. Dezember
Schaffhausen	Konvikt, Klosterstrasse	Schaffhauser Künstler Schaffhauser Künstlergruppe «Tangente»	29. Okt. b. 19. Nov. 26. Nov. b. 17. Dez.
	Betz-Wirth, Ringkengässchen beim Herrenacker	Verkaufsstelle des Schweiz. Werkbundes	ständig
St. Gallen	Museum	Theo Glinz, Marta Heer, Traugott Stauss, Maurice de Vlaminck	4.—26. November
Winterthur	Kunstmuseum	Künstlergruppe Winterthur	26. Nov. b. 31. Dez.
	Gewerbemuseum	Verkaufsausstellung von Winterthurer Kunstgewerbe	26. Nov. b. 17. Dez.
	P. Gachnang-Knupper Stadthausstrasse 51	Verkaufsstelle des Schweiz. Werkbundes	ständig
Zürich	Kunstgewerbemuseum	Weihnachtsmesse der Ortsgruppe Zürich des SWB Photoausstellung des SWB — Japanische Architektur u. Gärten	29. Nov. b. 17. Dez. 29. Nov. b. 23. Dez.
	Kunsthaus	E. G. Rüegg, W. L. Lehmann (Studien), I. Epper, Graphisches Kabinett, O. Bänninger, F. Frutschi, W. Gfeller, Theo Glinz, E. Mataré	9. Nov. b. 10. Dez.
		Gedächtnisausstellung Otto Meyer-Amden	Dezember-Januar
	Graphische Sammlung der E. T. H.	Marc Antonio Raimondi, 1480—1533 u. seine Vorbilder: Raffael, Dürer, Michelangelo	30. Sept. b. 10. Dez.
	Galerie Aktuaryus Pelikanstrasse 3	Weihnachtsausstellung Schweizer Künstler	12. Nov. b. 7. Dez.
	Galerie Talacker A.-G.	Gemälde alter Meister	ständig
	Haus zur Spindel Talstrasse 18	Ständige Verkaufs-Ausstellung von Arbeiten des Schweizer Kunstgewerbes und der Schweizer Heimindustrie	ständig
	Kunstsalon Wolfsberg Bederstrasse 109	Ausstellung François Barraud Ausstellung Schweizer Künstler (Gemälde, Graphik. Plastik, Kunstgewerbe)	bis 30. November 2. Dez. b. 31. Jan.
	Koller-Atelier	Dezemberausstellung der Zürcher Künstler	26. Nov. b. 15. Jan.

LUXFER-GLASBAU

NÄHERE ANGABEN IM SCHWEIZER BAUKATALOG

ROB. LOOSER & CIE, ZÜRICH
TELEPHON 37.295