Objekttyp: **Advertising**

Zeitschrift: **Das Werk : Architektur und Kunst = L'oeuvre : architecture et art**

Band (Jahr): **20 (1933)**

Heft 11

PDF erstellt am: **30.05.2024**

Nutzungsbedingungen

Die ETH-Bibliothek ist Anbieterin der digitalisierten Zeitschriften. Sie besitzt keine Urheberrechte an den Inhalten der Zeitschriften. Die Rechte liegen in der Regel bei den Herausgebern.
Die auf der Plattform e-periodica veröffentlichten Dokumente stehen für nicht-kommerzielle Zwecke in Lehre und Forschung sowie für die private Nutzung frei zur Verfügung. Einzelne Dateien oder Ausdrucke aus diesem Angebot können zusammen mit diesen Nutzungsbedingungen und den korrekten Herkunftsbezeichnungen weitergegeben werden.
Das Veröffentlichen von Bildern in Print- und Online-Publikationen ist nur mit vorheriger Genehmigung der Rechteinhaber erlaubt. Die systematische Speicherung von Teilen des elektronischen Angebots auf anderen Servern bedarf ebenfalls des schriftlichen Einverständnisses der Rechteinhaber.

Haftungsausschluss

Alle Angaben erfolgen ohne Gewähr für Vollständigkeit oder Richtigkeit. Es wird keine Haftung übernommen für Schäden durch die Verwendung von Informationen aus diesem Online-Angebot oder durch das Fehlen von Informationen. Dies gilt auch für Inhalte Dritter, die über dieses Angebot zugänglich sind.

Ein Dienst der *ETH-Bibliothek*
ETH Zürich, Rämistrasse 101, 8092 Zürich, Schweiz, www.library.ethz.ch

http://www.e-periodica.ch

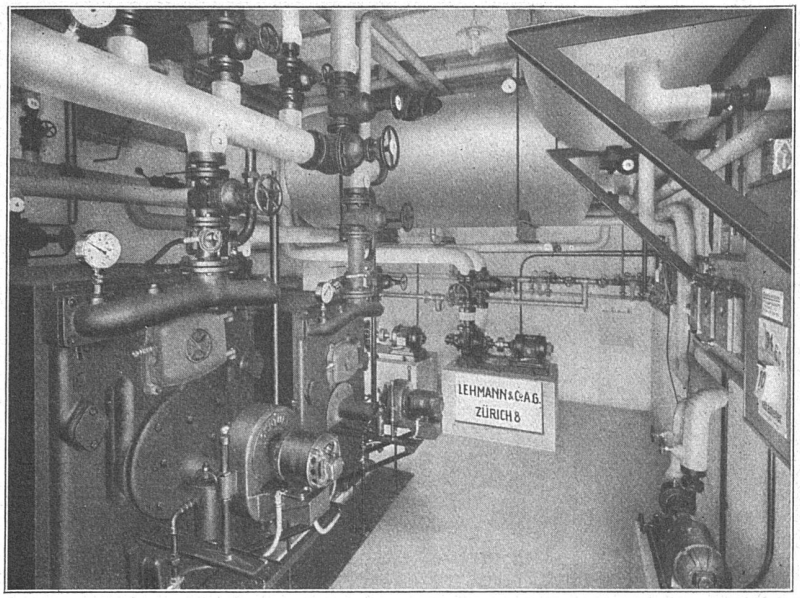

OELFEUER-
UNGEN

ZENTRALHEIZUNGEN

WARMWASSER-
ANLAGEN

SEEFELDSTR. 80 · TEL. 24.055

LEHMANN & CO. A.G. ZÜRICH 8

Wer nicht inseriert, bleibt vergessen!

GLASDACH

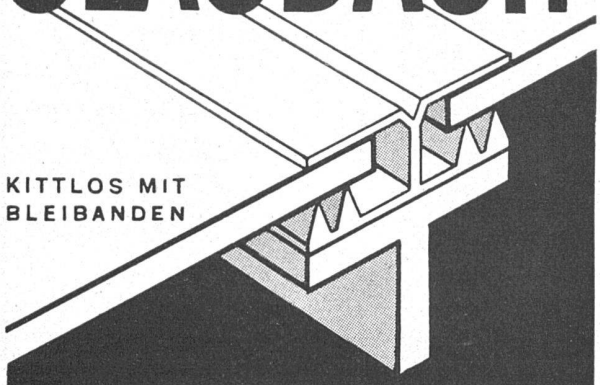

Ausführung auf Holz, Eisen und Beton
Umdecken gekitteter Glasdächer

JAKOB SCHERRER
ZÜRICH 2
ALLMENDSTR. 5/7 TEL. 57980

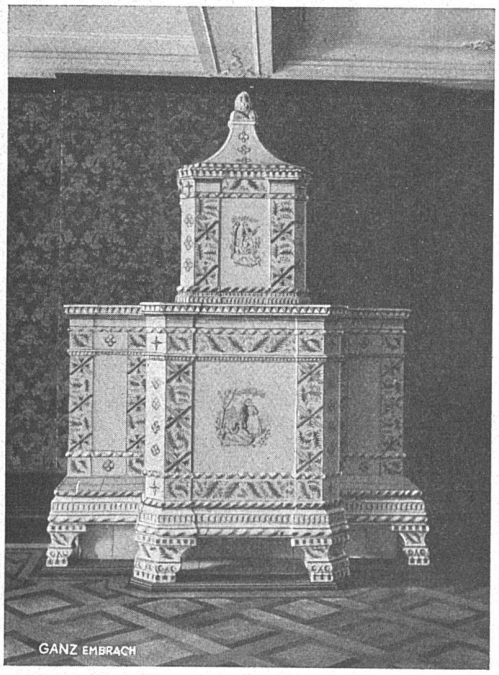

Bemalter Kachelofen im Café Huguenin (Züristube), Zürich

Ganz & Cie Embrach
Aelteste Fabrik für Kachelöfen aller Art in einfacher und künstlerisch bester Ausführung

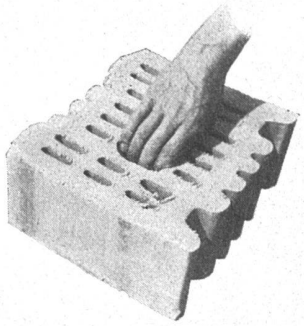

Raumgewinn -

Haben Sie sich schon überlegt, was es für Ihren Bauherrn bedeutet, wenn die einzelnen Zimmer 5 bis 10 cm an Längen- und Breitenmass gewinnen? Sie können ihm diesen Vorteil verschaffen, indem Sie die Umfassungsmauern seines Hauses in 25 oder 30 cm B.K.S.-Tonkammersteinen erstellen; Sie reduzieren dadurch noch die Gestehungskosten durch die Kubatureinsparung und haben trotzdem hochwertigeres Mauerwerk als dies bei einer Normalsteinmauer von 38 cm Stärke der Fall ist.
Unsere Prospekte sagen Ihnen alles übrige.

A. Büchele & Cie Zürich
B. K. S.-Tonkammersteine
Haldenstrasse 46 Telephon 32.529

Elektrische Boiler und Herde

bei der Spezialfirma
BACHMANN & KLEINER
Aktiengesellschaft OERLIKON

Elektr. Koch- und Heizanlagen Elektr. Grossküchen
Verlangen Sie Offerten