Objekttyp: **Advertising**

Zeitschrift: **Das Werk : Architektur und Kunst = L'oeuvre : architecture et art**

Band (Jahr): **20 (1933)**

Heft 11

PDF erstellt am: **30.05.2024**

Nutzungsbedingungen

Die ETH-Bibliothek ist Anbieterin der digitalisierten Zeitschriften. Sie besitzt keine Urheberrechte an den Inhalten der Zeitschriften. Die Rechte liegen in der Regel bei den Herausgebern.
Die auf der Plattform e-periodica veröffentlichten Dokumente stehen für nicht-kommerzielle Zwecke in Lehre und Forschung sowie für die private Nutzung frei zur Verfügung. Einzelne Dateien oder Ausdrucke aus diesem Angebot können zusammen mit diesen Nutzungsbedingungen und den korrekten Herkunftsbezeichnungen weitergegeben werden.
Das Veröffentlichen von Bildern in Print- und Online-Publikationen ist nur mit vorheriger Genehmigung der Rechteinhaber erlaubt. Die systematische Speicherung von Teilen des elektronischen Angebots auf anderen Servern bedarf ebenfalls des schriftlichen Einverständnisses der Rechteinhaber.

Haftungsausschluss

Alle Angaben erfolgen ohne Gewähr für Vollständigkeit oder Richtigkeit. Es wird keine Haftung übernommen für Schäden durch die Verwendung von Informationen aus diesem Online-Angebot oder durch das Fehlen von Informationen. Dies gilt auch für Inhalte Dritter, die über dieses Angebot zugänglich sind.

Ein Dienst der *ETH-Bibliothek*
ETH Zürich, Rämistrasse 101, 8092 Zürich, Schweiz, www.library.ethz.ch

http://www.e-periodica.ch

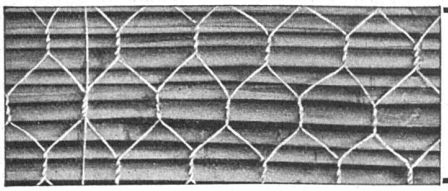

„MONIETA"-SCHILFRABITZ
der ideale, stabile Putzmörtelträger der Neuzeit. Rissfreie Konstruktionen, billiger Anschaffungspreis.
Vereinigte Schilfwebereien Zürich 6, Telephon 41.163

Gesucht tüchtiger Zeichner

für Innenausbau, Möbel und Sitzmöbel. Offerten mit Lebenslauf, Saläransprüchen und Zeugnisabschriften sind zu richten unter Chiffre Z. S. 611 an den Verlag der Zeitschrift „Das Werk".

MAX ULRICH
ZÜRICH / NIEDERDORFSTRASSE 20
Telephon 24.300

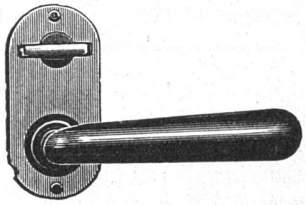

BAUBESCHLÄGE
Amerikanische Schlösser und Türschliesser

Wettbewerb

Die **Basler Kantonalbank in Basel** eröffnet unter den in den Kantonen Baselstadt und Baselland heimatberechtigten und den daselbst seit zwei Jahren niedergelassenen Architekten einen **Wettbewerb zur Erlangung von Plänen für ein neues Bankgebäude.** Die Wettbewerbsunterlagen können von der Direktion gegen Hinterlegung von Fr. 20.- bezogen werden. Die Entwürfe sind bis **spätestens 1. März 1934 abends 5 Uhr** einzureichen.

Basel, den 6. November 1933.

Die Direktion der Basler Kantonalbank.

Vidmar
Stahlmöbel
in jedes Bureau

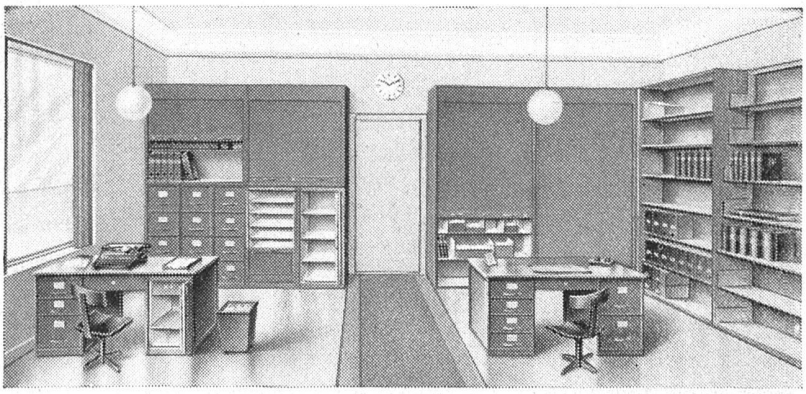

A. & R. WIEDEMAR, BERN BUREAU U. LAGER NEUENGASSE 24

3 schlager für fassaden- und innenanstriche

burgolin — mattöl
burgolin — silikat — farben
burgolin — seidenmatt — firnis

UNION

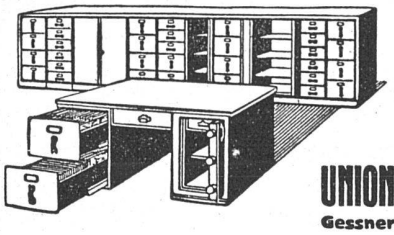

Stahlpult
mit eingebautem patent. Kassenschrank

UNION-KASSENFABRIK A.G. Zürich
Gessnerallee 36 Verlangen Sie Prospekt Nr. 289

Hunziker Söhne
Schulmöbelfabrik · Thalwil
Telephon 920.913

Bestuhlungen
Schulbänke · Wandtafeln

Das Spezialgeschäft
für Bauarbeiten in
MARMOR und **GRANIT**
Alfred Schmidweber's Erben A. G.
Dietikon · **Zürich**

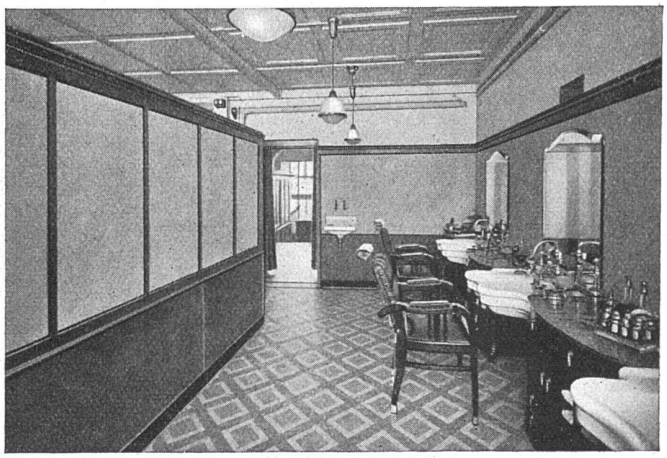

Glanz-Eternit-Platten

für Wand- und Deckenverkleidungen in Badzimmern, Treppenhäusern, Verkaufsräumen, Maschinenhallen etc.

Verlangen Sie Offerte und Muster

GLANZ-ETERNIT A.-G.
NIEDERURNEN