Objekttyp: **Advertising**

Zeitschrift: **Das Werk : Architektur und Kunst = L'oeuvre : architecture et art**

Band (Jahr): **21 (1934)**

Heft 6

PDF erstellt am: **28.05.2024**

Nutzungsbedingungen

Die ETH-Bibliothek ist Anbieterin der digitalisierten Zeitschriften. Sie besitzt keine Urheberrechte an den Inhalten der Zeitschriften. Die Rechte liegen in der Regel bei den Herausgebern.
Die auf der Plattform e-periodica veröffentlichten Dokumente stehen für nicht-kommerzielle Zwecke in Lehre und Forschung sowie für die private Nutzung frei zur Verfügung. Einzelne Dateien oder Ausdrucke aus diesem Angebot können zusammen mit diesen Nutzungsbedingungen und den korrekten Herkunftsbezeichnungen weitergegeben werden.
Das Veröffentlichen von Bildern in Print- und Online-Publikationen ist nur mit vorheriger Genehmigung der Rechteinhaber erlaubt. Die systematische Speicherung von Teilen des elektronischen Angebots auf anderen Servern bedarf ebenfalls des schriftlichen Einverständnisses der Rechteinhaber.

Haftungsausschluss

Alle Angaben erfolgen ohne Gewähr für Vollständigkeit oder Richtigkeit. Es wird keine Haftung übernommen für Schäden durch die Verwendung von Informationen aus diesem Online-Angebot oder durch das Fehlen von Informationen. Dies gilt auch für Inhalte Dritter, die über dieses Angebot zugänglich sind.

Ein Dienst der *ETH-Bibliothek*
ETH Zürich, Rämistrasse 101, 8092 Zürich, Schweiz, www.library.ethz.ch

http://www.e-periodica.ch

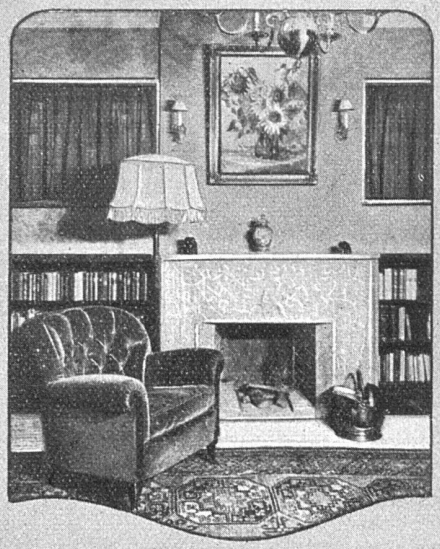

Kaminplatz im Wohnzimmer einer Villa in Basel

DIE sorgfältige Ausarbeitung und Verwendung bester Holzarten geben den Hinnen-Möbeln dauernden Wert.

Besichtigen Sie unverbindlich unsere vielseitige Ausstellung.

THEOD. HINNEN A.-G., ZÜRICH 1

Möbel und Dekoration / Theaterstrasse 1

Wasserdichte Terrassen und Flachdächer

durch Spezialfirma

Asphalt-Emulsion A.G. Zürich

Nüschelerstrasse 30 Telephon 58.866

Zentralheizungsfabrik

Lehmann & Cie

vormals Altorfer, Lehmann & Cie. Gegründet 1899

Zofingen
St. Gallen
Bern
Luzern
Basel

Zentralheizungen aller Systeme
Sanitäre Anlagen
Tankanlagen für Benzin und Oel «Autorêve»
Eigener Kesselbau

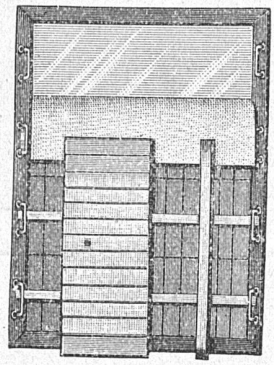

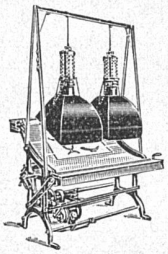

Lichtpausapparate
Lichtpausmaschinen

für Sonnen- oder elektrische Belichtung

Ständiges Lager der bewährtesten Modelle
Referenzen erster Schweizer Firmen
Lichtpauspapiere zu vorteilhaften Preisen

GEBRÜDER
SCHOLL
AG · POSTSTRASSE 3 · ZÜRICH

Möbelstoffe

MD

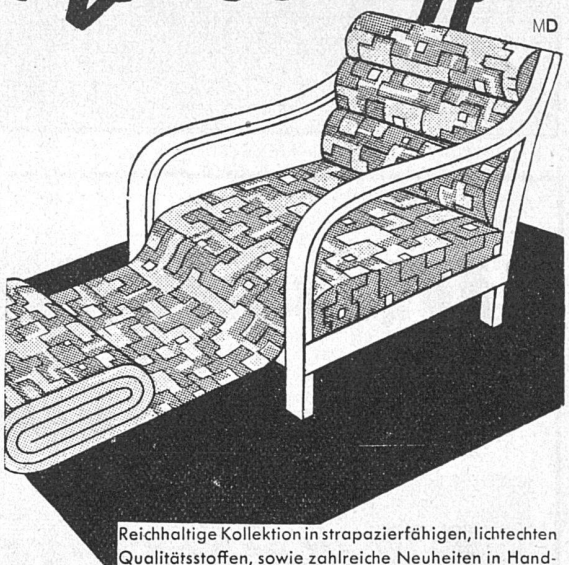

Reichhaltige Kollektion in strapazierfähigen, lichtechten Qualitätsstoffen, sowie zahlreiche Neuheiten in Handgeweben für Möbelbezüge. Für handgewobene Stoffe verlangen Sie unsere reichhaltige Spezialkollektion.

Schoop & Co.
Zürich 1, Usteristraße 5, Telephon 34.610

G. LIENHARD SÖHNE, ZÜRICH 2
Mechanische Schreinerei • Albisstrasse 131 • Telephon 54.290

AUSSTELLUNGS-KALENDER

ORT	LOKAL	WERKE	DATUM
Aarau	Gewerbemuseum	Staatliche Kunstsammlung Staatliches Antiquarium mit Münzsammlung	ständig
Basel	Gewerbemuseum	Ausstellung von Schülerarbeiten der mech.-techn. Abteilung	19. Mai b. 10. Juni
	Kunsthalle	Ferdinand Hodler	15. Mai b. Ende Juni
	Kupferstichkabinett		
	Pro Arte	Bilder alter Meister — Schweizer Kunst des 19. und 20. Jahrh.	ständig
	Robert Klingele Aeschenvorstadt 36	Verkaufsstelle der Ortsgruppe Basel des SWB	ständig
	Kunstalon Bethie Thommen Güterstrasse 119	Margrit Osswald, E. Seibold	bis 19. Juni
Bern	Kunsthalle	Gedächtnisausstellung Otto Meyer-Amden	13. Mai b. 10. Juni
	Gewerbemuseum	a) Englisches Kunstgewerbe um 1900, aus den Beständen des Kunstgewerbemuseums Zürich; b) Das Lichtbild von heute, Ausstellung von Marga Steinmann	2 bis 24. Juni
	Kunsthandlung A. Klippstein Amthausgasse 16	Alte und moderne Originalgraphik	ständig
Biel	Galerie Fankhauser Eisengasse 2	François Gos, Genève	bis 3. Juni
Genf	Musée d'Art et d'Histoire	Exposition de la gravure française contemporaine	au 17 juin
	Musée Rath	Exposition de travaux d'élevès de l'Ecole des Arts et Métiers	9 juin au 5 juillet
	Galerie Moos		
Lausanne	Musée Arland	Arne Siegfried (Oel, Plastik, Aquarelle)	7 au 22 juin
Luzern	Kunsthaus	Georges Einbeck, Julius Schwyzer Gesamtturnus des Schweiz. Kunstvereins	19. Mai b. 17. Juni 24. Juni b. 22. Juli
Schaff-hausen	Konvikt, Klosterstrasse		
	Betz-Wirth, Ringkengässchen beim Herrenacker	Verkaufsstelle des Schweiz. Werkbundes	ständig
St. Gallen	Museum	E. Calonder, W. Grieder, A. Kuhn, Anna v. Schlögel, J. Villier	2.—24. Juni
Winterthur	Kunstmuseum	Alexander Soldenhoff Jean Affeltranger	bis 10. Juni 17. Juni b. 15. Juli
	Gewerbemuseum	«Das Bauernhaus im Kanton Zürich»	bis 17. Juni
	P. Gachnang-Knupper Stadthausstrasse 51	Verkaufsstelle des Schweiz. Werkbundes	ständig
Zürich	Kunstgewerbemuseum Ausstellungsstr. 60	a) Textilsammlung des Museums; b) Bildstickereien von Carl Ottiker; c) Venezianische Gläser Ergebnisse des Lehrlingswettbewerbes	3. Juni b. 12. Juli 3.—17. Juni
	Kunsthaus	Wilfried Buchmann	10. Mai b. 10. Juni
	Graphische Sammlung der E. T. H.	Die Anfänge der Lithographie	7. April b. 22. Juli
	Galerie Aktuaryus Pelikanstrasse 3	Ausstellung Carl Moll, Wien; Elis. Bürgin, Paris	Ende Mai b. 20. Juni
	Galerie Talacker A.-G.	Gemälde alter Meister	ständig
	Haus zur Spindel Börsenstrasse-Talstrasse 6	Ständige Verkaufs-Ausstellung von Arbeiten des Schweizer Kunstgewerbes und der Schweizer Heimindustrie	ständig
	Kunstsalon Wolfsberg Bederstrasse 109	Ausstellung von Sammlerwerken schweiz. und ausländischer Künstler (Graphik, Plastik, Kunstgewerbe)	15. Febr. b. a. weiteres
	Koller-Atelier	Theaterausstellung	bis Ende Juni

LUXFER-GLASBAU

NÄHERE ANGABEN IM SCHWEIZER BAUKATALOG

ROB. LOOSER & CIE, ZÜRICH
TELEPHON 37.295