Objekttyp: **Advertising**

Zeitschrift: **Das Werk : Architektur und Kunst = L'oeuvre : architecture et art**

Band (Jahr): **22 (1935)**

Heft 7

PDF erstellt am: **30.05.2024**

Nutzungsbedingungen

Die ETH-Bibliothek ist Anbieterin der digitalisierten Zeitschriften. Sie besitzt keine Urheberrechte an den Inhalten der Zeitschriften. Die Rechte liegen in der Regel bei den Herausgebern.
Die auf der Plattform e-periodica veröffentlichten Dokumente stehen für nicht-kommerzielle Zwecke in Lehre und Forschung sowie für die private Nutzung frei zur Verfügung. Einzelne Dateien oder Ausdrucke aus diesem Angebot können zusammen mit diesen Nutzungsbedingungen und den korrekten Herkunftsbezeichnungen weitergegeben werden.
Das Veröffentlichen von Bildern in Print- und Online-Publikationen ist nur mit vorheriger Genehmigung der Rechteinhaber erlaubt. Die systematische Speicherung von Teilen des elektronischen Angebots auf anderen Servern bedarf ebenfalls des schriftlichen Einverständnisses der Rechteinhaber.

Haftungsausschluss

Alle Angaben erfolgen ohne Gewähr für Vollständigkeit oder Richtigkeit. Es wird keine Haftung übernommen für Schäden durch die Verwendung von Informationen aus diesem Online-Angebot oder durch das Fehlen von Informationen. Dies gilt auch für Inhalte Dritter, die über dieses Angebot zugänglich sind.

Ein Dienst der *ETH-Bibliothek*
ETH Zürich, Rämistrasse 101, 8092 Zürich, Schweiz, www.library.ethz.ch

http://www.e-periodica.ch

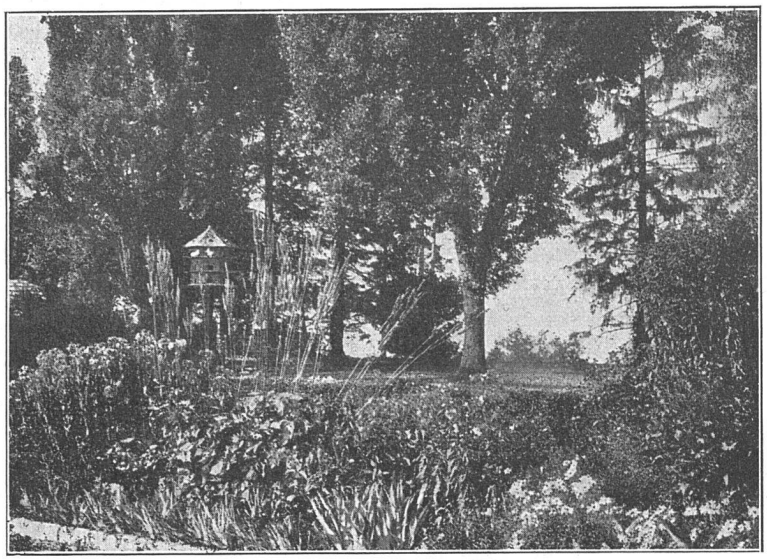

Gartenanlagen

Gebrüder Mertens · Zürich 7

OEDERLIN Kupfer-Radiatoren

behalten ihren Metallwert, der nie verloren geht, und vereinigen derart viele Vorzüge, dass bei Einbau oder Neuinstallation einer Zentralheizung im eigenen Interesse Offerte eingeholt werden sollte.

A.G. OEDERLIN & CIE
BADEN / SCHWEIZ

Zentralheizungsfabrik

Lehmann & Cie

vormals Altorfer, Lehmann & Cie. Gegründet 1899

Zofingen
St. Gallen
Bern
Luzern
Basel

Zentralheizungen aller Systeme
Sanitäre Anlagen
Tankanlagen für Benzin und Oel «Autorêve»
Eigener Kesselbau

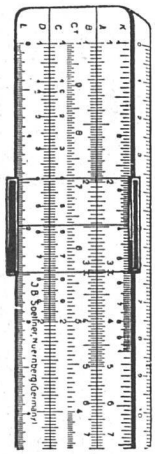

Rechenschieber

für alle Berufe: Techniker, Architekten, Ingenieure, Kaufleute, Chemiker usw. - Anleitungen.

Reisszeuge

bester Präzision, von Kern, Richter. Einzelinstrumente Planimeter - Pantographen

Zeichenpapiere, Pauspapiere, Lichtpauspapiere, Millimeterpapiere, Bristolkartons

Verlangen Sie bitte Angebot

GEBRÜDER
SCHOLL
AG · POSTSTRASSE 3 · ZÜRICH

Dunkelkammer-Stoffe

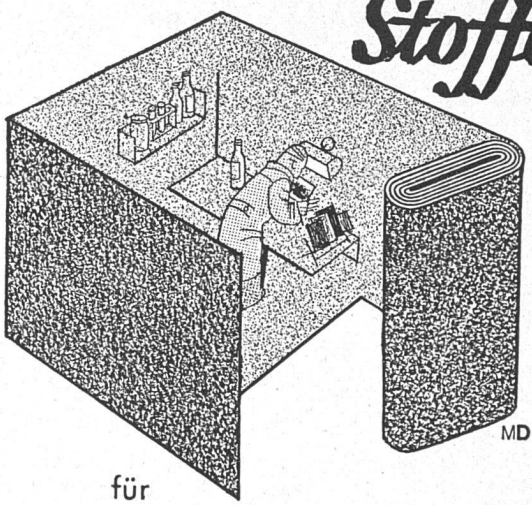

für Projektionsräume und Dunkelkammern. Hier wird Qualität zum absoluten Erfordernis.

Schoop & Co.

Zürich 1, Usteristraße 5, Telephon 34.610

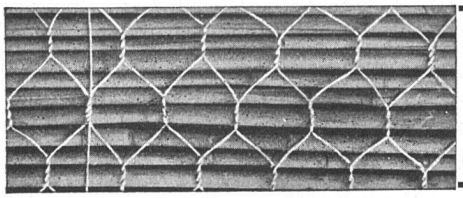

„MONIETA"-SCHILFRABITZ
der ideale, stabile Putzmörtelträger der Neuzeit. Rissfreie Konstruktionen, billiger Anschaffungspreis.
Vereinigte Schilfwebereien Zürich 6, Telephon 41.163

AUSSTELLUNGS-KALENDER

ORT	LOKAL	WERKE	DATUM
Aarau	Gewerbemuseum	Staatliche Kunstsammlung Staatliches Antiquarium mit Münzsammlung	} ständig
Basel	Gewerbemuseum	Ausstellung «Das Badewesen»	2. Juni b. 7. Juli
	Kunsthalle	Französische Handzeichnungen von Ingres bis Lautrec	29. Juni b. 25. Aug.
	Kupferstichkabinett		
	Pro Arte	Bilder alter Meister — Schweizer Kunst des 19. und 20. Jahrh.	ständig
	Robert Klingele Aeschenvorstadt 36	Verkaufsstelle der Ortsgruppe Basel des SWB	ständig
	Kunstsalon Bethie Thommen Güterstrasse 119	Bis 1. September geschlossen (Ferien)	
Bern	Kunsthalle	André Derain	7. Juli b. 18. Aug.
	Gewerbemuseum	Schülerarbeiten der städtischen Gewerbeschule Bern Bernische Fahnen und Altardecken in Handstickerei	6.—28. Juli 31. Aug. b. 22. Sept.
	Kunsthandlung A. Klippstein Amthausgasse 16	Alte und moderne Originalgraphik	ständig
Biel	Galerie Fankhauser Eisengasse 2		
Genf	Musée d'Art et d'Histoire		
	Athénée	Exposition collective particulière de Mmes Marthe Wékimi et L. Huguenin-Gubilea Exposition d'été	} 6–13 juillet 16—29 août
Lausanne	Musée Arlans		
Luzern	Kunsthaus	Alex. Calame	Oktober
Schaff-hausen	Konvikt, Klosterstrasse		
	Betz-Wirth, Ringkengässchen beim Herrenacker	Verkaufsstelle des Schweiz. Werkbundes	ständig
St. Gallen	Museum	Das graphische Kabinett und Prof. Paul Klee	29. Juni b. 18. Aug.
Winterthur	Kunstmuseum	Wolfsbergdrucke Vom 8. Juli bis Ende August Ausstellungsferien	bis 7. Juli
	Gewerbemuseum		
Zürich	Kunstgewerbemuseum Ausstellungsstr. 60	Indonesische Gewebe (Sammlung Dr. Friedr. Weber, Lugano) Planvolles Werben (SWB-Sonderausstellung) Sammlung des Kunstgewerbemuseums	5. Juni b. 21. Juli 22. Juni b. 14. Juli 28. Juli b. 14. Sept.
	Kunsthaus	Sammlung 1910—1935	bis 11. August
	Graphische Sammlung der E. T. H.	Jacques Callot, 1594—1635	23. März b. 21. Juli
	Galerie Aktuaryus Pelikanstrasse 3	Kollektivausstellung Theo Meier, Basel (Gemälde)	bis 7. Juli
	Galerie Talacker A.-G.	Gemälde alter Meister	ständig
	Haus zur Spindel Börsenstrasse-Talstrasse 6	Ständige Verkaufs-Ausstellung von Arbeiten des Schweizer Kunstgewerbes und der Schweizer Heimindustrie	} ständig
	Kunstsalon Wolfsberg Bederstrasse 109	Wertbeständige Kunst	ständig
	Koller-Atelier	Kunst gegen Waren Ausstellung der Sektion Zürich der Gesellschaft schweizerischer Maler, Bildhauer und Architekten	6. Juni b. 4. Aug. } bis 15. Juli

LUXFER-GLASBAU

NÄHERE ANGABEN IM SCHWEIZER BAUKATALOG

ROB. LOOSER & CIE, ZÜRICH
TELEPHON 37.295