Objekttyp: **Advertising**

Zeitschrift: **Das Werk : Architektur und Kunst = L'oeuvre : architecture et art**

Band (Jahr): **22 (1935)**

Heft 12

PDF erstellt am: **30.05.2024**

Nutzungsbedingungen

Die ETH-Bibliothek ist Anbieterin der digitalisierten Zeitschriften. Sie besitzt keine Urheberrechte an den Inhalten der Zeitschriften. Die Rechte liegen in der Regel bei den Herausgebern.
Die auf der Plattform e-periodica veröffentlichten Dokumente stehen für nicht-kommerzielle Zwecke in Lehre und Forschung sowie für die private Nutzung frei zur Verfügung. Einzelne Dateien oder Ausdrucke aus diesem Angebot können zusammen mit diesen Nutzungsbedingungen und den korrekten Herkunftsbezeichnungen weitergegeben werden.
Das Veröffentlichen von Bildern in Print- und Online-Publikationen ist nur mit vorheriger Genehmigung der Rechteinhaber erlaubt. Die systematische Speicherung von Teilen des elektronischen Angebots auf anderen Servern bedarf ebenfalls des schriftlichen Einverständnisses der Rechteinhaber.

Haftungsausschluss

Alle Angaben erfolgen ohne Gewähr für Vollständigkeit oder Richtigkeit. Es wird keine Haftung übernommen für Schäden durch die Verwendung von Informationen aus diesem Online-Angebot oder durch das Fehlen von Informationen. Dies gilt auch für Inhalte Dritter, die über dieses Angebot zugänglich sind.

Ein Dienst der *ETH-Bibliothek*
ETH Zürich, Rämistrasse 101, 8092 Zürich, Schweiz, www.library.ethz.ch

http://www.e-periodica.ch

ernst
ettmüller
winterthur
zentral
heizungen
sanitäre
anlagen

BAUER-AG
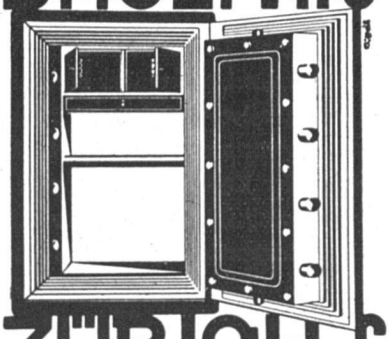
ZÜRICH 6
Bau von
Kassenschränken
Bücherschränken
Panzertüren
Tresoranlagen

KURSBUCH
für
BÜRKLI
jetzt farbig
abgeteilt
zum Preise von 2 Fr.

'sche
Keim
MINERALFARBEN
wetterfest und lichtecht; seit 50 Jahren anerkannt bestes Material für farbige Fassaden. Man hüte sich vor Nachahmungen
CHR. SCHMIDT SÖHNE
Zürich 5 Hafnerstrasse 47

Turm-Uhren
Mäder, Andelfingen-Zch.
Chronometer Freipendelsystem
Pat. Nr. 97458
mit elektr.-autom. Gewichtsaufzug

BEDACHUNGEN
IN JEDER GEWÜNSCHTEN AUSFÜHRUNG
Steil- sowie
Flachdächer
erstellt gut,
fachgemäss
und prompt
FELIX BINDER
ZÜRICH 7
Holderstrasse 10/12 / Telephon 24.358

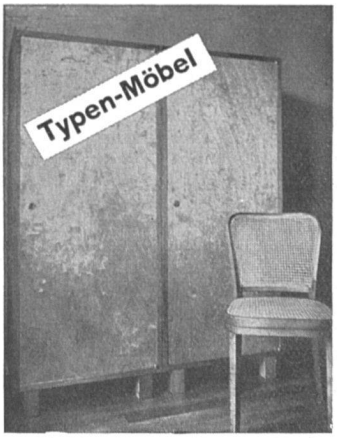

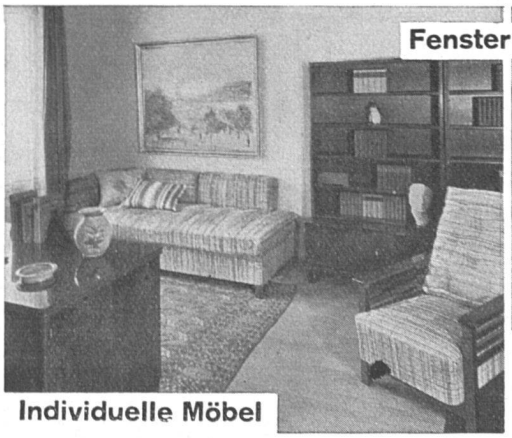
Individuelle Möbel
Fenster Türen Täfer Schiebefenster

Fränkel & Voellmy AG
Bau- und Möbelschreinerei
Basel Rosentalstrasse 51

Verzeichnis der ständigen Inserenten der Zeitschrift «Das Werk»

Gesundheitstechnische Anlagen
Benz & Co., Zürich 6, Glarus, Wattwil
W. Goldenbohm, Zürich 8
E. O. Knecht, Ingenieur, Zürich 7

Glasbau & Glasdächer
Walther & Müller, Bern
Robert Looser & Co., Zürich
Jakob Scherrer, Zürich

Glockengiesserei
H. Rüetschi A. G., Aarau

Grundwasser-Abdichtungen
Asphalt-Emulsion A. G., Zürich
Felix Binder, Zürich 7
W. Frick-Glass, Zürich-Altstetten
Meynadier & Co., A. G., Zürich
H. Süssmann Söhne, Zürich-Affoltern

Gummiböden
Schweiz. Draht- & Gummiwerke, Altdorf
Suhner & Co., Herisau
Gummiboden & Bodenbelag A.G., Zürich
Meyer-Müller & Co., A. G., Zürich
Naef & Specker Gummi A. G., Zürich
H. Rüegg-Perry A. G., Zürich
Schuster & Co., Zürich und St. Gallen

Heisswasserapparate
Fr. Sauter A. G., Basel und Zürich
Zent A. G., Bern
Stöckli & Erb, Küsnacht/Zch.
Fabrik elektr. Öfen u. Kochherde, Sursee
Benz & Co., Zürich 6, Glarus, Wattwil
W. Goldenbohm, Zürich 8
E. O. Knecht, Ingenieur, Zürich 7

Heizungsanlagen
Zent A. G., Bern
Eisenwerk Klus, Klus (Solothurn)
Dr. Krebs, Strebel-Kessel u. Radiatoren, Rothrist und Zürich
Joh. Müller A. G., Rüti/Zch.
F. Hälg, St. Gallen
A. G. der Ofenfabrik Sursee, Sursee
Gebr. Sulzer A. G., Winterthur
Lehmann & Co., Zofingen (Basel, Bern, Luzern, St. Gallen)
«Ideal» Radiatoren A. G., Zug
E. O. Knecht, Ingenieur, Zürich 7
Jos. Rothmayr, Ingenieur, Zürich 1

Heizkessel
Zent A. G., Bern
Eisenwerk Klus, Klus (Solothurn)
Dr. Krebs, Strebel-Kessel u. Radiatoren, Rothrist und Zürich
Gebr. Sulzer A. G., Winterthur
Lehmann & Co., Zofingen (Basel, Bern, Luzern, St. Gallen)
«Ideal» Radiatoren A. G., Zug

Holzbau
W. Stäubli, Ingenieur, Zürich 3

Holz, konserviertes
Schweiz. Gesellschaft für Holzkonservierung A. G., Zofingen

Holzzement
Beck & Co., Pieterlen

Ingenieurbureau
Benz & Co., Zürich 6, Glarus, Wattwil
W. Stäubli, Grubenstr. 2—4, Zürich 3

Isolierungen, Material und Platten
Wanner & Co., A. G., Horgen
Korksteinwerke A. G., Käpfnach-Horgen
Eternit A. G., Niederurnen
Baustoffwerk A. G., Schleitheim-Oberwiesen
Asphalt-Emulsion A. G., Zürich
Felix Binder, Zürich 7
W. Frick-Glass, Zürich-Altstetten
Heraklith-Vertrieb, Bleicherw. 10, Zürich
Meynadier & Co., A. G., Zürich
H. Süssmann Söhne, Zürich-Affoltern

Jalousieladen
A. Griesser A. G., Aadorf
Wilh. Baumann, Horgen
J. Sum, Olten

Kachelöfen
Gebr. Mantel, Elgg
A. G. der Ofenfabrik Sursee, Sursee

Kalksteine
Lägern-Kalksteinbrüche A. G., Regensberg

Kamine
Kaminwerk Allschwil
Ziegel A. G., Zürich

Kamin-Russtüren
A. G. Verblendsteinfabrik Lausen
Eisenwerk Klus, Klus (Solothurn)

Kassen und Tresors
J. & A. Steib, Basel
A. & R. Wiedemar, Bern
Bauer A. G., Nordstr. 25, Zürich

Kirchenglocken
H. Rüetschi A. G., Aarau

Klinker
Lauper & Co., Pieterlen
Ziegel A. G., Zürich
A. G. Verblendsteinfabrik, Lausen

Kochherde
H. Vogt-Gut A. G., Arbon
Zent A. G., Bern
A. G. der Ofenfabrik Sursee, Sursee
Fabrik elektr. Öfen u. Kochherde, Sursee

Kranen
Uto Aufzug- u. Kranfabrik A. G., Zürich-Altstetten

Küchenanlagen
H. Vogt-Gut A. G., Arbon
Zent A. G., Bern
A. G. der Ofenfabrik Sursee, Sursee
Fabrik elektr. Öfen u. Kochherde, Sursee

Küchenapparate
H. Vogt-Gut A. G., Arbon
Zent A. G., Bern
Stöckli & Erb, Küsnacht/Zch.
Benz & Co., Zürich 6, Glarus, Wattwil

Kühlanlagen
Eduard Imber, Zürich

Kühlschränke
Elektro-Lux A. G., Zürich
Eduard Imber, Zürich

Kunstguss
H. Rüetschi A. G., Aarau

Kunststeine
Terrazzo- u. Jurasit-Werke A. G., Bärschwil
Lägern-Kalksteinbrüche A. G., Regensberg

Läufer
Schweiz. Teppichfabrik, Ennenda
Meyer-Müller & Co., A. G., Zürich
H. Rüegg-Perry A. G., Zürich
Schuster & Co., Zürich u. St. Gallen

Laufschienen
Schmidt-Riloga-Werke, Wängi
Schoop & Co., Zürich

Linoleum
Linoleum A. G., Giubiasco, Verkaufsbureau Zürich
Meyer-Müller & Co., A. G., Zürich
H. Rüegg-Perry A. G., Zürich
Schuster & Co., Zürich u. St. Gallen

Lüftungsanlagen
Wanner & Co., A. G., Horgen
F. Hälg, St. Gallen
Ventilator A. G., Stäfa
Gebr. Sulzer A. G., Winterthur
Heinrich Lier, Zürich 4

Marmor
Marmorwerk Basel A. G., Basel

Messinstrumente und Armaturen
Manometer A. G., Zürich

Metallbearbeitung
A. Griesser A. G., Aadorf
Gebr. Demuth, Baden
A. & R. Wiedemar, Bern
Bigler, Spichiger & Co., A. G., Biglen
Metallwerke A. G., Dornach
Wilh. Baumann, Horgen
Bronzewarenfabrik A. G., Turgi
Geilinger & Co., Winterthur
Bauer A. G., Nordstr. 25, Zürich
F. Bender, Oberdorfstr., Zürich
Gauger & Co., Zürich 6
Heinrich Illi, Zürich 8
August Lerch, Zürich 1

Metallschriften
H. Rüetschi A. G., Aarau
Bronzewarenfabrik A. G., Turgi

Möbel aus Holz
Fränkel & Voellmy A. G., Basel
A. G. Möbelfabrik Horgen-Glarus, Horgen
Theodor Schlatter & Co., St. Gallen
Wohnbedarf A. G., Zürich

Möbel aus Stahl
A. & R. Wiedemar, Bern
Bigler, Spichiger & Co., A. G., Biglen
Bauer A. G., Zürich
Gauger & Co., Zürich
Wohnbedarf A. G., Zürich

Möbelstoffe
Kordeuter A. G., Zürich
Schoop & Co., Zürich
Schuster & Co., Zürich u. St. Gallen

Natursteinplatten
Emil Fischer, Dottikon
Jurassische Steinbrüche A. G., Laufen

Öfen
Gebr. Mantel, Elgg
Eisenwerk Klus, Klus (Solothurn)
A. G. der Ofenfabrik Sursee, Sursee
Ernst Ettmüller, Winterthur
Fritz Lang & Co., Zürich

Ölfeuerung
Zent A. G., Bern
Eisenwerk Klus, Klus (Solothurn)
Joh. Müller A. G., Rüti/Zch.
«Ideal» Raditoren A. G., Zug
Fritz Lang & Co., Zürich
Heinrich Lier, Zürich 4

Parkett
Verband Schweiz. Parquetfabrikanten, Bern

Photographie
H. Wolf-Benders Erben, Zürich

Radiatoren
Zent A. G., Bern
Gebr. Mantel, Elgg
Eisenwerk Klus, Klus (Solothurn)
Dr. Krebs, Strebel-Kessel- u. -Radiatoren, Rothrist und Zürich
Gebr. Sulzer A. G., Winterthur
«Ideal» Raditoren A. G., Zug

Restaurants- und Bar-Buffets
Eduard Imber, Zürich
J. Spiegel, Zürich

Röhren
Richner & Co., Aarau
Eisenwerk Klus, Klus (Solothurn)
Eternit A. G., Niederurnen

Röhrenverbindungsstücke (Fittings)
A. G. der Eisen- & Stahlwerke vorm. Georg Fischer, Schaffhausen

Rolladen
A. Griesser A. G., Aadorf
Wilh. Baumann, Horgen
J. Sum, Olten
Gauger & Co., Zürich 6

Sanitäre Apparate
G. Hoffmann, Basel
Sanitäre Apparate A. G., Basel
Troesch & Co., A. G., Bern und Zürich
Eisenwerk Klus, Klus (Solothurn)
Deco und Neue Deco A. G., Küsnacht
Stöckli & Erb, Küsnacht/Zch.
A. G. für Keramische Industrie, Laufen
Gétaz, Romang, Ecoffey S.A., Lausanne, Vevey und Genf
Tavelli & Bruno S. A., Nyon und Genf
«Ideal» Radiatoren A. G., Zug
Benz & Co., Zürich 6, Glarus, Wattwil
Bossard, Kuhn & Co., Zürich u. Luzern
Hans U. Bosshard A.G., Zürich u. Lugano
W. Goldenbohm, Zürich 8
Maurer, Stüssi & Co., A. G., Zürich und St. Gallen
Jos. Rothmayr, Ingenieur, Zürich 1
Sanitas A. G., Zürich, Bern, St. Gallen und Basel

G. LIENHARD SÖHNE, ZÜRICH 2
Mechanische Schreinerei • Albisstrasse 131 • Telephon 54.290

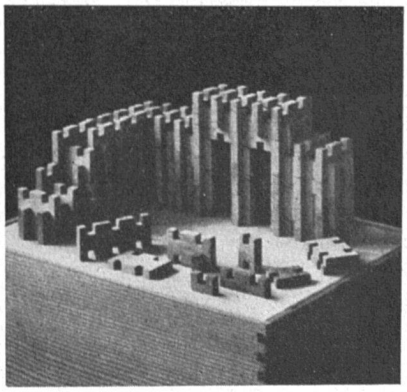

Der Akro-Baukasten
ein Spiel-, Beschäftigungs- und Studienmittel für junge und ältere Baukünstler.

Zu beziehen bei
Robert Iten-Staub
Akrobau Au-Wädenswil

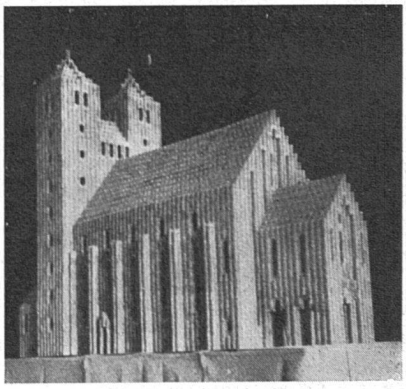

Schweiz. Teppichfabrik, Ennenda

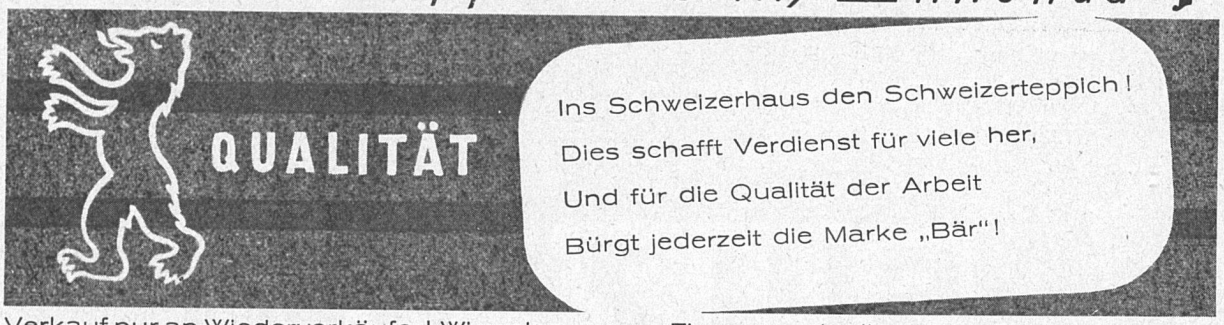

Verkauf nur an Wiederverkäufer! Wir weisen gerne Firmen nach, die unsere Fabrikate führen.

Für das Flachdach

beziehen Sie Teerdachpappe, teerfreie Dachpappe „Beccoid", Asphaltisolierplatte „Beccoplast" mit Juteeinlage, Klebemassen durch

Beck & Cie., Pieterlen

Fachmännische Beratung

MAX ULRICH

ZÜRICH / NIEDERDORFSTRASSE 20

Telephon 24.300

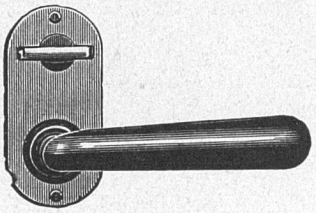

BAUBESCHLÄGE

Amerikanische Schlösser und Türschliesser

AUFZÜGE

für Banken, Industrie

Brief-, Speise- und Waren-Aufzüge mit Handbetrieb, erstellt mit Garantie

AUG. LERCH
ZÜRICH Mech. Schlosserei Oetenbachgasse 5

GUMMI-BODEN
ALTDORF
PLANCHER EN CAOUTCHOUC

bewährt sich überall

E. O. KNECHT. ING

ZÜRICH
TEL: 23'547

SANITÄRE ANLAGEN
ZENTRALHEIZUNGEN

Gebrüder Sulzer, Aktiengesellschaft, Winterthur

Filialen in:

Basel

Aarau Zürich St. Gallen

Solothurn

Biel

Luzern

Bern

SULZER

Lausanne

Lugano

Warmwasser-Versorgungsanlagen

Ventilationsanlagen

Zentralheizungen

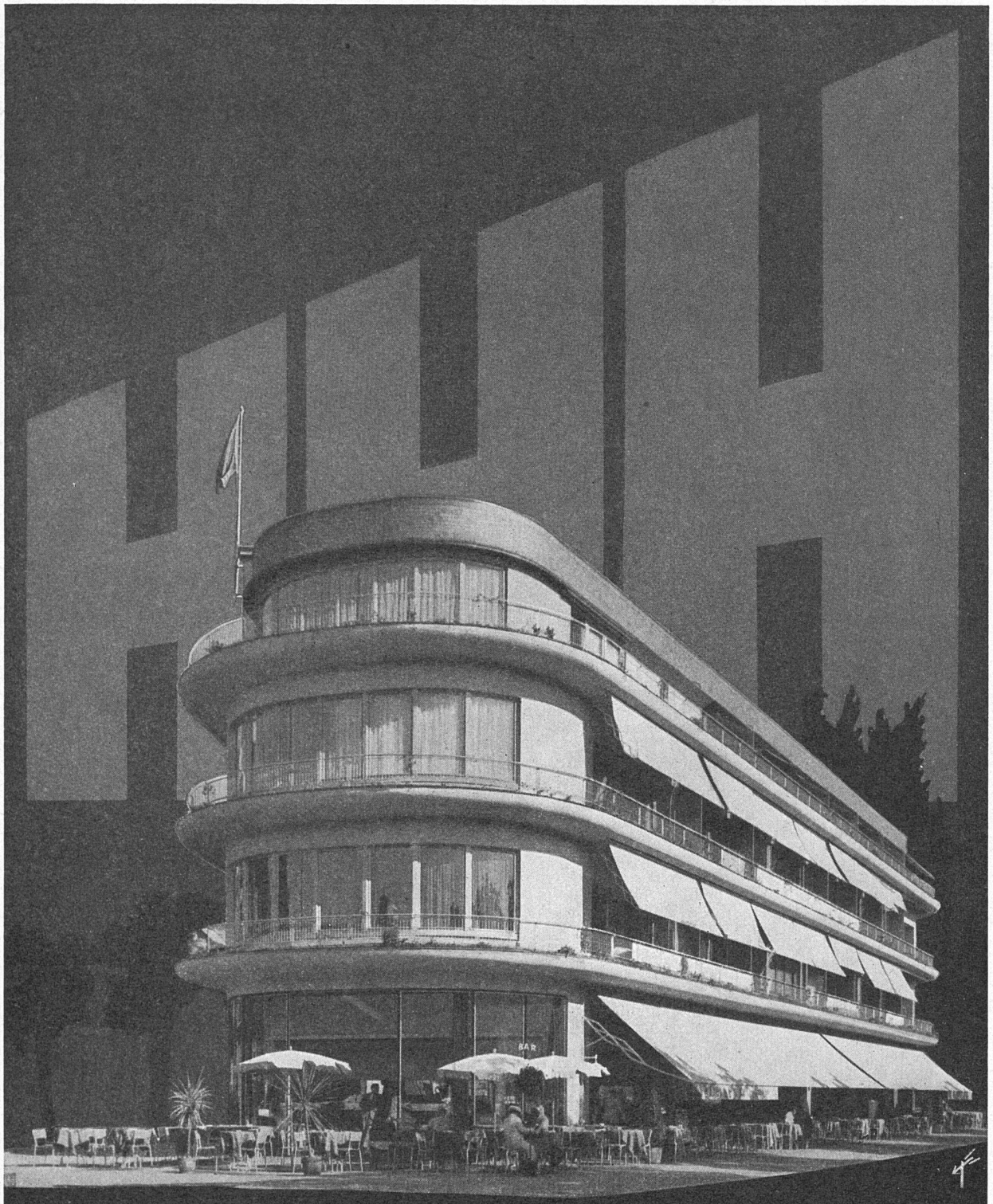

AG. HEINR. HATT-HALLER
ZÜRICH

Hoch- und Tiefbauunternehmung

Architektbüro Kubus A.-G.

Ingenieur A. Wickart

Teppichhaus

H. RÜEGG PERRY AG

Bahnhofplatz 9 Zürich

Linoleum – Gummi – Korkparkett – und Teppich – Beläge.

in erstklassiger Ausführung.

GEBR. FRETZ A.G. ZÜRICH