Wohnhaus Dr. B. am Rennweg, Basel : Architekt Otto Rudolf Salvisberg, Zürich

Objekttyp: **Group**

Zeitschrift: **Das Werk : Architektur und Kunst = L'oeuvre : architecture et art**

Band (Jahr): **23 (1936)**

Heft 4

PDF erstellt am: **28.05.2024**

Nutzungsbedingungen

Die ETH-Bibliothek ist Anbieterin der digitalisierten Zeitschriften. Sie besitzt keine Urheberrechte an den Inhalten der Zeitschriften. Die Rechte liegen in der Regel bei den Herausgebern.
Die auf der Plattform e-periodica veröffentlichten Dokumente stehen für nicht-kommerzielle Zwecke in Lehre und Forschung sowie für die private Nutzung frei zur Verfügung. Einzelne Dateien oder Ausdrucke aus diesem Angebot können zusammen mit diesen Nutzungsbedingungen und den korrekten Herkunftsbezeichnungen weitergegeben werden.
Das Veröffentlichen von Bildern in Print- und Online-Publikationen ist nur mit vorheriger Genehmigung der Rechteinhaber erlaubt. Die systematische Speicherung von Teilen des elektronischen Angebots auf anderen Servern bedarf ebenfalls des schriftlichen Einverständnisses der Rechteinhaber.

Haftungsausschluss

Alle Angaben erfolgen ohne Gewähr für Vollständigkeit oder Richtigkeit. Es wird keine Haftung übernommen für Schäden durch die Verwendung von Informationen aus diesem Online-Angebot oder durch das Fehlen von Informationen. Dies gilt auch für Inhalte Dritter, die über dieses Angebot zugänglich sind.

Ein Dienst der *ETH-Bibliothek*
ETH Zürich, Rämistrasse 101, 8092 Zürich, Schweiz, www.library.ethz.ch

http://www.e-periodica.ch

Wohnhaus Dr. B., Basel Prof. O. R. Salvisberg, Architekt BSA, Zürich

Ansicht von Südosten, im Flügel rechts Gartenhalle mit versenkbaren Fenstern

Strassenseite mit Haupteingang und Vorfahrt

Wohnhaus Dr. B., am Rennweg, Basel

Entwurf: Prof. Otto Rudolf Salvisberg, Arch. BSA, Zürich Bauleitung: Salvisberg & Brechbühl, Arch. BSA

Erdgeschossgrundriss 1 : 400

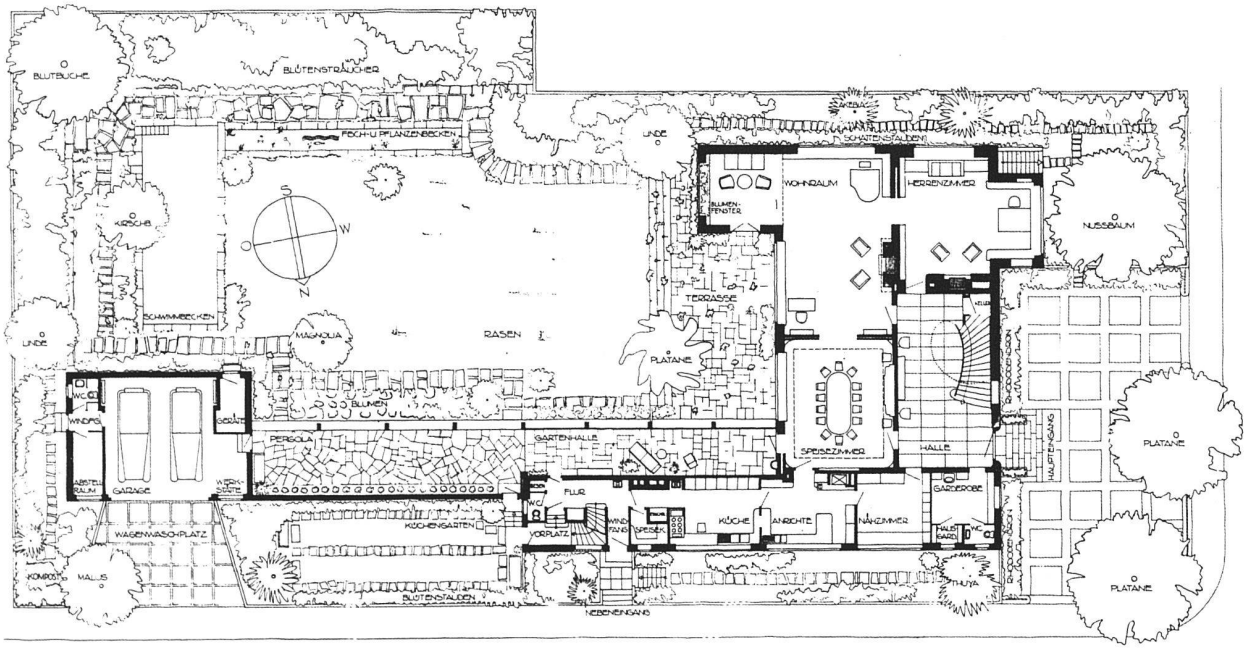

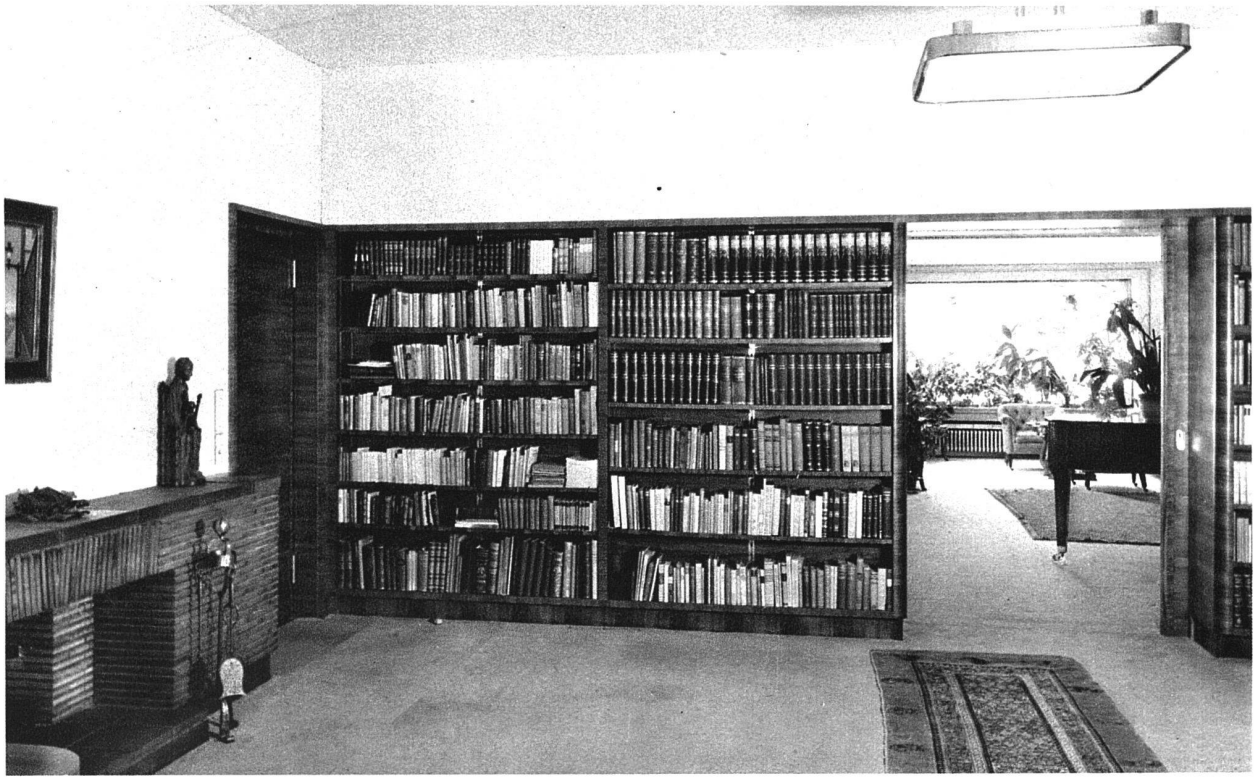

Herrenzimmer und Durchblick in den grossen Wohnraum

Wohnhaus Dr. B., Basel

Prof. O. R. Salvisberg, Architekt BSA, Zürich

Treppenhalle. Parabolische Führung ohne Podest. Geländer in Antikorrodal
Bodenbelag grosse Platten aus Cannstädter Travertin, Türen usw. in Nussbaumholz

Wohnzimmer, Blick nach der Südwand. Heller Spannteppich, Cheminée aus römischem Travertin

Wohnhaus Dr. B., Basel

Prof. O. R. Salvisberg, Architekt BSA, Zürich

Speisezimmer

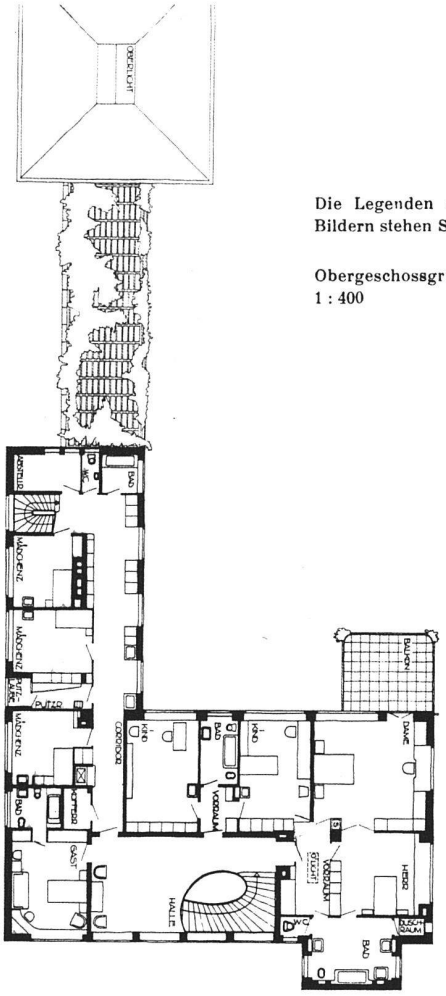

Die Legenden zu den Bildern stehen Seite 107

Obergeschossgrundriss
1 : 400

Haus Dr. B., Basel

Prof. O. R. Salvisberg, Architekt BSA, Zürich

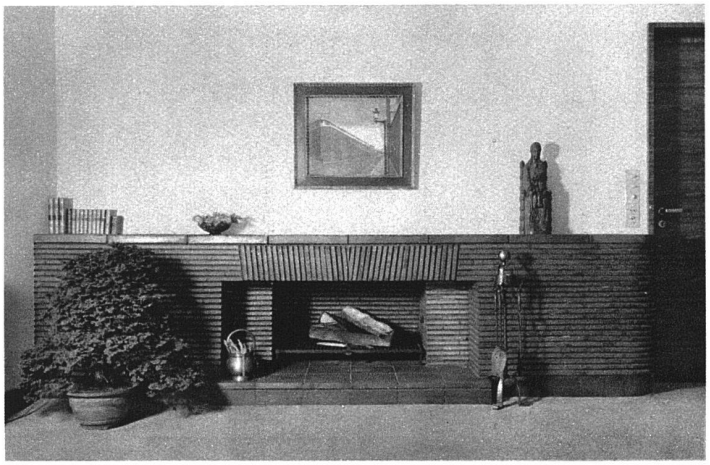

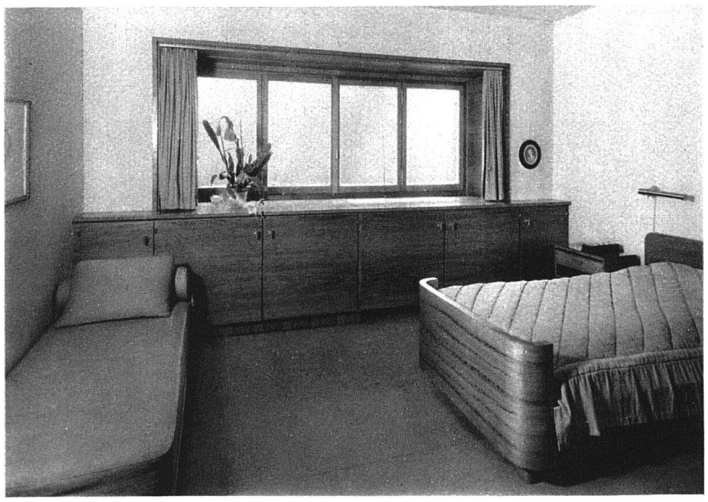

Seite 107
oben: Schreibtischnische im Herrenzimmer
Mitte: Cheminée aus Klinkern, im Herrenzimmer
unten: Schlafzimmer des Herrn

Seite 106
oben: Schlafzimmer der Dame
Mitte: Badezimmer
unten: Küche

Alle Aufnahmen von R. Spreng, Fotograf SWB, Basel

Wohnhaus Dr. B., Basel

Prof. O. R. Salvisberg, Arch. BSA, Zürich

Alle Aufnahmen von R. Spreng, Fotograf SWB, Basel

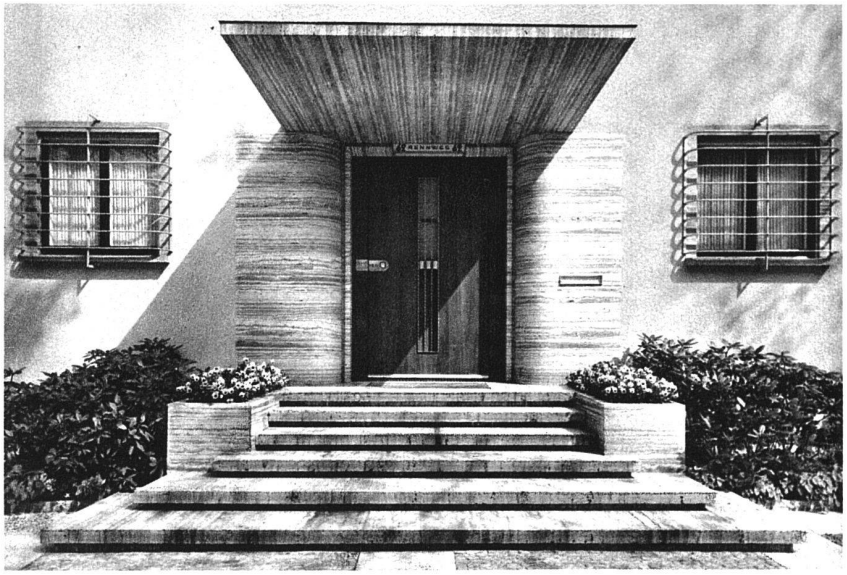

Hauptportal. Stufen, Gewände und Verdachung aus Travertin, ebenso die Fenstereinfassungen und die Gartenmauern

Gartenterrasse, aus Südosten

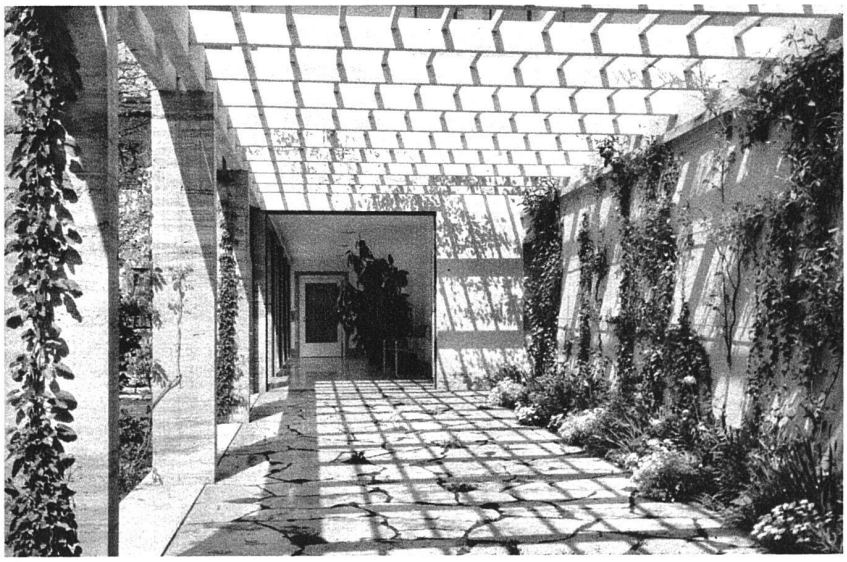

Pergola, aus Osten gesehen, mit Blick in die zum Speisezimmer führende Gartenhalle