Objekttyp: **Advertising**

Zeitschrift: **Das Werk : Architektur und Kunst = L'oeuvre : architecture et art**

Band (Jahr): **23 (1936)**

Heft 11

PDF erstellt am: **28.05.2024**

Nutzungsbedingungen

Die ETH-Bibliothek ist Anbieterin der digitalisierten Zeitschriften. Sie besitzt keine Urheberrechte an den Inhalten der Zeitschriften. Die Rechte liegen in der Regel bei den Herausgebern.
Die auf der Plattform e-periodica veröffentlichten Dokumente stehen für nicht-kommerzielle Zwecke in Lehre und Forschung sowie für die private Nutzung frei zur Verfügung. Einzelne Dateien oder Ausdrucke aus diesem Angebot können zusammen mit diesen Nutzungsbedingungen und den korrekten Herkunftsbezeichnungen weitergegeben werden.
Das Veröffentlichen von Bildern in Print- und Online-Publikationen ist nur mit vorheriger Genehmigung der Rechteinhaber erlaubt. Die systematische Speicherung von Teilen des elektronischen Angebots auf anderen Servern bedarf ebenfalls des schriftlichen Einverständnisses der Rechteinhaber.

Haftungsausschluss

Alle Angaben erfolgen ohne Gewähr für Vollständigkeit oder Richtigkeit. Es wird keine Haftung übernommen für Schäden durch die Verwendung von Informationen aus diesem Online-Angebot oder durch das Fehlen von Informationen. Dies gilt auch für Inhalte Dritter, die über dieses Angebot zugänglich sind.

Ein Dienst der *ETH-Bibliothek*
ETH Zürich, Rämistrasse 101, 8092 Zürich, Schweiz, www.library.ethz.ch

http://www.e-periodica.ch

Fränkel & Voellmy A. G., Basel

Rosentalstrasse 51 Telephon 28.935

Bauschreinerei und Möbelfabrik

Direktionszimmermobiliar im Verwaltungsgebäude der Firma Hoffmann, La Roche & Cie., nach Entwurf von Professor Salvisberg BSA, von uns ausgeführt.

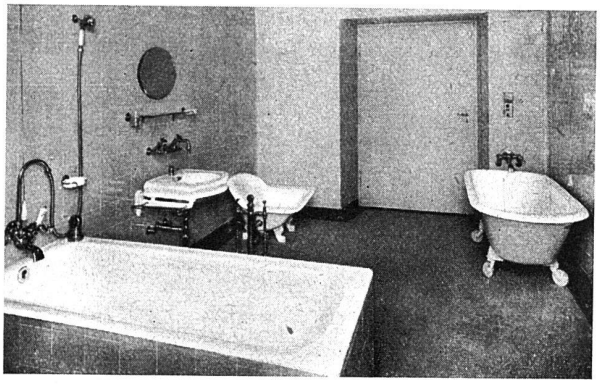

Troesch & Co. A. G.

Bern Zürich Antwerpen

Spezialfirma für sanitäre Apparate

Lieferungen für Spitäler

Badezimmer im Lory-Spital in Bern, Architekt Professor Salvisberg BSA

Suhner & Co., Gummiwerke, Herisau

Sucoflor - Gummibeläge

für Böden, Treppen und Wände

Sucoflor-Belag in der Schalterhalle der St. Gallischen Creditanstalt St. Gallen. Architekten von Ziegler & Balmer BSA, St. Gallen

---

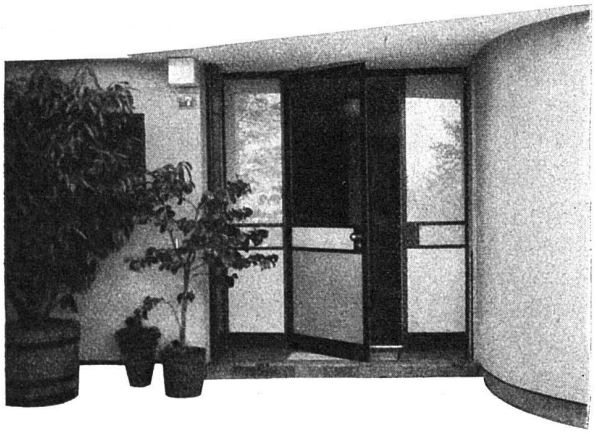

Embru-Werke A. G., Rüti (Zürich)

Telefon 45

Unsere Türen haben beidseitig Füllungen aus Stahlblech, Leichtmetall oder Holz. Sie sind elegant, isolieren gegen Wärme und Kälte, sind schalldämpfend. Geeignet für Privathäuser, öffentliche Gebäude, Fabriken, Spitäler. Verlangen Sie unsere Prospekte.