Objekttyp: **Advertising**

Zeitschrift: **Das Werk : Architektur und Kunst = L'oeuvre : architecture et art**

Band (Jahr): **23 (1936)**

Heft 11

PDF erstellt am: **28.05.2024**

Nutzungsbedingungen

Die ETH-Bibliothek ist Anbieterin der digitalisierten Zeitschriften. Sie besitzt keine Urheberrechte an den Inhalten der Zeitschriften. Die Rechte liegen in der Regel bei den Herausgebern.
Die auf der Plattform e-periodica veröffentlichten Dokumente stehen für nicht-kommerzielle Zwecke in Lehre und Forschung sowie für die private Nutzung frei zur Verfügung. Einzelne Dateien oder Ausdrucke aus diesem Angebot können zusammen mit diesen Nutzungsbedingungen und den korrekten Herkunftsbezeichnungen weitergegeben werden.
Das Veröffentlichen von Bildern in Print- und Online-Publikationen ist nur mit vorheriger Genehmigung der Rechteinhaber erlaubt. Die systematische Speicherung von Teilen des elektronischen Angebots auf anderen Servern bedarf ebenfalls des schriftlichen Einverständnisses der Rechteinhaber.

Haftungsausschluss

Alle Angaben erfolgen ohne Gewähr für Vollständigkeit oder Richtigkeit. Es wird keine Haftung übernommen für Schäden durch die Verwendung von Informationen aus diesem Online-Angebot oder durch das Fehlen von Informationen. Dies gilt auch für Inhalte Dritter, die über dieses Angebot zugänglich sind.

Ein Dienst der *ETH-Bibliothek*
ETH Zürich, Rämistrasse 101, 8092 Zürich, Schweiz, www.library.ethz.ch

http://www.e-periodica.ch

Besseres Licht, bessere Arbeit

Faltprospekt des E. W. Zürich. Auch dieser bei Wolfensberger, Zürich, gedruckte Faltprospekt verdient eine besondere Erwähnung: erstens für seinen Inhalt, weil hier von einer amtlichen Stelle aus wirklich gute einfache Modelle für Steh-, Zug-, Wand- und Deckenlampen empfohlen werden, und zweitens, weil dieses in sachlich interessanter und graphisch hervorragender Art geschieht.

Sparsames Heizen mit Oel

Auch diese von der Lumina A. G. (Shell) herausgegebene kleine Werbebroschüre mit technischen Angaben und Tabellen gehört zu diesen sympathischen Werbeschriften; sie ist zudem typographisch hervorragend gut ausgestattet.

Linoleum A. G. Giubiasco

Diese Tessiner Firma gibt seit Jahren eine Zeitschrift im Format des «Werk» heraus, reich ausgestattet mit Abbildungen, die die Verwendung ihrer Produkte, vor allem in schweizerischen, aber auch in ausländischen Bauten zeigen. Diese sehr wirksame Referenzenliste enthält im letzten Heft (15) eine grosse Anzahl schweizerischer Krankenanstalten und Kirchen.

VEDAG-Jahrbuch 1936

herausgegeben von Geh. Baurat C. Falian im Verlag der vereinigten Dachpappenfabriken A. G. VEDAG, Berlin. 164 Seiten, Format 16×23½ cm.

Diese schon im 9. Jahrgang erscheinende Fachpublikation wird der Redaktion von der *Dachpappenfabrik und den chemisch-technischen Werken Muttenz, vormals C. F. Weber A. G.* zugestellt. Wir weisen gerne darauf hin, weil diese Sammlung von wissenschaftlichen Aufsätzen, Bauerfahrungen, Prüfungsergebnissen usw. aus der Feder erster Fachleute zu jenen Propagandapublikationen gehört, die dem Fachmann wirklich Interessantes bieten und für die vertretenen Produkte intensiver werben, als es jede noch so hochtönende Reklame tun könnte.

Das gleiche gilt für die beigelegte Broschüre «90 Jahre C. F. W.-Dachpappen» der genannten Dachpappenfabrik in Muttenz: auch dies eine saubere Sammlung von Konstruktionsdetails und von Bauten, die die Produkte der Firma verwenden.

Schweiz. Bau-Centrale Zürich

Diese ständige Baumaterial- und Baumusterausstellung in Zürich, Talstr. 9, hat im September ein neues Ausstellerverzeichnis und Branchenregister herausgegeben. Sie erfreut sich bekanntlich des Prorektorates des BSA und steht unter der technischen Leitung der Architekten R. S. Rütschi BSA und Max Helbling.

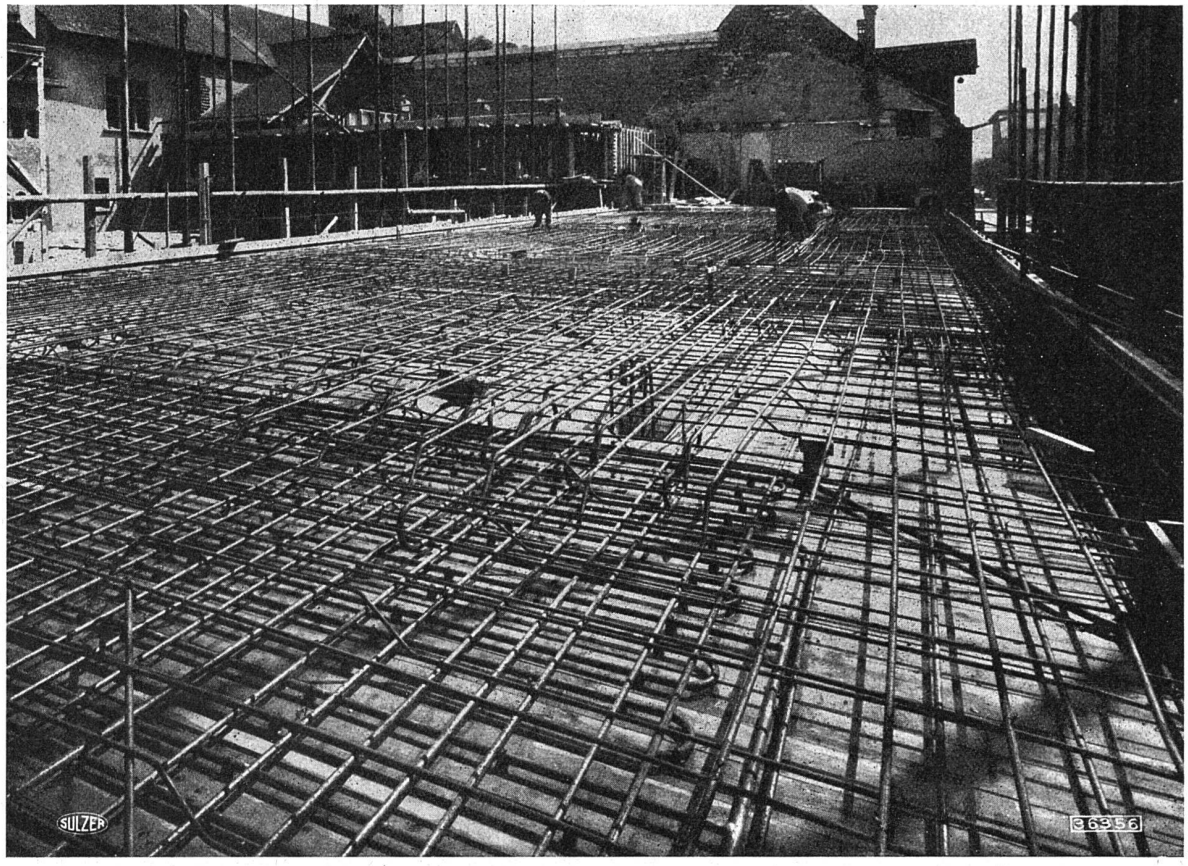

Strahlungsheizung, System Crittall, in Montage. - Museum zu Allerheiligen, Schaffhausen

Ausgeführt durch **Gebrüder Sulzer, Aktiengesellschaft, Winterthur**

Filialen in: Aarau, Bern, Biel, Lausanne, Lugano, Luzern, Solothurn, St. Gallen, Zürich, Basel (A.-G. Stehle & Gutknecht)

Verzeichnis der ständigen Inserenten der Zeitschrift «Das Werk»

Sonnenstoren
A. Griesser A. G., Aadorf
Wilh. Baumann, Horgen
Emil Schenker, Schönenwerd
Gauger & Co., Zürich 6

Sparkamine
Ziegel A. G., Zürich

Spenglereien
Stöcklin & Erb, Küsnacht/Zch.
Jakob Scherrer, Allmendstr. 7, Zürich
Genossenschaft für Spengler-, Installations- u. Dachdeckerarbeiten, Zürich

Spezialbetonbeläge
Walo Bertschinger, Zürich

Spültische und Spülmaschinen
Stöckli & Erb, Küsnacht/Zch.

Stahlfenster
Gebr. Demuth, Baden
Verwo A. G., Pfäffikon (Schwyz)
Geilinger & Co., Winterthur

Stahlmöbel
Bigler, Spichiger & Co., A. G., Biglen
Embru-Werke A. G., Rüti (Zürich)
Bauer A. G., Nordstr. 25, Zürich
Gauger & Co., Zürich 6
Wohnbedarf A. G., Zürich

Steinhauergeschäft
Jurassische Steinbrüche A. G., Laufen

Sterilisierapparate
Stöckli & Erb, Küsnacht/Zch.

Tank (Oel)
Berchtold & Co.. Thalwil

Tapeten
Tekko-Salubra Vente S. A., Basel
Kordeuter A. G., Zürich
Theophil Spörri, Zürich

Tapezierer-Materialien
Schoop & Co., Zürich

Teerprodukte
Beck & Co., Pieterlen

Telephonanlagen
Hasler A. G., Bern
Autophon A. G., Solothurn
Pro Telephon, Zürich

Telephon-Kabinen
A. Blaser & Söhne, Schwyz

Telephon-Rundspruch
Autophon A. G., Solothurn
Pro Telephon, Zürich

Tennisplätze
Gebr. Mertens, Zürich

Teppiche
Schweiz. Teppichfabrik, Ennenda
Meyer-Müller & Co., A. G., Zürich
H. Rüegg-Perry A. G., Zürich
Schuster & Co., Zürich und St. Gallen

Theater- und Kinobestuhlung
A. G. Möbelfabrik Horgen-Glarus, Horgen

Treppen
Gebr. Demuth, Baden

Tresoranlagen
Bauer A. G., Zürich

Turmuhren
J. Mäder, Andelfingen

Unterlagsböden
Korksteinwerk A. G., Käpfnach-Horgen
Baustoffwerk A. G., Schleitheim-Oberwiesen
W. Frick-Glass, Zürich-Altstetten

Ventilatoren
Wanner & Co., A. G., Horgen
Ventilator A. G., Stäfa

Verblendsteine
A. G. Verblendsteinfabrik, Lausen
Ziegel A. G., Zürich

Verputz
Terrazzo- u. Jurasit-Werke A. G., Bärschwil
Baustoffwerk A. G., Schleitheim-Oberwiesen
Vereinigte Schilfwebereien E. G., Zürich
Hans Zimmerli, Zürich

Vorhang- und Möbelstoffe
Schoop & Co., Zürich
Schuster & Co., Zürich und St. Gallen

Wandstoffe
Kordeuter A. G., Zürich
H. Rüegg-Perry A. G., Zürich
Schoop & Co., Zürich
Schuster & Co., Zürich und St. Gallen
Theophil Spörri, Zürich

Waschapparate
Stöckli & Erb, Küsnacht/Zch.
A. Kägi-Treulin, Pfäffikon (Schwyz)
E. Grossenbacher & Co., St. Gallen und Zürich
Benz & Co., Zürich 6, Glarus, Wattwil

Zeichenmaterial
Gebr. Scholl, Zürich

Zentralheizungen
Gebr. Demuth, Baden
Joh. Müller A. G., Rüti/Zch.
F. Hälg, St. Gallen
Berchtold & Co., Thalwil
Sulzer A. G., Winterthur
Lehmann & Cie., Zofingen (Basel, Bern, Luzern, St. Gallen, Zürich)
E. O. Knecht, Ing., Zürich 7
Jos. Rothmayr, Ing., Zürich 1

Ziegeleien
Lauper & Co., Pieterlen
Ziegel A. G., Zürich

JOH. MÜLLER A.G. RÜTI ZÜRICH
GEGRÜNDET 1878
TEL. 30 RÜTI
FILIALE ZÜRICH TEL. 20.324
OELFEUERUNGEN
ZENTRALHEIZUNGEN
WARMW. VERSORGUNGEN

Gehen wir zusammen zum Grossisten

sagt der Architekt oder Installateur zum Bauherrn, wenn die Wahl der sanitären Apparate schwer wird. In der Ausstellung des Grossisten stehen sämtliche Modelle fix fertig montiert im Original da. Die Wahl wird leicht. Erfahrene Architekten bringen auch die Frau des Hauses mit, weil die Frau in der Wahl der sanitären Apparate ein wichtiges Wort mitzureden hat und nach den fertig dastehenden Modellen sicherer urteilt als nach dem Katalog. Wie viele Diskussionen, wie viele spätere Aenderungen durch so überlegtes Wählen vermieden werden, weiss jeder Fachmann aus Erfahrung. Was der Unterhalt eines solchen Musterlagers, das der Grossist speziell für Architekten, Bauherren und Installateure stets unterhält, kostet, kann jeder selbst beurteilen, und zeigt sich dafür erkenntlich, indem er für seine Anschaffungen nur den organisierten Grossisten berücksichtigt. Auch der Wert einer zuverlässigen Garantie rechtfertigt diese Konsequenz.

Für alle sanitären Apparate:
Bamberger, Leroi & Co. A.-G., Zürich
Bossard, Kuhn & Co., Zürich und Luzern
Hans U. Bosshard A.-G., Zürich und Lugano
Deco & Neue Deco A.-G., Küsnacht-Zürich
Gétaz, Romang, Ecoffey S. A., Lausanne, Vevey und Genf
G. Hoffmann, Basel
Maurer, Stüssi & Co. A.-G., Zürich und St. Gallen
„Ideal" Radiatoren Gesellschaft A.G., Zug
Sanitas A.-G., Zürich, Bern, St. Gallen und Basel
Sanitäre Apparate A.-G., Basel
Stöckli & Erb, Küsnacht-Zürich
Tavelli & Bruno S. A., Nyon und Genf
Troesch & Co. A.-G., Bern und Zürich

Unsere Ausstellungen können unverbindlich besucht werden.

Mitglieder des Schweiz. Grosshandelsverband der sanitären Branche, Sitz Zürich 1

GEBR. FRETZ A.G. ZÜRICH