Objekttyp: **Advertising**

Zeitschrift: **Das Werk : Architektur und Kunst = L'oeuvre : architecture et art**

Band (Jahr): **23 (1936)**

Heft 12

PDF erstellt am: **28.05.2024**

Nutzungsbedingungen

Die ETH-Bibliothek ist Anbieterin der digitalisierten Zeitschriften. Sie besitzt keine Urheberrechte an den Inhalten der Zeitschriften. Die Rechte liegen in der Regel bei den Herausgebern.
Die auf der Plattform e-periodica veröffentlichten Dokumente stehen für nicht-kommerzielle Zwecke in Lehre und Forschung sowie für die private Nutzung frei zur Verfügung. Einzelne Dateien oder Ausdrucke aus diesem Angebot können zusammen mit diesen Nutzungsbedingungen und den korrekten Herkunftsbezeichnungen weitergegeben werden.
Das Veröffentlichen von Bildern in Print- und Online-Publikationen ist nur mit vorheriger Genehmigung der Rechteinhaber erlaubt. Die systematische Speicherung von Teilen des elektronischen Angebots auf anderen Servern bedarf ebenfalls des schriftlichen Einverständnisses der Rechteinhaber.

Haftungsausschluss

Alle Angaben erfolgen ohne Gewähr für Vollständigkeit oder Richtigkeit. Es wird keine Haftung übernommen für Schäden durch die Verwendung von Informationen aus diesem Online-Angebot oder durch das Fehlen von Informationen. Dies gilt auch für Inhalte Dritter, die über dieses Angebot zugänglich sind.

Ein Dienst der *ETH-Bibliothek*
ETH Zürich, Rämistrasse 101, 8092 Zürich, Schweiz, www.library.ethz.ch

http://www.e-periodica.ch

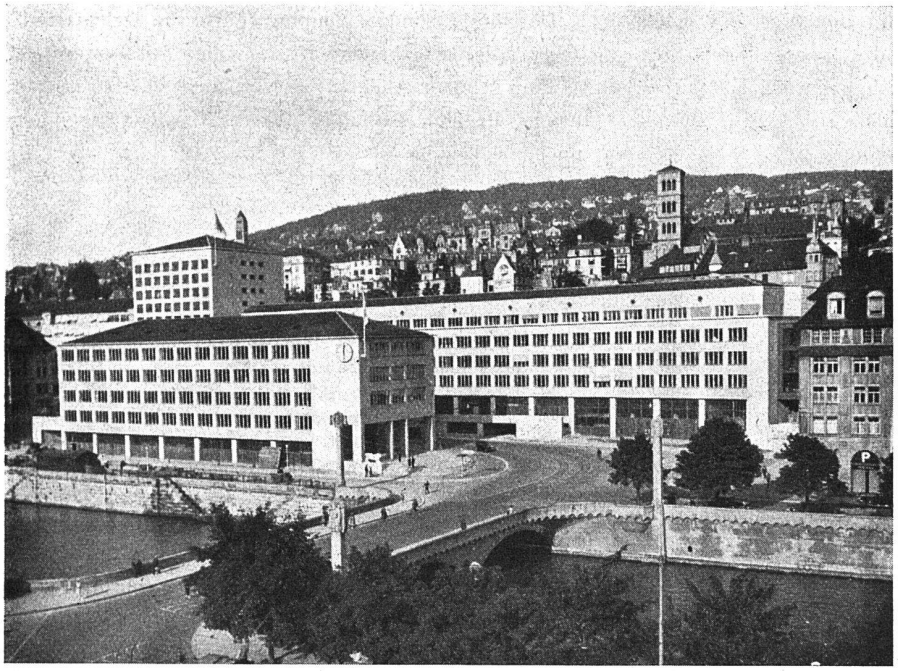

Kantonale Verwaltungsgebäude (Walchebauten) in Zürich. Architekten Gebrüder Pfister, Zürich. Für die Heizungsanlage dieser Gebäude wurden ZENT-Radiatoren «MODERN» verwendet

Der verantwortungsbewusste Architekt verwendet mit Vorliebe ZENT-Heizkessel, -Radiatoren, -Elektroboiler. Sie sind konstruktiv durchdacht und qualitativ erstklassig

ZENT AG. BERN, Ostermundigen

Auf Wunsch senden wir gerne Prospekte. Telephon 41.211 Bern

HORGEN-GLARUS

Speisesaal Hotel Sternen, Unterwasser, eröffnet 1935. Dem Lokal angepasste Bestuhlung aus massiv gebogenem Buchenholz von einfacher, aber grösste Sitzbequemlichkeit bietender Form. Ausführung in Schleiflack, dunkelmahagoni gespritzt, im Winterbetrieb gegen Nässe unempfindlich. Ausgeführt von der

A.-G. Möbelfabrik Horgen-Glarus in Horgen