Objekttyp: **Advertising**

Zeitschrift: **Das Werk : Architektur und Kunst = L'oeuvre : architecture et art**

Band (Jahr): **23 (1936)**

Heft 1

PDF erstellt am: **30.05.2024**

Nutzungsbedingungen

Die ETH-Bibliothek ist Anbieterin der digitalisierten Zeitschriften. Sie besitzt keine Urheberrechte an den Inhalten der Zeitschriften. Die Rechte liegen in der Regel bei den Herausgebern.
Die auf der Plattform e-periodica veröffentlichten Dokumente stehen für nicht-kommerzielle Zwecke in Lehre und Forschung sowie für die private Nutzung frei zur Verfügung. Einzelne Dateien oder Ausdrucke aus diesem Angebot können zusammen mit diesen Nutzungsbedingungen und den korrekten Herkunftsbezeichnungen weitergegeben werden.
Das Veröffentlichen von Bildern in Print- und Online-Publikationen ist nur mit vorheriger Genehmigung der Rechteinhaber erlaubt. Die systematische Speicherung von Teilen des elektronischen Angebots auf anderen Servern bedarf ebenfalls des schriftlichen Einverständnisses der Rechteinhaber.

Haftungsausschluss

Alle Angaben erfolgen ohne Gewähr für Vollständigkeit oder Richtigkeit. Es wird keine Haftung übernommen für Schäden durch die Verwendung von Informationen aus diesem Online-Angebot oder durch das Fehlen von Informationen. Dies gilt auch für Inhalte Dritter, die über dieses Angebot zugänglich sind.

Ein Dienst der *ETH-Bibliothek*
ETH Zürich, Rämistrasse 101, 8092 Zürich, Schweiz, www.library.ethz.ch

http://www.e-periodica.ch

Dilatit-Korksteinplatten

sind ein überragendes Isoliermittel
für Kühlanlagen und im Hochbau!

Wanner & Co. A.-G., Horgen

Dilatit-Korksteinfabrik

ORIGINAL-„RILOGA"

Profile mit Seitensteg für
Querbehang + Patent 171283

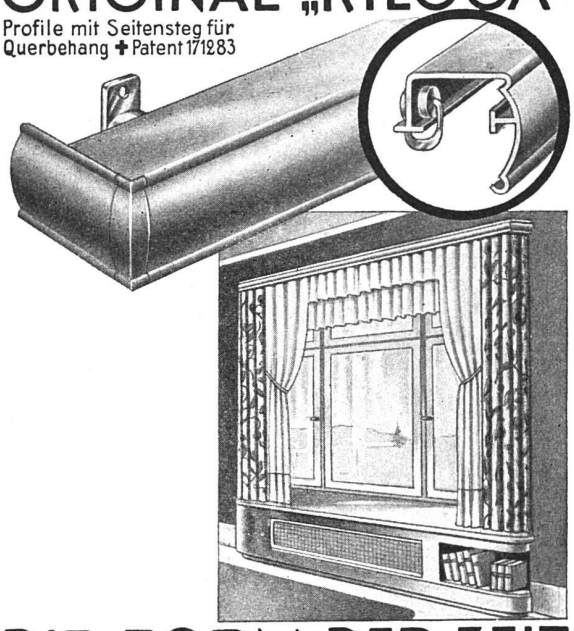

DIE FORM DER ZEIT

In jeden Neubau

die modernen und vornehm wirkenden

ORIGINAL RILOGA

Neues Profil
Nr. 96
Form
gesetzlich
geschützt

Vorhanggarnituren mit dem
Doppelrollring

von der Firma

Schmidt Riloga-Werk

Wängi (Thurgau)

Fordern Sie Muster! Bezugsquellen Ihres
Wohnortes werden gerne nachgewiesen

Jalousieladen, Rolladen. Kipp- und Flügeltore für Garagen. Stoffstoren, Rollwände

WILH. BAUMANN, HORGEN

ZÜRICH
Grütlistr. 64, Telephon 36.382
Montage und Reparaturwerkstätte

LUZERN
Maihofstr. 45, Tel. 23.875
Platzmonteur Gutknecht

LAUSANNE-LUTRY
Le Mimosa, Tel. 33.201
Représentant W. Eisenhut

Warum bevorzugen Architekten

STREBEL

Heizkessel und Radiatoren!

JURASIT-VERPUTZ

Ausschliesslich mit **wasserabweisender Eigenschaft,** in über 500 Nuancen erhältlich, matte und intensive Farben • Für gekratzte Putze, Kellen- oder Besenwurf, alle anderen Putzarten

Hervorragend bewährte Produkte

Terrazzo- & Jurasitwerke AG. Bärschwil

ELEKTRISCHE
UNTERNEHMUNGEN

G. PFENNINGER & CO
ZÜRICH 3

SCHINDLER
AUFZÜGE
ZUVERLÄSSIG
GERÄUSCHLOS
DAUERHAFT
PREISWERT
SCHINDLER 1874
FABRIKMARKE

SCHINDLER
& Cie A/G LUZERN
7400

MESSINSTRUMENTE
FEDER-DYNAMOMETER
THERMOMETER
MANOMETER
VAKUUMMETER
ARMATUREN

Manometer A.-G. Zürich
Armaturenfabrik
Stampfenbachstrasse 61

KORK
Marke
Frigorit
KORKSTEINWERKE A.G.
KÄPFNACH-HORGEN

Ständige Ausstellung unserer Erzeugnisse in der Schweizer Bau-Centrale, Zürich, Talstrasse 9 (Eintritt frei)

HORGEN-GLARUS

Bequeme, breite Sitzfläche, gebogene Lehne mit Rohrgeflecht, gediegenes Material, das ist die neue Linie des «Horgen-Glarus-Stuhles»

A. G. Möbelfabrik Horgen-Glarus in Horgen

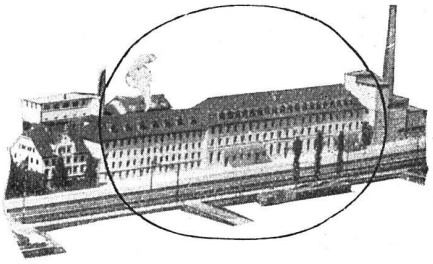

SICHOL STREICHFERTIG

das schweizerische Qualitätsbindemittel aus Kopal, Oel und Wachs. Für Fassaden- und Innen-Anstriche. Waschbar / wischt, reisst und blättert nicht ab / porös /

(siehe Baukatalog 1935 Seite 369)

Fabrikant: Blattmann & Co., Chem. Fabriken, Wädenswil

Zürrer Reklame

Frick-Glass, Zürich-Altstetten

Telephon 55.064

Spezialunternehmen für

Flachdach- und Terrassen-Beläge
Kork-Isolationen

Fachmännische Beratung unverbindlich • Ia Referenzen

EINFRIEDUNGEN
aus Holz, unter Druck mit heissem Teeröl imprägniert
10 Jahre Garantie gegen Fäulnis
Solid, geschmackvoll, billig

HOLZPFLASTER
für Werkstätten, Remisen, Garagen Plätze, Strassen

Telephon 46 / Telegramme: Teeröl

BAHNSCHWELLEN
UND HÖLZER FÜR BAHNBAU
jeglicher Art / Imprägnierung mit Teeröl nach Vorschriften der S.B.B.

Imprägnierung zum Schutz gegen Feuer

wohnbedarf
zürich, talstr. 11 (neue börse)

ein wohnraum in unserem schlichten nussbaum wirkt
wohnlich und doch nicht schwer

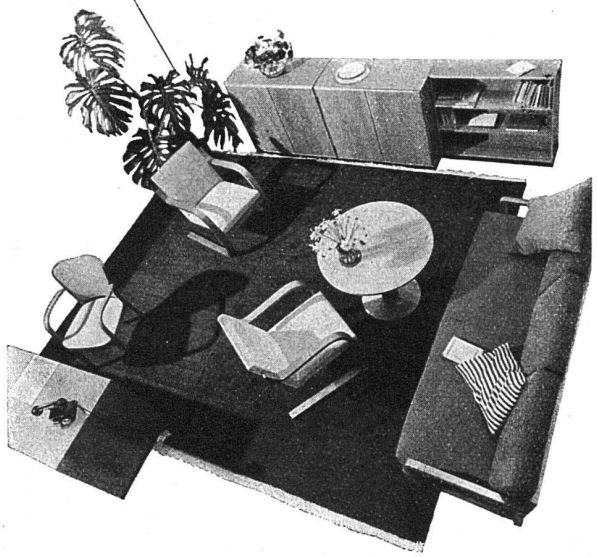

GUMMIBODEN-BELÄGE

Marke **Sucoflor** in Platten und Bahnen, uni und marmoriert
der ideale Belag für Fussböden und Treppen

SUHNER & CO. Gummiwerke HERISAU
Telephon 55

Lieferung und Verlegung durch einschlägige Wiederverkäufer · Bezugsquellen-Nachweis

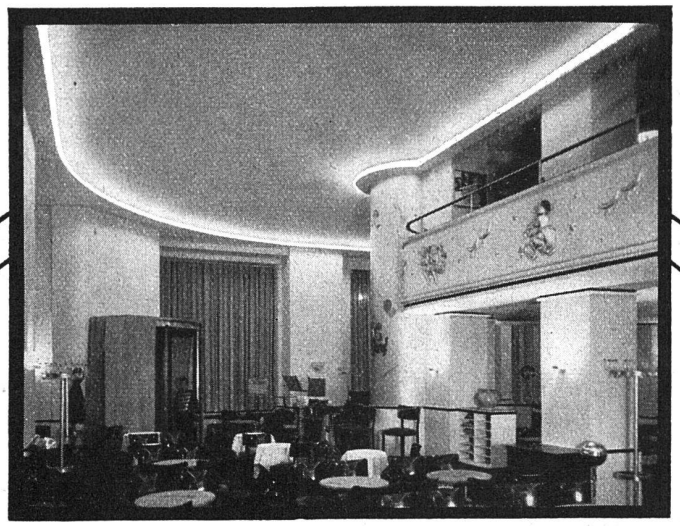

Osram Linestra die Glühlampe in Stabform

für neuzeitliche geschmackvolle Beleuchtung in Wohnräumen, Geschäftslokalen, Theatern, Kinos, Sälen, Kirchen, Ausstellungsständen!

Für Dekoration und Werbung!

OSRAM LINESTRA

jetzt aus weißem Opal-Überfangglas!

Kein Vergilben, kein Abblättern, abwaschbar, daher gleichbleibendes Aussehen während der ganzen Lebensdauer!

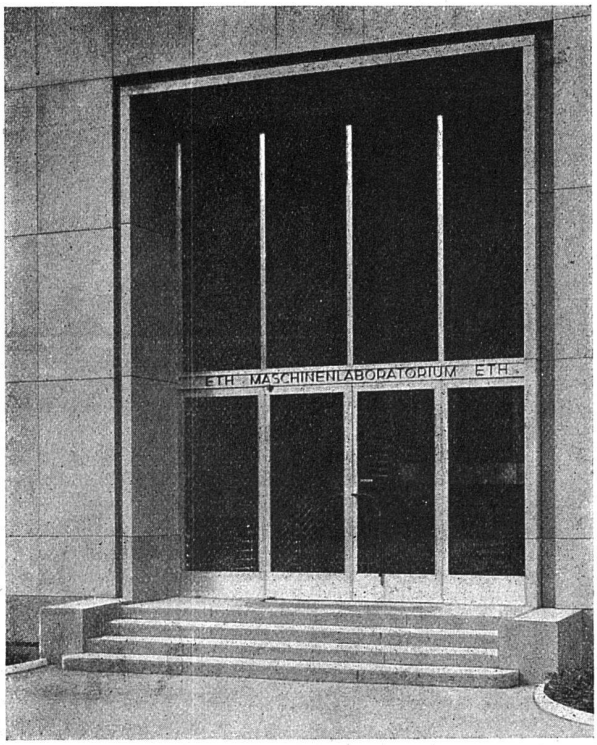

Lehrgebäude des Maschinenlaboratoriums der Eidgenössischen Technischen Hochschule · Haupteingang an der Sonneggstrasse · Ausführung in Anticorodal

Heinr. Illi, Zürich 8

Feineisenkonstruktionen · Metallfenster
Metalltüren · Alderstrasse 23 · Tel. 25.733

Metalltüren in Stahl, Bronze, Leichtmetall, hervorragend geeignet für Wohn- und Geschäftshäuser

GESELLSCHAFT DER LUDW. VON ROLL'SCHEN EISENWERKE

EISENWERK KLUS KLUS (KT. SOLOTHURN)
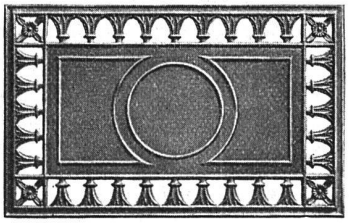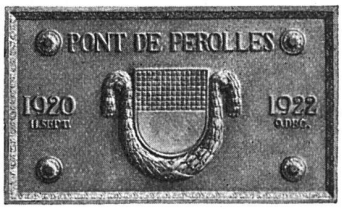
Ausführung von dekorativen Arbeiten in Eisen- und Bronzeguss