Objekttyp: **Advertising**

Zeitschrift: **Das Werk : Architektur und Kunst = L'oeuvre : architecture et art**

Band (Jahr): **23 (1936)**

Heft 3

PDF erstellt am: **28.05.2024**

**Nutzungsbedingungen**

Die ETH-Bibliothek ist Anbieterin der digitalisierten Zeitschriften. Sie besitzt keine Urheberrechte an den Inhalten der Zeitschriften. Die Rechte liegen in der Regel bei den Herausgebern.
Die auf der Plattform e-periodica veröffentlichten Dokumente stehen für nicht-kommerzielle Zwecke in Lehre und Forschung sowie für die private Nutzung frei zur Verfügung. Einzelne Dateien oder Ausdrucke aus diesem Angebot können zusammen mit diesen Nutzungsbedingungen und den korrekten Herkunftsbezeichnungen weitergegeben werden.
Das Veröffentlichen von Bildern in Print- und Online-Publikationen ist nur mit vorheriger Genehmigung der Rechteinhaber erlaubt. Die systematische Speicherung von Teilen des elektronischen Angebots auf anderen Servern bedarf ebenfalls des schriftlichen Einverständnisses der Rechteinhaber.

**Haftungsausschluss**

Alle Angaben erfolgen ohne Gewähr für Vollständigkeit oder Richtigkeit. Es wird keine Haftung übernommen für Schäden durch die Verwendung von Informationen aus diesem Online-Angebot oder durch das Fehlen von Informationen. Dies gilt auch für Inhalte Dritter, die über dieses Angebot zugänglich sind.

Ein Dienst der *ETH-Bibliothek*
ETH Zürich, Rämistrasse 101, 8092 Zürich, Schweiz, www.library.ethz.ch

**http://www.e-periodica.ch**

Diese Gliederung der Baumesse, die zeitbedingtes Neues vortrefflich mit bewährtem Altem verbindet, ist geeignet, die Schlagkraft der Werbung, deren das Baugewerbe ja heute mehr als je bedarf, zu steigern. Ausserdem bietet diese Neueinrichtung jedem Teilnehmer an der Baumesse, sofern er sich an der eigentlichen Standabteilung beteiligt, eine willkommene Gelegenheit, sich gleichzeitig sowohl in der ausstellungsgemässen Abteilung, wie auch in der vornehmlich dem Geschäftsabschluss dienenden bisherigen Standabteilung vertreten zu lassen.

Die Schweizer Mustermesse hat mit dieser Neuerung in massgebenden Kreisen bereits grossen Anklang gefunden und steht allen Interessenten gerne mit jeder Beratung zu Dienste.

## «Tabex», die neue plastische Wand- und Deckenbehandlung

Unter dem Namen «Tabex» wird ein Produkt für plastische Wand- und Deckenbehandlung in den Handel gebracht. «Tabex» ist waschecht, lichtecht, schlag-, stoss- und rissfest, säurefrei und dampfaufsaugend. «Tabex» ist Schweizer Erfindung und Schweizer Fabrikat und übertrifft in seinen Eigenschaften alle bisherigen in- und ausländischen Erzeugnisse. «Tabex» wird in streichfertigem Zustand geliefert und bindet unbedingt auf Holz, Stein, Gips, Kalkabrieb, Faserplatten, altem Oelfarbanstrich, alten Rupfen usw. (Es empfiehlt sich, mit Oelfarbe zu grundieren.) «Tabex» ergibt eine schöne matte Fläche, wirkt sehr ruhig und vornehm und ist in zirka 24 Stunden trocken und waschbar. «Tabex» besitzt vielseitige Verwendungsmöglichkeiten und ist hauptsächlich zu empfehlen für Wohn- und Geschäftsräume, Treppenhäuser, Korridore, Küchen, Badezimmer, Säle, Krankenhäuser, Schulhäuser, Turnhallen usw. «Tabex» wurde an der letztjährigen Mustermesse und an der Wohn- und Ferienhaus-Ausstellung in Basel ausgestellt und ist seitdem in vielen Ausführungen erprobt und mit gutem Erfolg angewandt worden.

Der Erfinder und Hersteller, Herr A. Engel, Spachtolwerk, Seengen – ein fachkundiger Maler – hat dieses Produkt nach mehrjährigem Ausprobieren auf den Markt gebracht und erklärt sich bereit, den Malern kostenlos Kurse über die Anwendung von «Tabex» zu erteilen, damit eine einwandfreie Ausführung der Arbeiten gesichert wird.

Der Alleinvertrieb für den Kanton Zürich hat Herr J. Bachmann, Zürich-Altstetten, und den Verkauf für die übrige Schweiz die bekannte Tapetenfirma *Kordeuter A.-G., Zürich*, Talstrasse 11, übernommen.

Referenzen über ausgeführte Arbeiten stehen Interessenten gerne zur Verfügung.


**BLITZ-GERÜST**

**ohne Stangen** — das Ideal aller Gerüste für Fassaden von Wohn-, Geschäftshäusern, Kirchen und für Innenräume, wie Kirchen- und Saaldecken, Treppenhäuser usw.

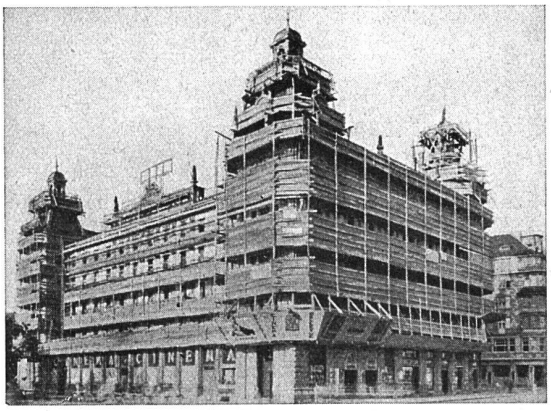

links: Bellevue Zürich

rechts: Kirche St. Peter Zürich

Vertreter in allen grösseren Kantonen • Mietweise Erstellung für Neu- und Umbauten durch

**GERÜSTGESELLSCHAFT A.-G.**

ZÜRICH-ALTSTETTEN, TELEPHON 55.209

# G. LIENHARD SÖHNE, ZÜRICH 2

**Mechanische Schreinerei • Albisstrasse 131 • Telephon 54.290**

**wohnbedarf**

zürich, talstr. 11 (neue börse)
basel, aeschenvorstadt 43
bern, kramgasse 61

ein wohnraum in unserem schlichten nussbaum wirkt
wohnlich und doch nicht schwer

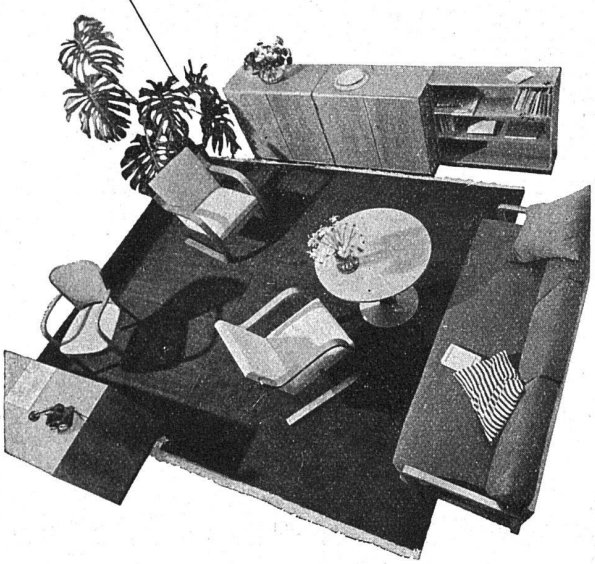

**MAX ULRICH**

ZÜRICH / NIEDERDORFSTRASSE 20

Telephon 24.300

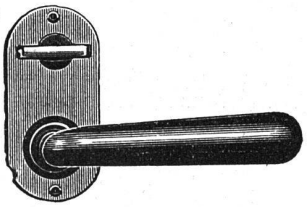

**BAUBESCHLÄGE**

Amerikanische Schlösser und Türschliesser

**JOH. MÜLLER A.G.**

GEGRÜNDET 1878

TEL. 30 RÜTI

**RÜTI ZÜRICH**

FILIALE ZÜRICH
TEL. 20.324

OELFEUERUNGEN
ZENTRALHEIZUNGEN
WARMW. VERSORGUNGEN

Gebrüder Sulzer, Aktiengesellschaft, Winterthur

Filialen in:

Basel

Aarau Zürich St. Gallen

Solothurn

Biel

Luzern

Bern

SULZER

Lausanne

Lugano

Warmwasser-Versorgungsanlagen

Ventilationsanlagen

Zentralheizungen

Konsumbäckerei Winterthur mit Heisswassersystem

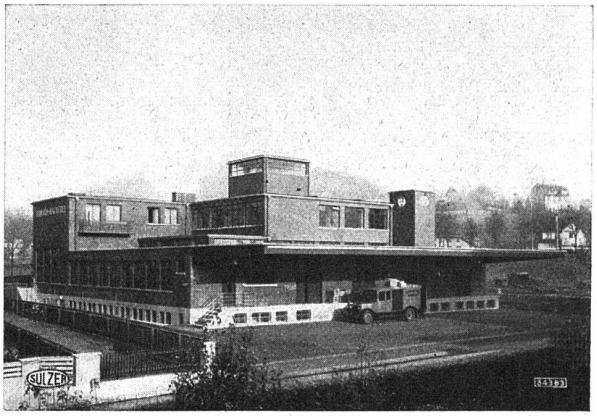

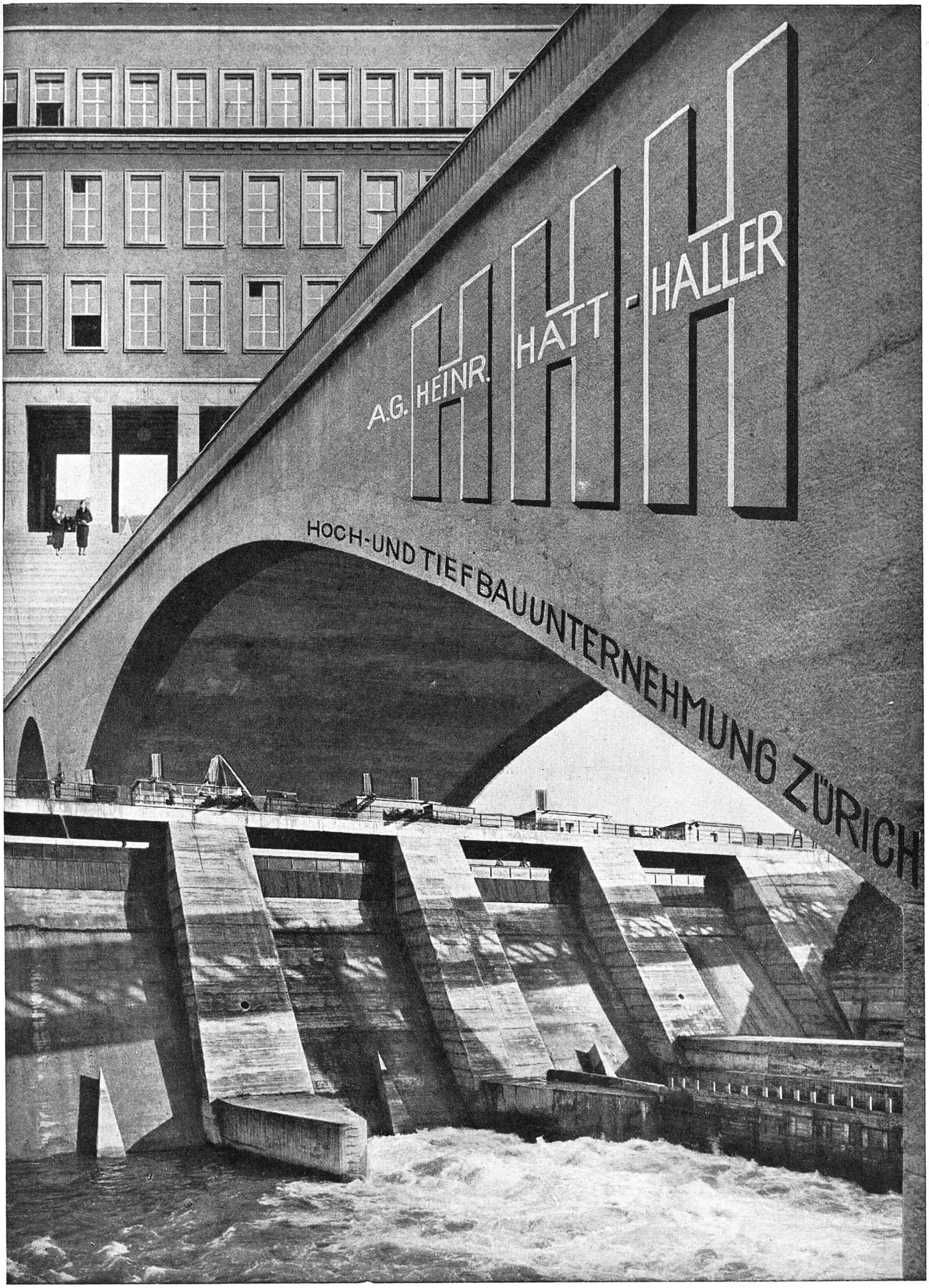
A.G. HEINR. HATT-HALLER
HHH
HOCH-UND TIEFBAUUNTERNEHMUNG ZÜRICH

Bei der sanitären Einrichtung ist die Garantie einer bekannten, in der Schweiz niedergelassenen Spezialfirma besonders wichtig, weil sich Schäden oft erst nach der Installation zeigen und weil die Transport- und Zollspesen eine Rückgabe meistens verunmöglichen. Occasions-Händler wissen das und nützen es entsprechend aus. Seriöse, ortsansässige Spezialgeschäfte aber müssen immer wieder mit der gleichen Kundschaft verkehren, haben also Interesse, in allen Fragen eine entgegenkommende Konzilianz zu zeigen. Diese tatsächliche Garantie einer altbekannten Firma, auf die man immer wieder zurückgreifen kann, ist praktisch wertvoller als alle noch so schön klingenden Papiergarantien.

**Für alle sanitären Apparate:**
**Bamberger, Leroi & Co. A.-G., Zürich**
**Bossard, Kuhn & Co., Zürich und Luzern**
**Hans U. Bosshard A.-G., Zürich und Lugano**
**Deco & Neue Deco A.-G., Küsnacht-Zürich**
**Gétaz, Romang, Ecoffey S. A., Lausanne, Vevey und Genf**
**G. Hoffmann, Basel**
**Maurer, Stüssi & Co. A.-G., Zürich und St. Gallen**
**„Ideal" Radiatoren Gesellschaft A.G., Zug**
**Sanitas A.-G., Zürich, Bern, St. Gallen und Basel**
**Sanitäre Apparate A.-G., Basel**
**Stöckli & Erb, Küsnacht-Zürich**
**Tavelli & Bruno S. A., Nyon und Genf**
**Troesch & Co. A.-G., Bern und Zürich**

**Mitglieder des Schweiz. Grosshandelsverband der sanitären Branche, Sitz Zürich**

**Unsere Ausstellungen können unverbindlich besucht werden.**

GEBR. FRETZ A.G. ZÜRICH