Objekttyp: **Advertising**

Zeitschrift: **Das Werk : Architektur und Kunst = L'oeuvre : architecture et art**

Band (Jahr): **24 (1937)**

PDF erstellt am: **28.05.2024**

Nutzungsbedingungen

Die ETH-Bibliothek ist Anbieterin der digitalisierten Zeitschriften. Sie besitzt keine Urheberrechte an den Inhalten der Zeitschriften. Die Rechte liegen in der Regel bei den Herausgebern.
Die auf der Plattform e-periodica veröffentlichten Dokumente stehen für nicht-kommerzielle Zwecke in Lehre und Forschung sowie für die private Nutzung frei zur Verfügung. Einzelne Dateien oder Ausdrucke aus diesem Angebot können zusammen mit diesen Nutzungsbedingungen und den korrekten Herkunftsbezeichnungen weitergegeben werden.
Das Veröffentlichen von Bildern in Print- und Online-Publikationen ist nur mit vorheriger Genehmigung der Rechteinhaber erlaubt. Die systematische Speicherung von Teilen des elektronischen Angebots auf anderen Servern bedarf ebenfalls des schriftlichen Einverständnisses der Rechteinhaber.

Haftungsausschluss

Alle Angaben erfolgen ohne Gewähr für Vollständigkeit oder Richtigkeit. Es wird keine Haftung übernommen für Schäden durch die Verwendung von Informationen aus diesem Online-Angebot oder durch das Fehlen von Informationen. Dies gilt auch für Inhalte Dritter, die über dieses Angebot zugänglich sind.

Ein Dienst der *ETH-Bibliothek*
ETH Zürich, Rämistrasse 101, 8092 Zürich, Schweiz, www.library.ethz.ch

http://www.e-periodica.ch

Heberlein & Co. A.G., Wattwil, eine Auslage für ihr Sanforisierverfahren geschaffen hatte. Für den Glido-Reissverschluss hatte Architekt Hubacher den Stand beschriftet; vorzügliche Drucksachen sorgen für eine einheitliche Werbung.

Erfreulicherweise hatte sich die allgemeine Gewerbeschule Basel mit reizvollen Modezeichnungen im Modesalon der Mustermesse eingefunden, die praktisch auswertbar erscheinen. Ferner bereicherte eine Vitrine mit Handarbeiten aus der Stickereiklasse von Frau Funk-Düssel der Basler Frauenarbeitsschule den Salon. Eine grössere, weisse Leinendecke mit lebendigem pflanzlichem Dekor wirkte besonders nett. *E. Sch.*

Isolierte Kupferrohre für Wasserinstallationen

In der sanitären Branche werden für die Montage von Wasserleitungen immer mehr die isolierten Kupferrohre «Vadina» verwendet, ein rein schweizerisches Produkt, welches unserer nationalen Industrie wertvolle Beschäftigung bringt, einerseits mit der Rohrfabrikation und anderseits durch die maschinelle Herstellung der Isolation. Die Verwendung von Kupferröhren im Wasserleitungsbau ist keine Neuheit. Funde aus der Urzeit bestätigen dies. Gründliche Untersuche in staatlichen Laboratorien haben auch ergeben, dass sich Kupferröhren für Trinkwasserversorgungen sehr gut eignen. Die isolierten «Vadina»-Kupferröhern weisen gegenüber den Eisenröhren grosse Vorteile auf. Infolge der glatten Wandungen werden die Reibungswiderstände auf ein Minimum beschränkt und erfordern daher kleinere Rohrdurchmesser als Eisenröhren. Der Wasserinhalt des Leitungsnetzes wird demnach viel geringer und ist rasch ausgestossen, was speziell bei Warmwasserleitungen wichtig ist, indem bei der Zapfstelle schneller Heisswasser ausströmt. Dieser Vorteil wirkt sich auch sparsam auf den Warmwasserverbrauch aus. Ausserdem benötigen Kupferröhren nur kleine Durchbrüche und Schlitze im Mauerwerk und sind zudem rost-, kondens- und schwitzwasserfrei. Die Isolation gewährt dem Material die nötige Ausdehnungsmöglichkeit und bietet vorzüglichen Schutz gegen Kälte und Wärme. Die Kupferröhren lassen sich sehr gut bearbeiten, verkalken nicht und sind im Preis sehr vorteilhaft.

BLITZ-GERÜST

ohne Stangen — das Ideal aller Gerüste für Fassaden von Wohn-, Geschäftshäusern, Kirchen und für Innenräume, wie Kirchen- und Saaldecken, Treppenhäuser usw.

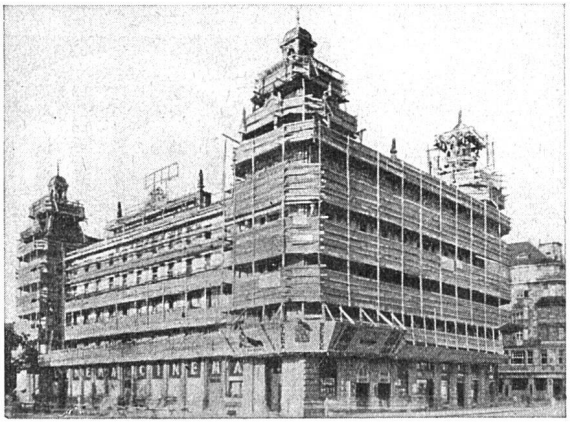

links: Bellevue Zürich

rechts: Kirche St. Peter Zürich

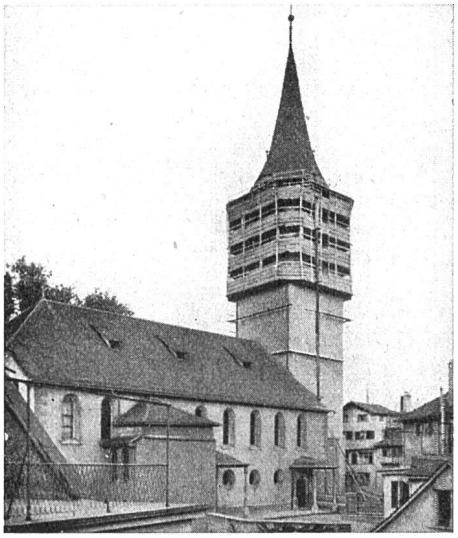

Vertreter in allen grösseren Kantonen • Mietweise Erstellung für Neu- und Umbauten durch

GERÜSTGESELLSCHAFT A.-G.

ZÜRICH-ALTSTETTEN, TELEPHON 55.209

Rolladen aller Systeme
Rolljalousien · Schattendecken & Jalousieladen
J. Sum
Rolladenfabrik Olten

Verzeichnis der ständigen Inserenten der Zeitschrift «Das Werk»

Dachdecker
Felix Binder A. G. Zürich 7
Genossenschaft für Spengler-, Installations- und Dachdeckerarbeit, Zürich
Meynadier & Co., A. G., Zürich
H. Süssmann, Zürich-Affoltern

Dachpappe
Beck & Co., Pieterlen
Asphalt-Emulsion A. G., Zürich
Meynadier & Co. A. G., Zürich
H Süssmann, Zürich-Affoltern

Dachziegel
Lauper & Co., Pieterlen
Zürcher Ziegeleien A. G., Zürich

Edelputz
Terrazzo- & Jurasitwerke Bärschwil A.G., Bärschwil
A. G. Verblendsteinfabrik, Lausen
Hans Zimmerli, Zürich

Eisenkonstruktionen
Geilinger & Co., Winterthur
Gauger & Co., Zürich

Elektrische Anlagen
Hasler A. G., Bern
G. Pfenninger & Co., Zürich 3

Elektrische Apparate
Fr. Sauter A. G., Basel und Zürich
G. Pfenninger & Co., Zürich 3

Elektrische Uhren
Autophon A. G., Solothurn
G. Pfenninger & Co., Zürich 3

Espagnoletten
U. Schärer's Söhne, Münsingen

Etagenheizung
Berchtold & Co., Thalwil
E. O. Knecht, Ingenieur, Zürich 7

Eternit-Platten und -Rohre
Eternit A. G., Niederurnen

Euböolith-Fussböden
Euböolithwerke A. G., Olten

Farben
Chr. Schmidt Söhne, Keim'sche Mineralfarben, Hafnerstr. 45/47, Zürich 5

Fahrradständer
Geilinger & Co., Winterthur

Fahnenfabrik
Hutmacher-Schalch A. G., Bern

Fenster
Gebr. Demuth, Baden
Fränkel & Voellmy A. G., Basel
Const. von Arx, Olten
Verwo A. G., Pfäffikon (Schwyz)
Geilinger & Co., Winterthur
Gauger & Co., Zürich

Fenster- und Türen-Abdichtungen
Wanner & Co., A. G., Horgen
Naef & Specker Gummi A. G., Zürich

Feuerfestes Glas
«Durax» Jenaer Glas, Otto Hirschmann, Kornhausbrücke 5, Zürich

Feuerlöscher
Minimax A. G., Zürich 8

Filze
Schoop & Co., Zürich

Fittings
A. G. der Eisen- und Stahlwerke, vorm. Georg Fischer, Schaffhausen

Flachbedachungen
Asphalt-Emulsion A. G., Zürich
Felix Binder A. G. Zürich 7
Meynadier & Co., A. G., Zürich
H. Süssmann, Zürich-Affoltern

Förderanlagen
Schindler & Co., A. G., Luzern
Ventilator A. G., Stäfa
August Lerch, Zürich 1
Uto Aufzug- & Kranfabrik A. G., Zürich

Garagetore
A. Griesser A. G., Aadorf
Gebr. Demuth, Baden
Wilh. Baumann, Horgen
Geilinger & Co., Winterthur
Gauger & Co., Zürich 6

Gartenanlagen
Albert Hoffmann, Unter-Engstringen
Gebr. Mertens, Zürich

Gasbadeöfen
Stöckli & Erb, Küsnacht/Zch.

Gasheizungen
Eisenwerk Klus, Klus (Solothurn)

Gasherde
Benz & Co., Zürich 6, Glarus, Wattwil
W. Goldenbohm, Zürich 8

Geldschränke
J. & A. Steib, Basel
Bauer A. G., Nordstr. 25, Zürich

Geleiseanlagen
Walo Bertschinger, Zürich

'sche Keim
MINERALFARBEN
wetterfest und lichtecht; seit 50 Jahren anerkannt bestes Material für farbige Fassaden. Man hüte sich vor Nachahmungen
CHR. SCHMIDT SÖHNE
Zürich 5 Hafnerstrasse 47