Objekttyp: **Advertising**

Zeitschrift: **Das Werk : Architektur und Kunst = L'oeuvre : architecture et art**

Band (Jahr): **24 (1937)**

PDF erstellt am: **28.05.2024**

Nutzungsbedingungen

Die ETH-Bibliothek ist Anbieterin der digitalisierten Zeitschriften. Sie besitzt keine Urheberrechte an den Inhalten der Zeitschriften. Die Rechte liegen in der Regel bei den Herausgebern.
Die auf der Plattform e-periodica veröffentlichten Dokumente stehen für nicht-kommerzielle Zwecke in Lehre und Forschung sowie für die private Nutzung frei zur Verfügung. Einzelne Dateien oder Ausdrucke aus diesem Angebot können zusammen mit diesen Nutzungsbedingungen und den korrekten Herkunftsbezeichnungen weitergegeben werden.
Das Veröffentlichen von Bildern in Print- und Online-Publikationen ist nur mit vorheriger Genehmigung der Rechteinhaber erlaubt. Die systematische Speicherung von Teilen des elektronischen Angebots auf anderen Servern bedarf ebenfalls des schriftlichen Einverständnisses der Rechteinhaber.

Haftungsausschluss

Alle Angaben erfolgen ohne Gewähr für Vollständigkeit oder Richtigkeit. Es wird keine Haftung übernommen für Schäden durch die Verwendung von Informationen aus diesem Online-Angebot oder durch das Fehlen von Informationen. Dies gilt auch für Inhalte Dritter, die über dieses Angebot zugänglich sind.

Ein Dienst der *ETH-Bibliothek*
ETH Zürich, Rämistrasse 101, 8092 Zürich, Schweiz, www.library.ethz.ch

http://www.e-periodica.ch

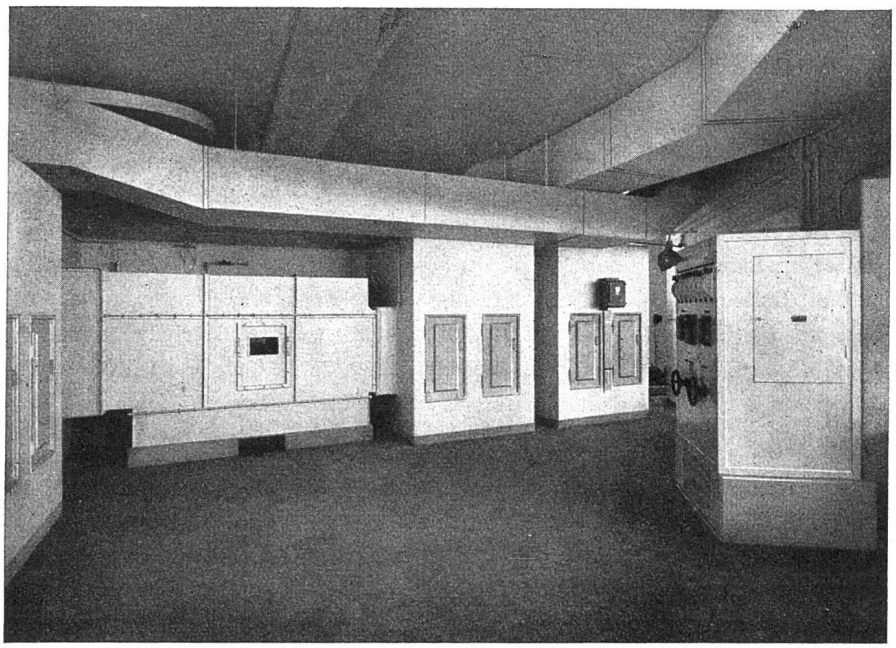

Luftkonditionierungsanlage für den neuen Rotationsmaschinensaal der Buchdruckerei Berichthaus, Zürich, verbunden mit kompletter Lüftung der Garage, Wagenwäscherei und des Speditionsraumes

Wanner & Co. A. G., Horgen Fabrik für Ventilatoren und lufttechnische Anlagen

---

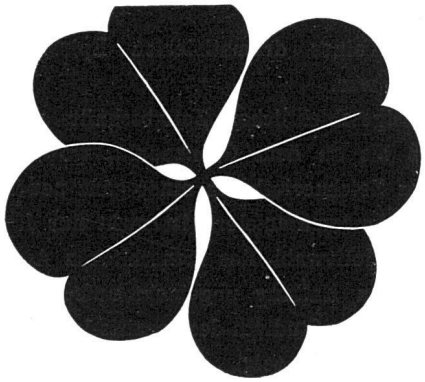

Eine Welle freudiger Zuversicht

spornt zu neuem fruchtbaren Schaffen allseits mächtig an. Alle Kräfte konzentrieren sich, gesteigerte Produktions-Bedürfnisse zu bewältigen. Es sprüht und funkt wieder in den Fabrikationsräumen. Das hehre Lied erfolgbringender Arbeit hebt kräftig wieder an.

Geschäftliche Erkenntnis

sorgt jetzt dafür, dass mit der Mehrung der Auftragsbestände nicht allein die maschinellen Einrichtungen des industriellen Betriebes vervollkommnet, sondern auch die arbeitsbeschaffende und auftragserledigende Leistungsfähigkeit der kaufmännischen Abteilungen durch rationellere Arbeitsmittel gefördert wird. Nur dann verhütet das kleine und grosse Unternehmen wirksam Stockungen, Fehler, unwiedereinbringliche Verluste.

BIGLER, SPICHIGER & CO AG., BIGLEN

Rayonvertretungen:
Ostschweiz: J. F. Pfeiffer, Zürich
Kt. Baselstadt und Baselland: J. F. Pfeiffer, Basel
Steiner, Guhl & Co. A. G., Basel
Kt. Genf: W. Bertrand, Genf
Kt. Schaffhausen: J. F. Pfeiffer, Schaffhausen
Kt. Tessin: S. A. Forniture d'Ufficio Moderno, Lugano
Kt. Waadt und Wallis: Krieg & Co., Lausanne

Bigla

Büro-Einrichtungen

sind treue, rationelle Helfer des fortschrittlichen Kaufmannes und werden es immer bleiben. Auch für Ihre Abteilungen führen wir arbeitsbeschleunigende Stahlmöbel, Registraturschränke, Sichtkarteien etc. Verlangen Sie postwendende und kostenlose Zustellung des neuesten, aufschlussreichen Bigla-Prospektes:

Von glückhafter Büroarbeit