Objekttyp: **Advertising**

Zeitschrift: **Das Werk : Architektur und Kunst = L'oeuvre : architecture et art**

Band (Jahr): **25 (1938)**

Heft 7

PDF erstellt am: **28.05.2024**

Nutzungsbedingungen

Die ETH-Bibliothek ist Anbieterin der digitalisierten Zeitschriften. Sie besitzt keine Urheberrechte an den Inhalten der Zeitschriften. Die Rechte liegen in der Regel bei den Herausgebern.
Die auf der Plattform e-periodica veröffentlichten Dokumente stehen für nicht-kommerzielle Zwecke in Lehre und Forschung sowie für die private Nutzung frei zur Verfügung. Einzelne Dateien oder Ausdrucke aus diesem Angebot können zusammen mit diesen Nutzungsbedingungen und den korrekten Herkunftsbezeichnungen weitergegeben werden.
Das Veröffentlichen von Bildern in Print- und Online-Publikationen ist nur mit vorheriger Genehmigung der Rechteinhaber erlaubt. Die systematische Speicherung von Teilen des elektronischen Angebots auf anderen Servern bedarf ebenfalls des schriftlichen Einverständnisses der Rechteinhaber.

Haftungsausschluss

Alle Angaben erfolgen ohne Gewähr für Vollständigkeit oder Richtigkeit. Es wird keine Haftung übernommen für Schäden durch die Verwendung von Informationen aus diesem Online-Angebot oder durch das Fehlen von Informationen. Dies gilt auch für Inhalte Dritter, die über dieses Angebot zugänglich sind.

Ein Dienst der *ETH-Bibliothek*
ETH Zürich, Rämistrasse 101, 8092 Zürich, Schweiz, www.library.ethz.ch

http://www.e-periodica.ch

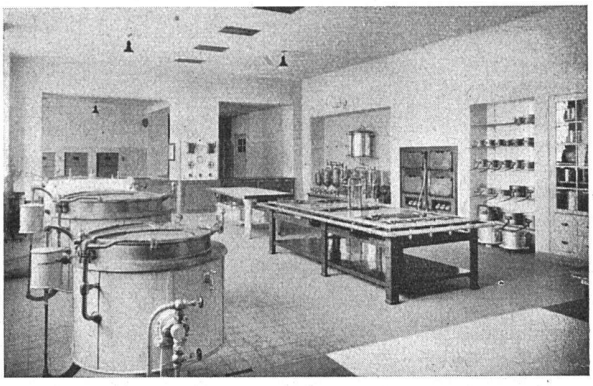

Joh. Müller, Rüti (Zürich)

Fabrik für Zentralheizungen A.-G.
Gegr. 1878 Rüti Tel. 30 Filiale Zürich Tel. 65.890

Dampfkochanlage Kantonsspital Glarus

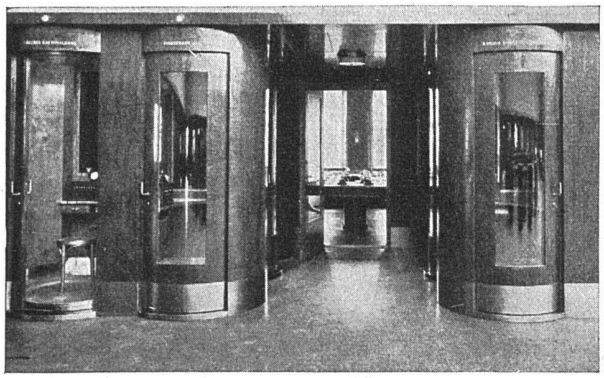

A. Blaser's Söhne, Schwyz

Lux-Telephonkabinen mit Schiebtüren
Neue Börse, Zürich Arch. Henauer & Witschi, Zürich

Blasers Telephonkabinen LUX, VISTA und IDEAL, höchste Schalldämpfung, glatte Wandungen, keine Staubecken, keine Innenpolsterung, keine Stickluft

---

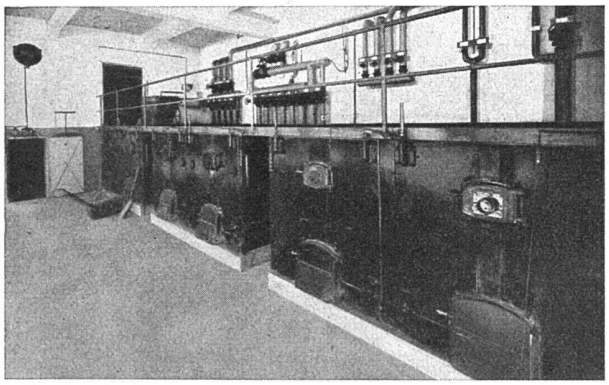

Berchtold & Co., Thalwil

Zentralheizungsfabrik
Telephon 920.501

Zentralheizungen, Kesselanlagen

Kesselanlage für die Gemeinnützige Bau- und Mietergenossenschaft Zürich (6 Kessel m. 196 m² Heizfläche)

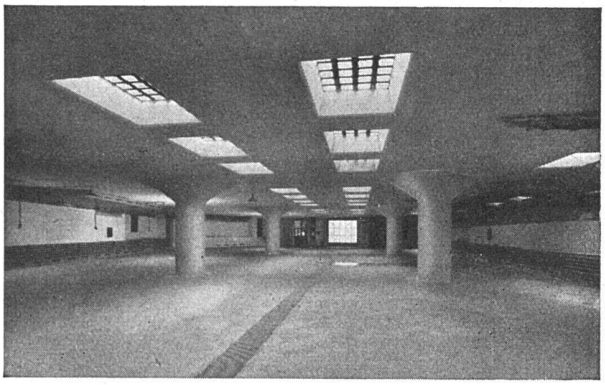

Meynadier & Cie. A.-G., Zürich

Uraniastrasse 35 «Handelshof» Telephon 58.620
Fabrik in Zürich-Altstetten

Granitox

schützt Beton- und Zementböden gegen Oel und Fett und macht sie vollkommen staubfrei

Garage Amtshaus V, Zürich