Objekttyp: **Advertising**

Zeitschrift: **Das Werk : Architektur und Kunst = L'oeuvre : architecture et art**

Band (Jahr): **25 (1938)**

Heft 8

PDF erstellt am: **23.05.2024**

Nutzungsbedingungen

Die ETH-Bibliothek ist Anbieterin der digitalisierten Zeitschriften. Sie besitzt keine Urheberrechte an den Inhalten der Zeitschriften. Die Rechte liegen in der Regel bei den Herausgebern.
Die auf der Plattform e-periodica veröffentlichten Dokumente stehen für nicht-kommerzielle Zwecke in Lehre und Forschung sowie für die private Nutzung frei zur Verfügung. Einzelne Dateien oder Ausdrucke aus diesem Angebot können zusammen mit diesen Nutzungsbedingungen und den korrekten Herkunftsbezeichnungen weitergegeben werden.
Das Veröffentlichen von Bildern in Print- und Online-Publikationen ist nur mit vorheriger Genehmigung der Rechteinhaber erlaubt. Die systematische Speicherung von Teilen des elektronischen Angebots auf anderen Servern bedarf ebenfalls des schriftlichen Einverständnisses der Rechteinhaber.

Haftungsausschluss

Alle Angaben erfolgen ohne Gewähr für Vollständigkeit oder Richtigkeit. Es wird keine Haftung übernommen für Schäden durch die Verwendung von Informationen aus diesem Online-Angebot oder durch das Fehlen von Informationen. Dies gilt auch für Inhalte Dritter, die über dieses Angebot zugänglich sind.

Ein Dienst der *ETH-Bibliothek*
ETH Zürich, Rämistrasse 101, 8092 Zürich, Schweiz, www.library.ethz.ch

http://www.e-periodica.ch

„KABA" Zylinder-Sicherheitsschlösser

„ULTRA" Doppelbart-Sicherheitsschlösser

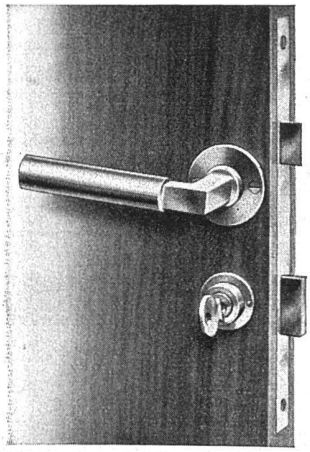

für Haus- und Korridortüren

Ia. Schweizer Fabrikate

In allen bedeutenden Eisenwarenhandlungen erhältlich

Auf Wunsch unverbindliche Vorführung durch die Fabrikationsfirma

BAUER A.-G., ZÜRICH 6

KASSENFABRIK · NORDSTRASSE 25

Gegründet 1862

Ein Klinker, der sowohl in seinem Farbenreichtum als auch qualitativ den besten in- und ausländischen Erzeugnissen ebenbürtig ist, wird in Thayngen hergestellt. Ganz besonders zeichnet er sich durch seine grosse Härte aus. Versuche der Eidgenössischen Materialprüfungsanstalt in Zürich haben gezeigt, dass Thaynger Klinker gegen trockenes Abschleifen noch widerstandsfähiger ist als die besten Natursteinplatten. Eine Fülle warmer, harmonisch abgestimmter Farbtöne eröffnen Ihnen ungezählte Möglichkeiten eigenwilliger und origineller Farben- und Raumgestaltung.

Thaynger KLINKER

Zürcher Ziegeleien AG. Talstr. 83 Zürich

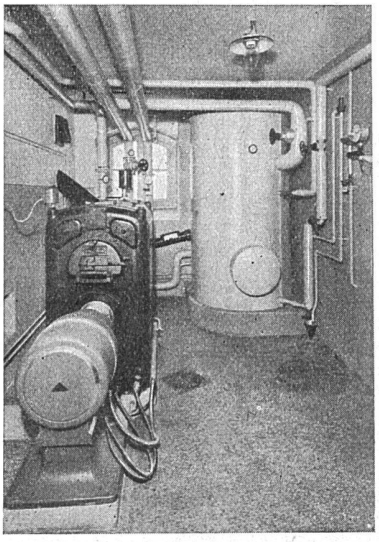

LEHMANN
GEGRÜNDET 1899

Zentralheizungen aller Systeme
Sanitäre Anlagen
Tankanlagen für Benzin und Oel «Autorêve»
Eigener Kesselbau

Lehmann & Cie. A.-G.
vorm. Zentralheizungsfabrik Altorfer, Lehmann & Cie.

Zofingen
St. Gallen
Bern
Luzern
Basel
Zürich

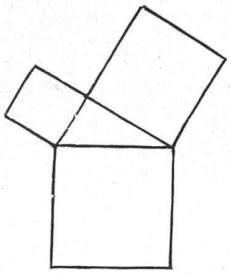

Pythagoras
die neuen, hochtransparenten
Detail-Zeichenpapiere
sind bestes Schweizerfabrikat und vielfach erprobt. In fünf verschiedenen Stärken erhältlich. Bitte verlangen Sie das neue Musterbuch TP3a

Scholl

Zürich Poststr. 3 beim Paradeplatz Tel. 35.710

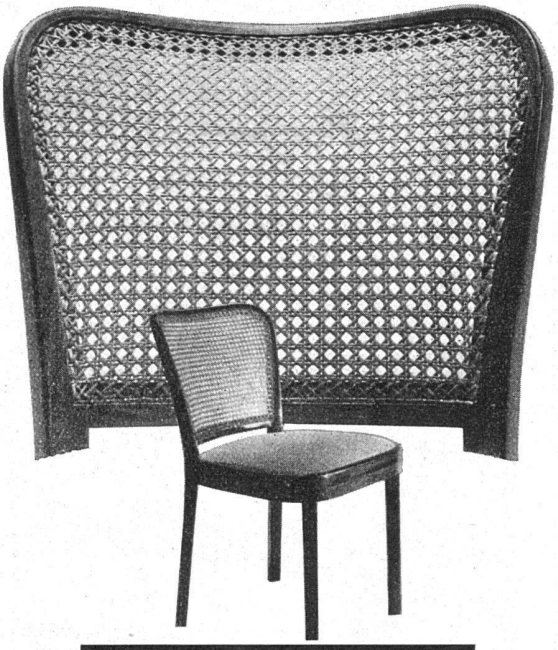

HORGEN-GLARUS

A.G. Möbelfabrik Horgen-Glarus in Horgen

Deckensteine u. Wandsteine aus Baukork sind hochisolierende Bauelemente

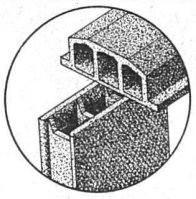

Baukork A.G.
Zürich, Gotthardstrasse 61 Telephon 38.012

AUSSTELLUNGS-KALENDER

ORT	LOKAL	WERKE	DATUM
Aarau	Gewerbemuseum	Staatliche Kunstsammlung Staatliches Antiquariat mit Münzsammlung	ständig
Basel	Gewerbemuseum	Amtliche Drucksachen	28. Aug b. 25. Sept.
	Kunsthalle	Hans Brühlmann	13. Aug. bis 4. Sept.
	Kupferstichkabinett		
	Pro Arte	Bilder alter Meister — Schweizer Kunst des 19. und 20. Jahrh.	ständig
	Robert Klingele Aeschenvorstadt 36	Verkaufsstelle der Ortsgruppe Basel des SWB	ständig
	Kunstsalon Bethie Thommen Güterstrasse 119		Ferien bis 15. Sept.
Bern	Kunsthalle	Gedächtnisausstellungen Ottilie W. Roederstein, Marianne von Werefkin. — Gemälde von Raoul Domenjoz	bis 4. September
	Gewerbemuseum	«Der Schuh»	21. Aug. b. 25. Sept.
	Kunsthandlung A. Klippstein Amthausgasse 16	Alte und moderne Originalgraphik	
Chur	Kunsthaus		
Genf	Musée d'Art et d'Histoire		
	Athénée	Grande collective d'été	15 août au 8 sept.
	Musée Rath	Exposition municipale des Beaux-Arts	18 juin au 14 août
Luzern	Kunstmuseum Galerie Rosengart	Schweizer Wehrgeist in der Kunst Von Ingres bis Picasso	4. Juni b. 14. Aug. Sommermonate
Schaffhausen	Betz-Wirth, Ringkengässchen beim Herrenacker	Verkaufsstelle des Schweiz. Werkbundes	ständig
St. Gallen	Kunstmuseum	C. M. Cromer, Wilh. Schmid Garten und Park in der Schweizer Malerei	16. Juli b. 7. Aug. 20. Aug. b. 25. Sept.
Winterthur	Kunstmuseum	Alfred Marxer, Albert Reinhart, Richard Seewald, Eduard Weinmann, Marcel Wille, Eugen Zeller	21. Aug. b. 25. Sept.
	Gewerbemuseum	Sardinische Textilien Schülerarbeiten der Berufsschule (Bau- und mech.-techn. Abt.)	Mitte Aug. b. M. Sept. 10.—23. Okt.
Zürich	Kunstgewerbemuseum Ausstellungsstrasse 60	Das Zürcher Bauernhaus. — Neues Zürcher Kunsthandwerk Indonesische Textilien (Sammlung Dr. Alfred Steinmann)	24. Juli b. 7. Sept. 21. Sept. b. 30. Okt.
	Kunsthaus	Sektion Zürich der Gesellschaft schweiz. Malerinnen, Bildhauerinnen und Kunstgewerblerinnen	August
	Graphische Sammlung der E. T. H.		Ferien bis 30. Sept.
	Galerie Aktuaryus Pelikanstrasse 3	Die Pariser Ausstellung. — Hermann Haller, Herm. Hubacher, Ernst Morgenthaler, Hans Schoellhorn	August
	Galerie Talacker A.-G.	Gemälde alter Meister	ständig
	Haus zur Spindel St. Peterstrasse 11	Ständige Verkaufs-Ausstellung von Arbeiten des Schweizer Kunstgewerbes und der Schweizer Heimindustrie	ständig
	Kunstsalon Wolfsberg Bederstrasse 109	Wertbeständige Kunst	ständig
	Kunstsalon, vorm. Koller-Atelier, Feldeggstr. 89	Sommerausstellung: Adolf Holzmann, Ernst Kempter, Otto Séquin, Eduard Stiefel, Joh. von Tscharner	bis Ende Aug.
	Pestalozzianum, Beckenhofstr.		
	St. Anna-Galerie St. Annagasse 9		
	Schweizer Baumuster-Centrale SBC, Talstr. 9, Börsenblock	Ständige Baumaterial- und Baumuster-Ausstellung	ständig, Eintritt frei 9—19, Sa. 9—17