Reformierte St.-Johannes-Kirche, Basel : Architekten K. Egender& E.F. Burckhardt BSA, Zürich

Objekttyp: **Group**

Zeitschrift: **Das Werk : Architektur und Kunst = L'oeuvre : architecture et art**

Band (Jahr): **25 (1938)**

Heft 10

PDF erstellt am: **28.05.2024**

Nutzungsbedingungen

Die ETH-Bibliothek ist Anbieterin der digitalisierten Zeitschriften. Sie besitzt keine Urheberrechte an den Inhalten der Zeitschriften. Die Rechte liegen in der Regel bei den Herausgebern.
Die auf der Plattform e-periodica veröffentlichten Dokumente stehen für nicht-kommerzielle Zwecke in Lehre und Forschung sowie für die private Nutzung frei zur Verfügung. Einzelne Dateien oder Ausdrucke aus diesem Angebot können zusammen mit diesen Nutzungsbedingungen und den korrekten Herkunftsbezeichnungen weitergegeben werden.
Das Veröffentlichen von Bildern in Print- und Online-Publikationen ist nur mit vorheriger Genehmigung der Rechteinhaber erlaubt. Die systematische Speicherung von Teilen des elektronischen Angebots auf anderen Servern bedarf ebenfalls des schriftlichen Einverständnisses der Rechteinhaber.

Haftungsausschluss

Alle Angaben erfolgen ohne Gewähr für Vollständigkeit oder Richtigkeit. Es wird keine Haftung übernommen für Schäden durch die Verwendung von Informationen aus diesem Online-Angebot oder durch das Fehlen von Informationen. Dies gilt auch für Inhalte Dritter, die über dieses Angebot zugänglich sind.

Ein Dienst der *ETH-Bibliothek*
ETH Zürich, Rämistrasse 101, 8092 Zürich, Schweiz, www.library.ethz.ch

http://www.e-periodica.ch

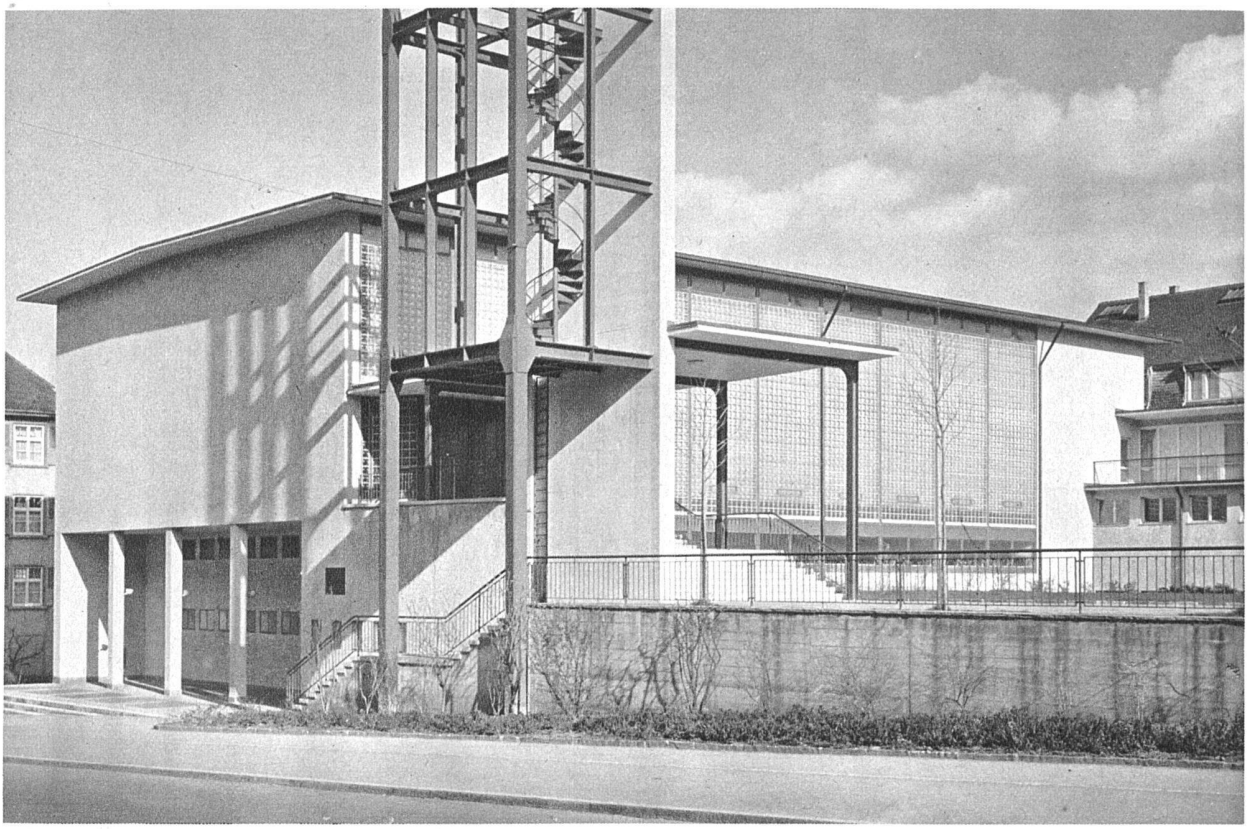

Ansicht aus Westen

Reformierte St.-Johannes-Kirche, Basel
Karl Egender und Ernst F. Burckhardt,
Architekten BSA, Zürich

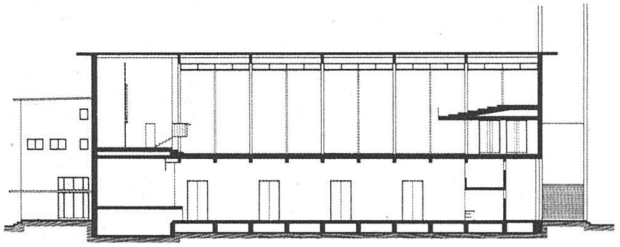

Längsschnitt 1 : 600

Erster Wettbewerb: 1931. Zweiter Wettbewerb mit einer von 1,400,000 auf 800,000 Fr. reduzierten Ausführungssumme: 1933. Erbaut 1936. Kirche in rein technischer Formgebung. 30 m hoher Glockenturm in sichtbarer Eisenkonstruktion. Dieser Turm wurde auf Grund einer besonderen Stiftung errichtet, er war im Projekt ursprünglich nicht vorgesehen.

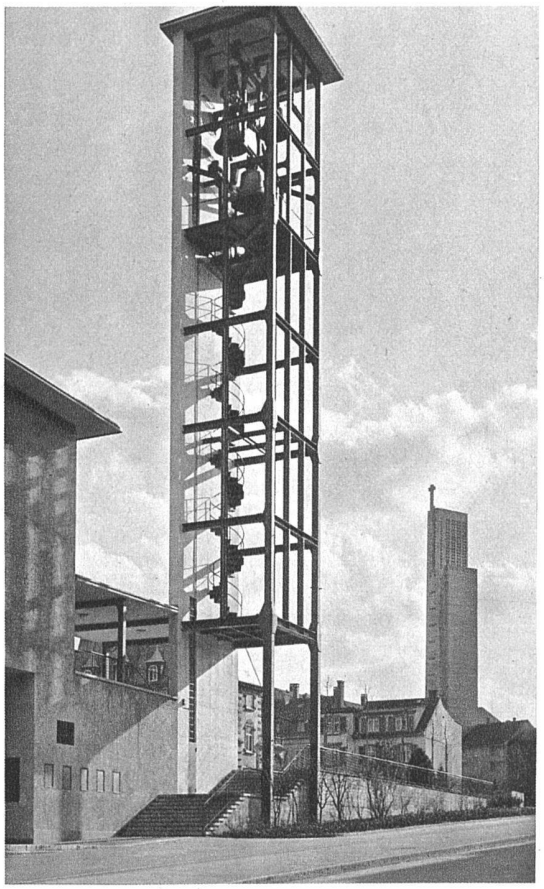

Ansicht von Norden, rechts Turm der kath. Kirche von Karl Moser

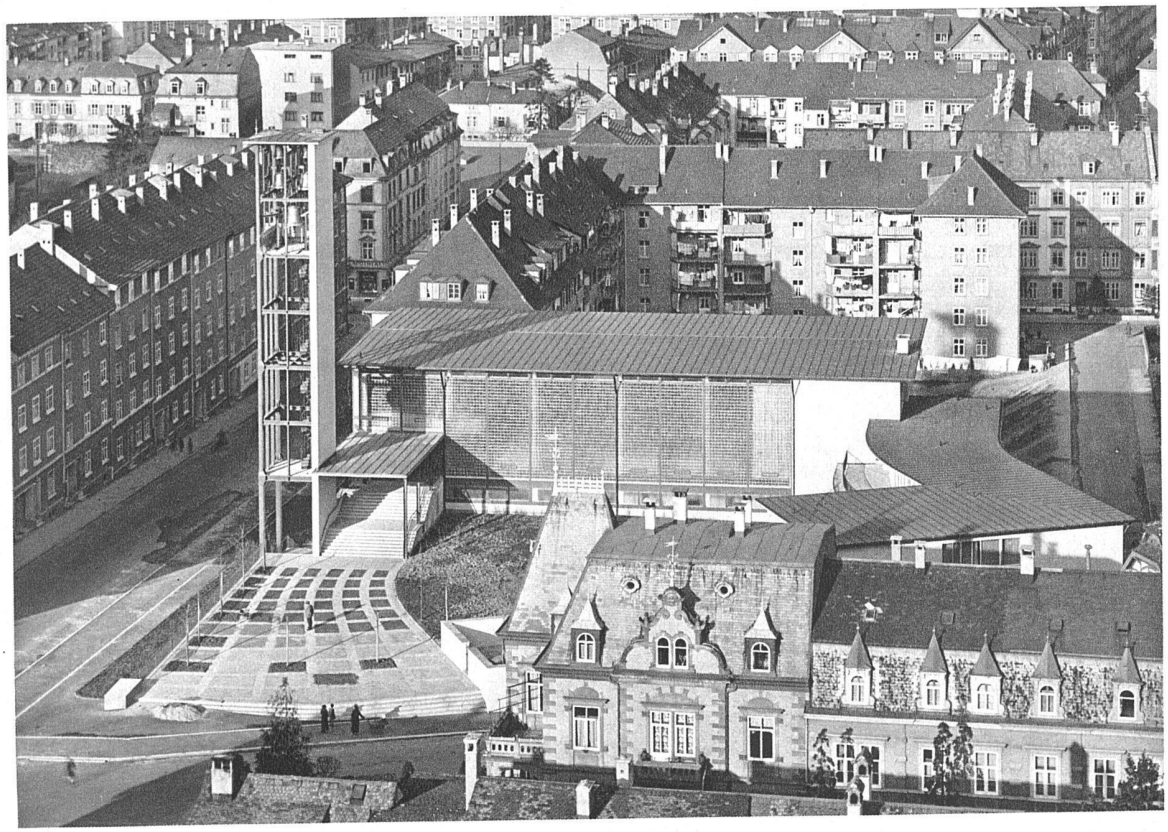

Ansicht aus Südwesten, links Mühlhauserstrasse

Reformierte St.-Johannes-Kirche, Basel K. Egender und E. F. Burckhardt, Architekten BSA, Zürich

Ansicht aus Westen, rechts Unterrichtszimmer, Sitzungszimmer, Pfarrhaus

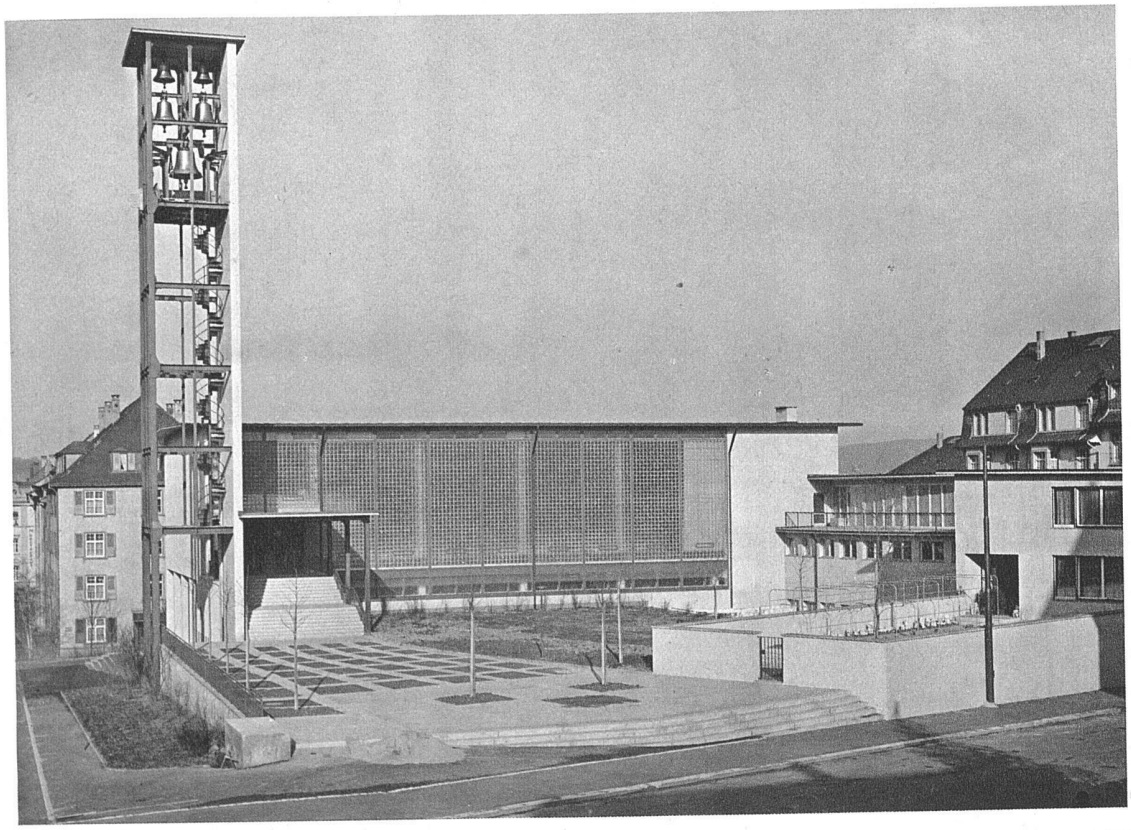

Reformierte
St.-Johannes-Kirche, Basel
K. Egender und E. F. Burckhardt,
Architekten BSA, Zürich

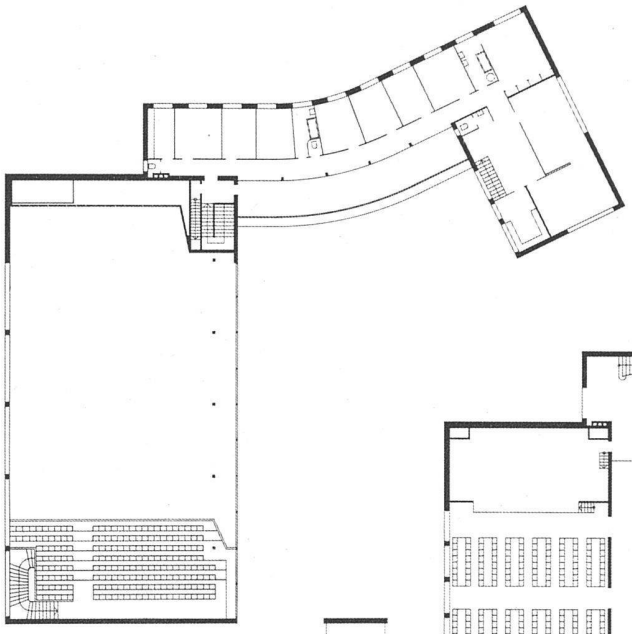

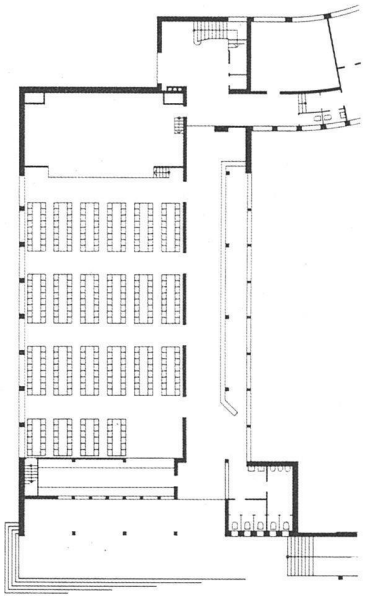

Grundrisse 1 : 600

unten: Erdgeschoss

oben: Obergeschoss, rechts davon
Untergeschoss, unter dem Kirchenraum
Versammlungssaal für 600 Personen
mit einfacher Bewirtungsmöglichkeit
Gewicht der Eisenkonstruktion 240 Tonnen
Baukosten ca. Fr. 800 000

Foto Eidenbenz SWB, Basel

Querschnitt 1 : 600

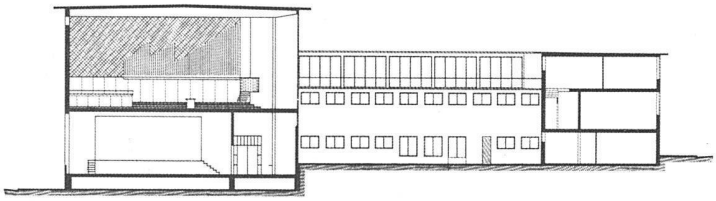

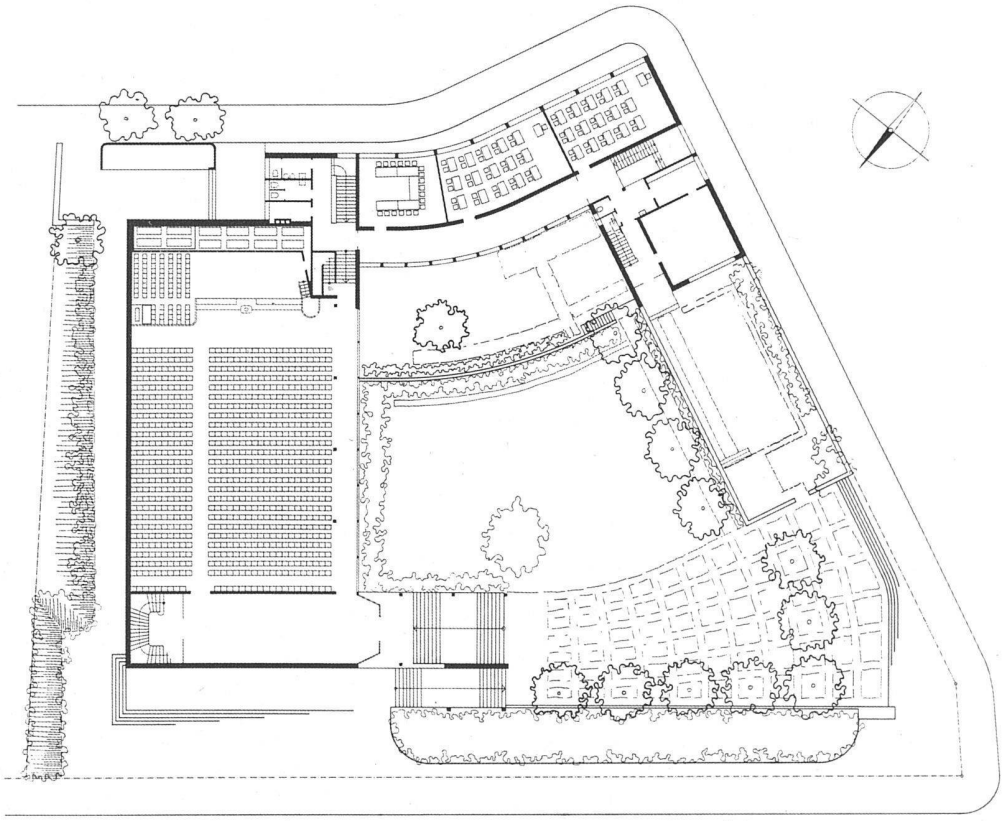

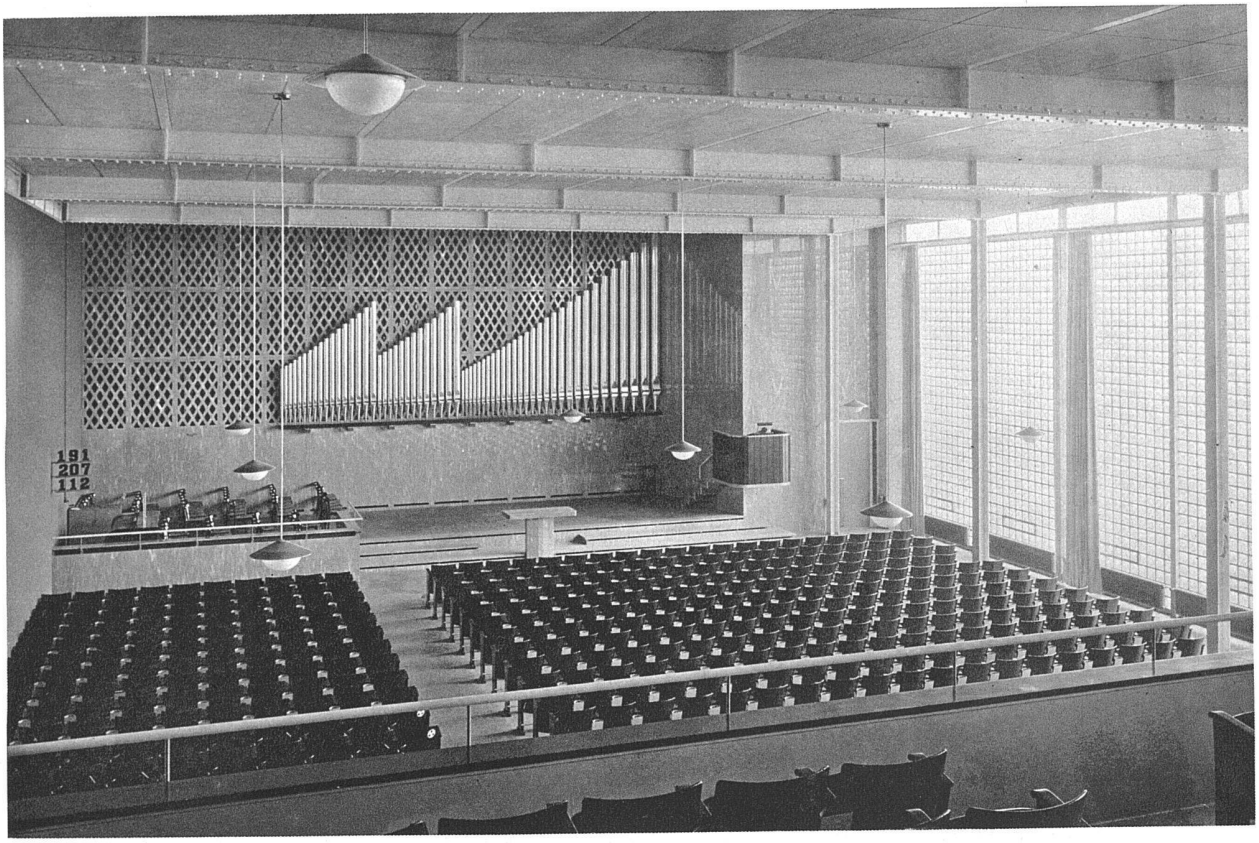

Blick von der Empore gegen die Stirnseite, links vor der Orgel Chorsitze, rechts Kanzel

Reformierte St.-Johannes-Kirche, Basel K. Egender und E. F. Burckhardt, Architekten BSA, Zürich
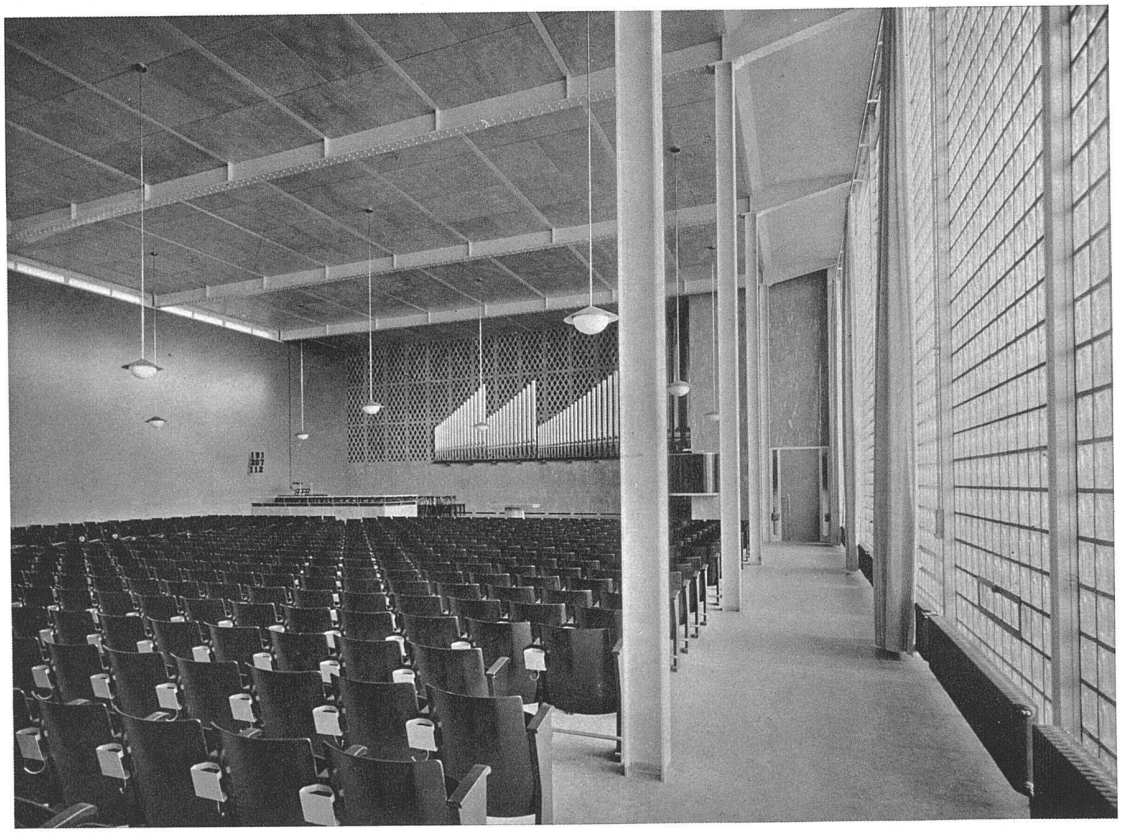
Blick gegen die Stirnseite, entlang der durch die Eisenstützen entlasteten Wand aus Glasbausteinen; vor dieser Vorhänge