Objekttyp: **Advertising**

Zeitschrift: **Das Werk : Architektur und Kunst = L'oeuvre : architecture et art**

Band (Jahr): **25 (1938)**

Heft 10

PDF erstellt am: **30.05.2024**

Nutzungsbedingungen

Die ETH-Bibliothek ist Anbieterin der digitalisierten Zeitschriften. Sie besitzt keine Urheberrechte an den Inhalten der Zeitschriften. Die Rechte liegen in der Regel bei den Herausgebern.
Die auf der Plattform e-periodica veröffentlichten Dokumente stehen für nicht-kommerzielle Zwecke in Lehre und Forschung sowie für die private Nutzung frei zur Verfügung. Einzelne Dateien oder Ausdrucke aus diesem Angebot können zusammen mit diesen Nutzungsbedingungen und den korrekten Herkunftsbezeichnungen weitergegeben werden.
Das Veröffentlichen von Bildern in Print- und Online-Publikationen ist nur mit vorheriger Genehmigung der Rechteinhaber erlaubt. Die systematische Speicherung von Teilen des elektronischen Angebots auf anderen Servern bedarf ebenfalls des schriftlichen Einverständnisses der Rechteinhaber.

Haftungsausschluss

Alle Angaben erfolgen ohne Gewähr für Vollständigkeit oder Richtigkeit. Es wird keine Haftung übernommen für Schäden durch die Verwendung von Informationen aus diesem Online-Angebot oder durch das Fehlen von Informationen. Dies gilt auch für Inhalte Dritter, die über dieses Angebot zugänglich sind.

Ein Dienst der *ETH-Bibliothek*
ETH Zürich, Rämistrasse 101, 8092 Zürich, Schweiz, www.library.ethz.ch

http://www.e-periodica.ch

Ein Jubiläum seltener Art

feiert das Kursbuch «Bürkli», das auf den Fahrplanwechsel am 2. Oktober in seiner 200. Ausgabe erschien. Als es 1856 zum erstenmal hervortrat, war es ein schmächtiges Kerlchen von 32 Seiten, und diejenigen, die ihn viel benützten, konnten ihn am Ende der Fahrplanperiode wohl ganz entbehren, da sie den gesamten Schweizer Fahrplan im Kopf hatten. Heute wäre das etwas zu viel verlangt. In der Folgezeit gab der zunehmende Umfang des «Bürkli» einen trefflichen Maßstab für das Wachstum der Schweizer Bahnen, und so umwälzende Ereignisse wie der Weltkrieg finden auch in seinen Blättern ihren eigentümlichen Niederschlag. Unvergesslich bleibt den Zeitgenossen jene lakonische Notiz, die mitteilt, dass auf allen nicht elektrifizierten Strecken am Sonntag bis auf weiteres keine Züge mehr verkehren. Auch die vielen Zwischenausgaben, die damals nötig waren (bis zu 8 Stück pro Jahr), zeugen eindringlich genug von den Wirrnissen jener Zeit.

Wenn ein Kursbuch 200 Ausgaben erlebt, so weiss es nicht bloss aus der guten alten Zeit zu erzählen, sondern es muss auch ganz besondere Qualitäten aufweisen, dass es ein so hohes Alter erreichte. Beim «Bürkli» trifft das wirklich zu, denn seine Zuverlässigkeit, sein handliches Format, seine bewährte praktische Einteilung sind schon beinahe sprichwörtlich geworden und seine ausserordentliche Anpassungsfähigkeit an die Bedürfnisse der Praxis lassen es durchaus glaubhaft erscheinen, dass er auch seine 300. Ausgabe erleben wird. Wie wird's dann aussehen? Dann wimmelt's vermutlich nur so von Gesellschafts-, Familien- und Privatflugzeugen in der Luft, wie heute von Velos auf der Landstrasse. Hoffen wir, dass keine «Bomber» mehr darunter zu finden seien.

HABEN SIE DEN **NEUEN** KATALOG Nr. 25 über
METALLBAUARBEITEN und BELEUCHTUNGSKÖRPER
erhalten?

WENN NICHT, DANN BITTE VERLANGEN!

DIESER KATALOG ist ein NACHSCHLAGEWERK FÜR ALLE BELEUCHTUNGSFRAGEN

BELMAG ZÜRICH
TEL. 576 20-22

Das ZIEGELDACH schützt Dein Haus

Verzeichnis der ständigen Inserenten der Zeitschrift «Das Werk»

Abdichtungen
Asphalt-Emulsion A. G., Zürich
Felix Binder A. G., Zürich 7
W. Frick-Glass, Zürich-Altstetten
Meynadier & Co., A. G., Zürich
H. Süssmann, Zürich-Affoltern
(siehe auch Fenster-Abdichtungen)

Asphalt
Beck & Co., Pieterlen
E. R. Zetter & Co., Solothurn
Asphalt-Emulsion A. G., Zürich
Walo Bertschinger, Zürich
W. Frick-Glass, Zürich-Altstetten
Meynadier & Co., A. G., Zürich
H. Süssmann, Zürich-Affoltern

Aufzüge
Schindler & Co., A. G., Luzern

Bar- und Buffetanlagen
Eduard Imber, Zürich
J. Spiegel's Erben, Zürich

Baubeschläge
F. Bender, Oberdorfstr., Zürich
Max Ulrich, Zürich 1

Baugeschäfte
A. G. Heinrich Hatt-Haller, Zürich
Walo Bertschinger, Zürich

Baukorksteine
Baukork A. G., Zürich

Baumaterialien
Richner & Co., Aarau
Gebr. Demuth & Cie., Baden
Korksteinwerke A. G., Käpfnach-Horgen
Eisenwerk Klus, Klus (Solothurn)
Jurassische Steinbrüche A. G., Laufen
Eternit A. G., Niederurnen
Glanz-Eternit A. G., Niederurnen
Euböolithwerke A. G., Olten
E. R. Zetter & Co., Solothurn
Baukork A. G., Zürich
H. Süssmann, Zürich-Affoltern
Vereinigte Schilfwebereien, Zürich

Bau-Platten und -Steine
Richner & Co., Aarau
Jurassische Steinbrüche A. G., Laufen
A. G. Verblendsteinfabrik Lausen
Eternit A. G., Niederurnen
Glanz-Eternit A. G., Niederurnen
Baukork A. G., Zürich
Verband Schweiz. Ziegel- und Steinfabrikanten, Sekretariat In Gassen 17, Zürich
Zürcher Ziegeleien A. G., Zürich

Bedachungen
Eternit A. G., Niederurnen
Asphalt-Emulsion A. G., Zürich
Felix Binder A. G., Zürich 7
W. Frick-Glass, Zürich-Altstetten
Genossenschaft für Spengler-, Installations- u. Dachdeckerarbeiten, Zürich
Meynadier & Co., A. G., Zürich
H. Süssmann, Zürich-Affoltern
(siehe auch Flachbedachungen, Glasbedachungen)

Beleuchtung
Bronzewarenfabrik A. G., Turgi
Belmag A. G., Zürich
Osram A. G., Zürich
G. Pfenninger & Co., Zürich 3
Philips Lampen A. G., Zürich

Beschläge
F. Bender, Zürich 1
Max Ulrich, Zürich 1

Blecharbeiten
Gebr. Demuth & Cie., Baden
Fr. Mommendey, Rapperswil

Bodenbeläge
Linoleum A. G., Giubiasco (Schweiz)
A. G. Verblendsteinfabrik, Lausen
Euböolithwerke A. G., Olten
Walo Bertschinger, Zürich
Felix Binder A. G., Zürich 7
Hans U. Bosshard A. G., Zürich
W. Frick-Glass, Zürich-Altstetten
Meyer-Müller & Co., A. G., Zürich
Schuster & Co., Zürich und St. Gallen

Boiler
Fr. Sauter A. G., Basel, Zürich, Genève, Lausanne
Zent A. G., Bern
A. G. der Ofenfabrik Sursee
Berchtold & Co., Thalwil
«Ideal» Radiatoren A. G., Zug
G. Pfenninger & Co., Zürich 3

Briefkasten
Bronzewarenfabrik A. G., Turgi
Belmag A. G., Zürich

Bureaubedarf
Bigler-Spichiger & Co., A. G., Biglen
Bauer A. G., Zürich 6
Gauger & Co., Zürich 6
Gebr. Scholl A. G., Zürich

Clichés
Gebr. Erni & Co., Zürich

Dachdecker
Felix Binder A. G., Zürich 7
W. Frick-Glass, Zürich-Altstetten
Genossenschaft für Spengler-, Installations- und Dachdeckerarbeit, Zürich
Meynadier & Co., A. G., Zürich

Dachpappe
Beck & Co., Pieterlen
Asphalt-Emulsion A. G., Zürich
W. Frick-Glass, Zürich-Altstetten
Meynadier & Co. A. G., Zürich
H Süssmann, Zürich-Affoltern

Dachziegel
Verband Schweiz. Ziegel- und Steinfabrikanten, Sekretariat In Gassen 17, Zürich
Zürcher Ziegeleien A. G., Zürich

Edelputz
Terrazzo- & Jurasitwerke Bärschwil A.G., Bärschwil
A. G. Verblendsteinfabrik, Lausen
Hans Zimmerli, Zürich

Eisenkonstruktionen
Gebr. Tuchschmid, Frauenfeld
Geilinger & Co., Winterthur
Gauger & Co., Zürich

Elektrische Anlagen
Hasler A. G., Bern
G. Pfenninger & Co., Zürich 3

Elektrische Apparate
A. G. der Ofenfabrik Sursee
Fr. Sauter A. G., Basel und Zürich
G. Pfenninger & Co., Zürich 3

Elektrische Heizungen
A. G. der Ofenfabrik Sursee

Elektrische Schalter
Fr. Sauter A. G., Basel und Zürich
Landis & Gyr A. G., Zug

Elektrische Uhren
Landis & Gyr A. G., Zug
G. Pfenninger & Co., Zürich 3

Etagenheizung
A. G. der Ofenfabrik Sursee
Berchtold & Co., Thalwil

Eternit-Platten und -Rohre
Eternit A. G., Niederurnen

Euböolith-Fussböden
Euböolithwerke A. G., Olten

Farben
Chr. Schmidt Söhne, Keim'sche Mineralfarben, Hafnerstr. 45/47, Zürich 5

Fahrradständer
Geilinger & Co., Winterthur

Fenster
Gebr. Demuth & Cie., Baden
Fränkel & Voellmy A. G., Basel
Metallbau Koller, Basel
Verwo A. G., Pfäffikon (Schwyz)
Geilinger & Co., Winterthur
Gauger & Co., Zürich

Fenster- und Türen-Abdichtungen
Wanner & Co., A. G., Horgen

Feuerlöscher
Minimax A. G., Zürich

Fittings
A. G. der Eisen- und Stahlwerke, vorm. Georg Fischer, Schaffhausen

Flachbedachungen
Asphalt-Emulsion A. G., Zürich
Felix Binder A. G., Zürich 7
W. Frick-Glass, Zürich-Altstetten
Meynadier & Co., A. G., Zürich
H. Süssmann, Zürich-Affoltern

Förderanlagen
Ventilator A. G., Stäfa

Garagetore
A. Griesser A. G., Aadorf
Gebr. Demuth & Cie., Baden
Metallbau Koller, Basel
Wilh. Baumann, Horgen
Geilinger & Co., Winterthur
Gauger & Co., Zürich 6

Gartenanlagen
Albert Hoffmann, Unter-Engstringen
Gebr. Mertens, Zürich

Gasbadeöfen
Stöckli & Erb, Küsnacht/Zch.

Gasheizungen
Eisenwerk Klus, Klus (Solothurn)

Gasherde
A. G. der Ofenfabrik Sursee
Benz & Cie., Zürich 6, Glarus, Wattwil
W. Goldenbohm, Zürich 8

Geldschränke
Bauer A. G., Nordstr. 25, Zürich

Geleiseanlagen
Walo Bertschinger, Zürich

Gerüste
A. G. Heinrich Hatt-Haller, Zürich

Geschirrwaschmaschinen
Stöckli & Erb, Küsnacht/Zch.

Gesundheitstechnische Anlagen
Benz & Cie., Zürich 6, Glarus, Wattwil
W. Goldenbohm, Zürich 8

Glasbau & Glasdächer
Walther & Müller, Bern
Robert Looser & Co., Zürich
Jakob Scherrer, Zürich

Glasbausteine
Walther & Müller, Bern
Robert Looser & Co., Zürich
Jürg F. Weber, Zürich

Glockengiesserei
H. Rüetschi A. G., Aarau

Grundwasser-Abdichtungen
Asphalt-Emulsion A. G., Zürich
Felix Binder A. G., Zürich 7
W. Frick-Glass, Zürich-Altstetten
Meynadier & Co., A. G., Zürich
H. Süssmann Söhne, Zürich-Affoltern

Gummiböden
Meyer-Müller & Co., A. G., Zürich
Schuster & Co., Zürich und St. Gallen

Heisswasserapparate
Fr. Sauter A. G., Basel und Zürich
Zent A. G., Bern
Stöckli & Erb, Küsnacht/Zch.
A. G. der Ofenfabrik Sursee
Berchtold & Co., Thalwil
«Ideal» Radiatoren A. G., Zug
Benz & Cie., Zürich 6, Glarus, Wattwil
W. Goldenbohm, Zürich 8

Heizkessel und Radiatoren
Zent A. G., Bern
Eisenwerk Klus, Klus (Solothurn)
Dr. Krebs, Strebel-Kessel u. Radiatoren, Rothrist und Zürich
Berchtold & Co., Thalwil
Gebr. Sulzer A. G., Winterthur
«Ideal» Radiatoren A. G., Zug
Benz & Cie., Zürich 6, Glarus, Wattwil

Heizungsanlagen
Joh. Müller A. G., Rüti/Zch.
F. Hälg, St. Gallen
Berchtold & Co., Thalwil
Gebr. Sulzer A. G., Winterthur
Lehmann & Co. A.G., Zofingen (Basel, Bern, Luzern, St. Gallen, Zürich
Benz & Cie., Zürich 6, Glarus, Wattwil

Holzzement
Beck & Co., Pieterlen
H. Süssmann Söhne, Zürich-Affoltern

Hydrotherapeutische Apparate
Benz & Cie., Zürich 6, Glarus, Wattwil

'sche
Keim
MINERALFARBEN
wetterfest und lichtecht; seit 50 Jahren anerkannt bestes Material für farbige Fassaden.
Man hüte sich vor Nachahmungen
CHR. SCHMIDT SÖHNE
Zürich 5 Hafnerstrasse 47

Rolladen
aller Systeme
Rolljalousien · Schattendecken & Jalousieladen
J. Sum
Rolladenfabrik Olten

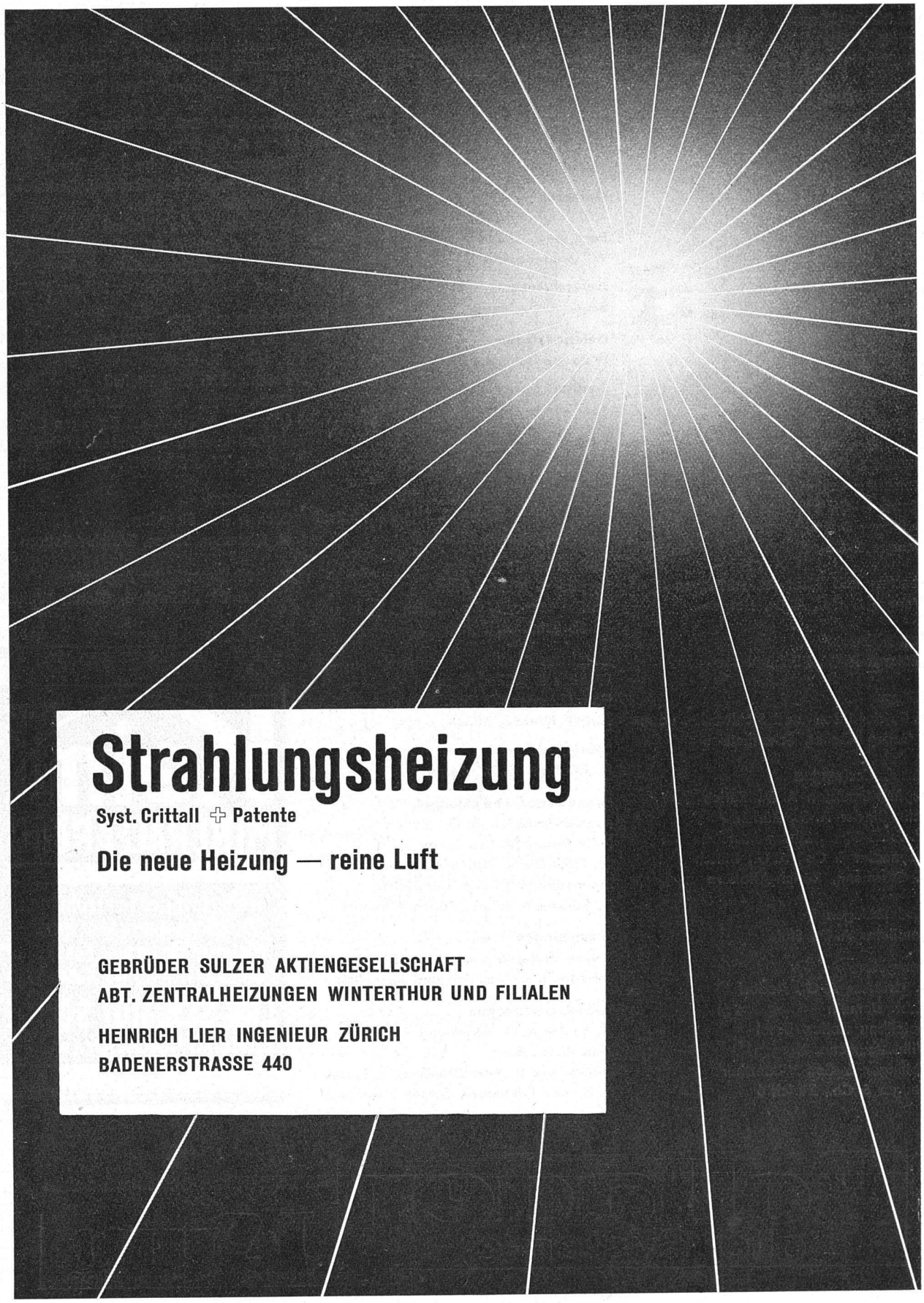
Strahlungsheizung
Syst. Crittall + Patente
Die neue Heizung — reine Luft
GEBRÜDER SULZER AKTIENGESELLSCHAFT
ABT. ZENTRALHEIZUNGEN WINTERTHUR UND FILIALEN
HEINRICH LIER INGENIEUR ZÜRICH
BADENERSTRASSE 440

Flachbedachungen
Abdichtungen

Bautenschutz gegen
Regen, Feuchtigkeit,
Gebrauchs- und Grundwasser

Berechnungen und Vorschläge durch

H. Süssmann Söhne, Zürich-Affoltern

Fabrik für Flachbedachungs- und Bauisoliermaterialien

Gegründet 1893 Telephon 69104

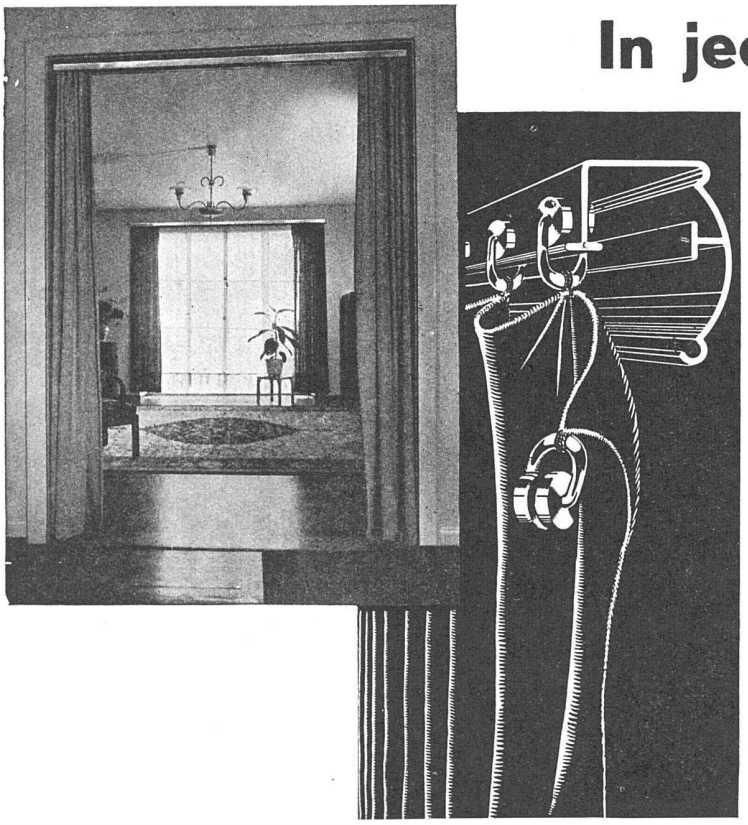

In jeden Neubau

die modernen und vornehm wirkenden

ORIGINAL RILOGA

Vorhanggarnituren mit dem Doppelring

von der Firma

Tillmanns-Schmidt
Riloga Werk
Wängi (Thurgau)

Fordern Sie Muster
Bezugsquellen Ihres Wohnortes werden gerne nachgewiesen

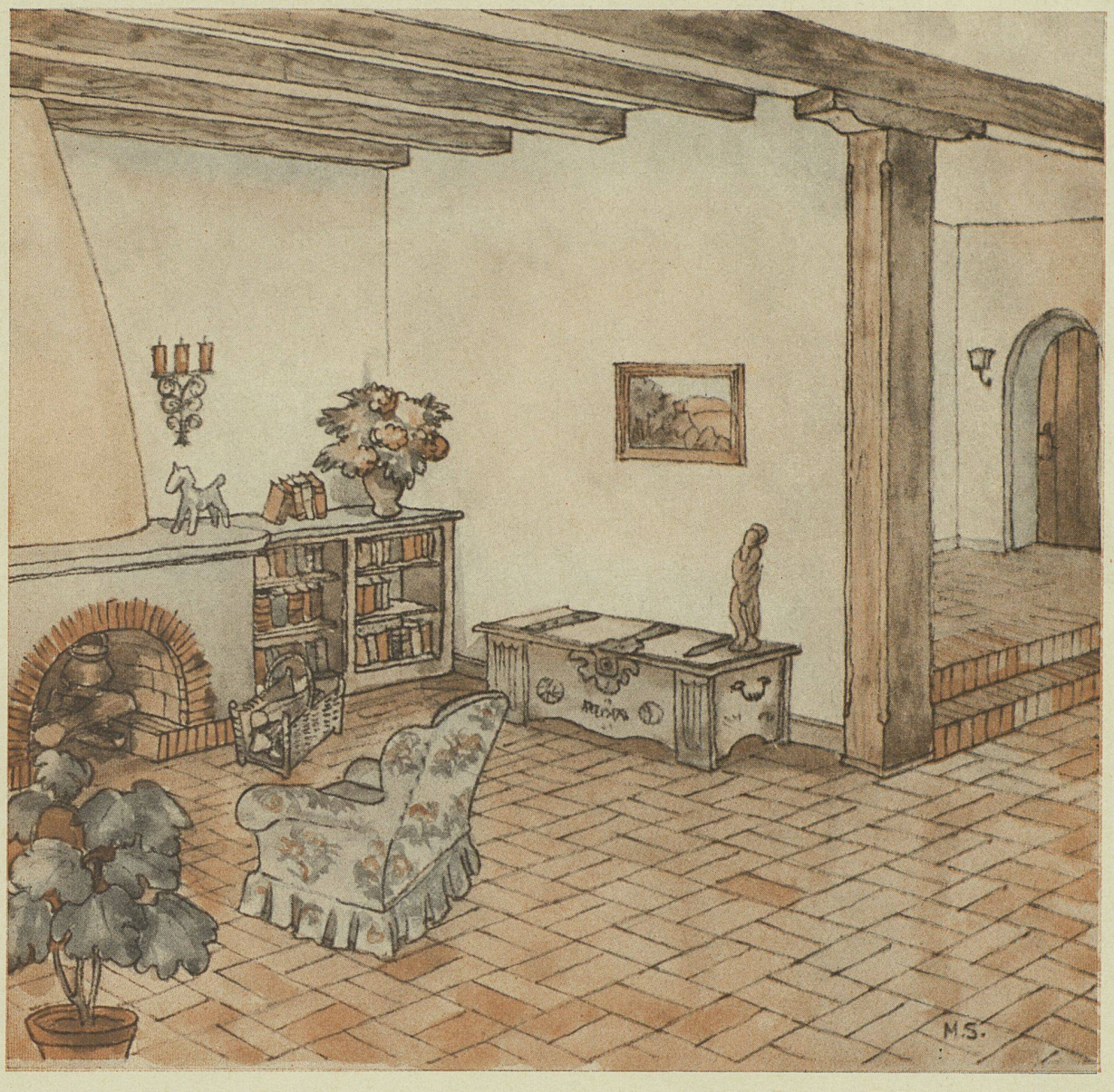

Es sind unvergleichlich warme, lebendige Wirkungen, die durch einen Bodenbelag aus **Zürcher Ton-Bodenplatten** erzielt werden. Wirkungen, wie sie kaum mit einem andern Material zustandekommen. Sowohl für den Wohnraum, als auch für Treppen, Gänge, Hallen und Veranden bieten sie eine Fülle reizvoller Möglichkeiten. Daneben werden Zürcher Ton-Bodenplatten noch aus folgenden Gründen gerne gebraucht: sie nützen sich wenig ab, feuchten und kälten nicht, dämpfen den Schall und besitzen eine rauhe, gleitsichere Oberfläche. Verlangen Sie bitte Offerte durch

Zürcher Ziegeleien AG. Talstr. 83

GEBR. FRETZ A.G. ZÜRICH