Objekttyp: **Advertising**

Zeitschrift: **Das Werk : Architektur und Kunst = L'oeuvre : architecture et art**

Band (Jahr): **26 (1939)**

Heft 8: **Malerei und Plastik an der Schweizerischen Landesausstellung 1939**

PDF erstellt am: **28.05.2024**

Nutzungsbedingungen

Die ETH-Bibliothek ist Anbieterin der digitalisierten Zeitschriften. Sie besitzt keine Urheberrechte an den Inhalten der Zeitschriften. Die Rechte liegen in der Regel bei den Herausgebern.
Die auf der Plattform e-periodica veröffentlichten Dokumente stehen für nicht-kommerzielle Zwecke in Lehre und Forschung sowie für die private Nutzung frei zur Verfügung. Einzelne Dateien oder Ausdrucke aus diesem Angebot können zusammen mit diesen Nutzungsbedingungen und den korrekten Herkunftsbezeichnungen weitergegeben werden.
Das Veröffentlichen von Bildern in Print- und Online-Publikationen ist nur mit vorheriger Genehmigung der Rechteinhaber erlaubt. Die systematische Speicherung von Teilen des elektronischen Angebots auf anderen Servern bedarf ebenfalls des schriftlichen Einverständnisses der Rechteinhaber.

Haftungsausschluss

Alle Angaben erfolgen ohne Gewähr für Vollständigkeit oder Richtigkeit. Es wird keine Haftung übernommen für Schäden durch die Verwendung von Informationen aus diesem Online-Angebot oder durch das Fehlen von Informationen. Dies gilt auch für Inhalte Dritter, die über dieses Angebot zugänglich sind.

Ein Dienst der *ETH-Bibliothek*
ETH Zürich, Rämistrasse 101, 8092 Zürich, Schweiz, www.library.ethz.ch

http://www.e-periodica.ch

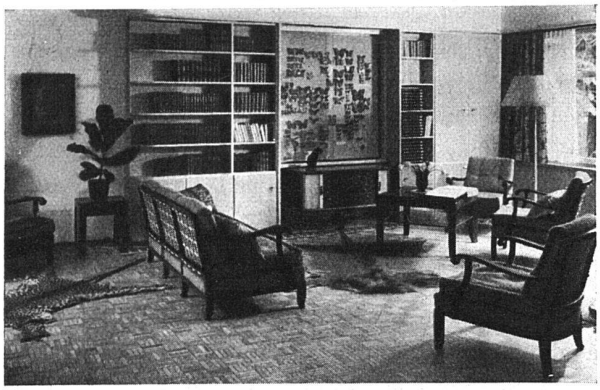

Fränkel & Voellmy A. G., Basel

Rosentalstrasse 51 Telephon 2 89 35

Möbelfabrik und Bauschreinerei

Beachten Sie unseren Raum in der **Landesausstellung** Abteilung Wohnen, Block I, Raum 30 und 32: Aus der Wohnung eines Liebhabereien-Sammlers.

Die für die Möbel und eingebauten Schränke verwendeten Hölzer, Nussbaum, Sykomore, Eschenholz, sind naturecht, die Stoffe pflanzengefärbt. Unsere Patentschiebefenster (siehe Baukatalog) und die Schiebetüre lassen viel Licht und Sonne in den Raum.

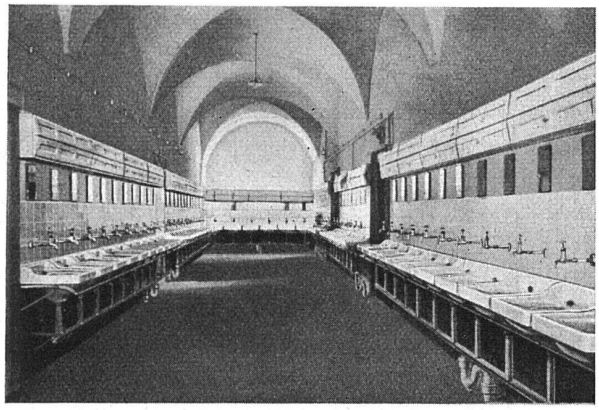

Troesch & Co. A. G.

Bern Zürich Antwerpen

Spezialhaus für sanitäre Einrichtungen

Kollegium Brig: Reihenwaschanlage

Hans U. Bosshard A.-G.

Staffelstrasse 6

Zürich-Giesshübel

Das neue „Uni"-Klosett Fr. 190.—

Nur 80 cm hoch und nur 67 cm vorspringend. Schöne, glatte Form ohne schmutzfangende Schnörkel. Sehr kräftige Absauge-Spülwirkung. Geräuschlose Nachfüllung.

HUB

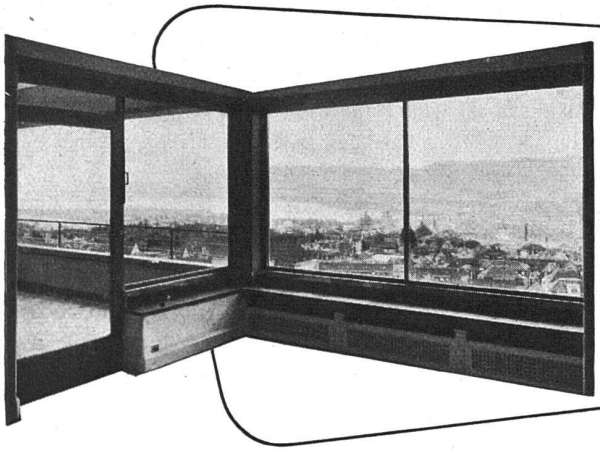

Metallfenster für jeden Zweck aus Stahl, Bronze, Weißmetall, einfach und doppelt verglast.

H. PFANDER ZÜRICH 11

Metallkonstruktionswerkstätte
Technisches Büro Tel. 6.61.43

PFANDER FENSTER