Objekttyp: **Advertising**

Zeitschrift: **Das Werk : Architektur und Kunst = L'oeuvre : architecture et art**

Band (Jahr): **27 (1940)**

Heft 10

PDF erstellt am: **29.05.2024**

Nutzungsbedingungen

Die ETH-Bibliothek ist Anbieterin der digitalisierten Zeitschriften. Sie besitzt keine Urheberrechte an den Inhalten der Zeitschriften. Die Rechte liegen in der Regel bei den Herausgebern.
Die auf der Plattform e-periodica veröffentlichten Dokumente stehen für nicht-kommerzielle Zwecke in Lehre und Forschung sowie für die private Nutzung frei zur Verfügung. Einzelne Dateien oder Ausdrucke aus diesem Angebot können zusammen mit diesen Nutzungsbedingungen und den korrekten Herkunftsbezeichnungen weitergegeben werden.
Das Veröffentlichen von Bildern in Print- und Online-Publikationen ist nur mit vorheriger Genehmigung der Rechteinhaber erlaubt. Die systematische Speicherung von Teilen des elektronischen Angebots auf anderen Servern bedarf ebenfalls des schriftlichen Einverständnisses der Rechteinhaber.

Haftungsausschluss

Alle Angaben erfolgen ohne Gewähr für Vollständigkeit oder Richtigkeit. Es wird keine Haftung übernommen für Schäden durch die Verwendung von Informationen aus diesem Online-Angebot oder durch das Fehlen von Informationen. Dies gilt auch für Inhalte Dritter, die über dieses Angebot zugänglich sind.

Ein Dienst der *ETH-Bibliothek*
ETH Zürich, Rämistrasse 101, 8092 Zürich, Schweiz, www.library.ethz.ch

http://www.e-periodica.ch

Einst Jetzt

GLANZ Eternit
"SPEZIAL"

entspricht den hohen hygienischen Ansprüchen von heute.
Dieser hübsche Wandbelag schützt vor Nässe u. Beschmutzung

GLANZ-ETERNIT A.G. NIEDERURNEN TEL. 416 71

Velosländer

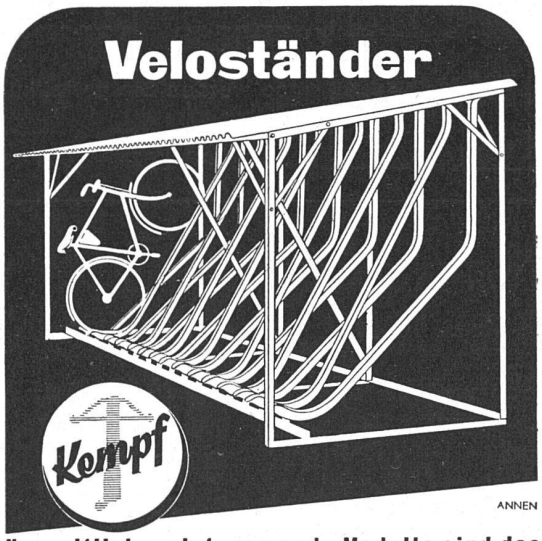

Neuzeitliche, platzsparende Modelle sind das Produkt jahrzehntelanger Erfahrung. Verlangen Sie kostenloses Preisangebot und Bildmaterial.

Kempf & Co
Herisau 2

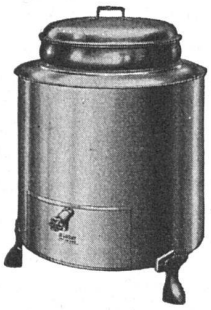

Locher

In die neue
Waschküche den
elektrischen
Waschherd!

Seine Vorteile:

- Bequeme Bedienung
- Grösste Sauberkeit
- Keine Feuersgefahr
- Geringer Stromverbrauch
- Geringe Betriebskosten
- Grosse Lebensdauer
- Stete Betriebsbereitschaft

Oskar Locher elektr. Heizungen **Zürich**
Baurstrasse 14 · Telephon 2 68 85/86

Rissfreie Kamine auch bei Oelfeuerung!
Dann nur

Vulkan-Kamine

Spring & Söhne, Zürich 9, Vulkanstr.
Herbag, Rapperswil (St. Gallen)
A. Bangerter & Co. A.G., Lyss (Bern)
Kaminwerk Winterthur A. G.

Für Ihren Neu- oder Umbau verwenden Sie
unsere waschbaren und lichtbeständigen

Ombrécolor-Tapeten und
Drapeaulin-Wandstoffe

Schweizer Fabrikat. — Unübertroffen in Qualität und Preis.
Muster und jede Auskunft direkt ab Fabrik. Ia Referenzen.

J. Strickler-Staub Söhne, Richterswil

SEHEN SIE AUF DIESES ZEICHEN FÜR IHRE BAUMSCHULARTIKEL

so werden Sie vorteilhaft und preiswürdig einkaufen

J. Rusterholz, Baumschulen, Oberrieden-Zch. Tel. Horgen 92 13 03

Verzeichnis der ständigen Inserenten der Zeitschrift «Das Werk»

Schaufenster- und Schaukasten-Anlagen
Gebr. Demuth & Cie., Baden
Metallbau Koller, Basel
Preiswerk & Esser, Basel
Albert Meyer, Solothurn
Bronzewarenfabrik A. G., Turgi
Belmag A. G., Zürich
Gauger & Co., Zürich 6
Morf & Meister, Zürich 8
Hans Pfander, Zürich 11

Schiebe-Beschläge für Türen und Fenster
Hawa A. G., Zürich

Schilfrabitz
Vereinigte Schilfwebereien E. G., Zürich

Schlosserarbeiten
Gebr. Demuth & Cie., Baden
Gauger & Co., Zürich 6
Hans Pfander, Zürich 11

Schreinerarbeiten
Fränkel & Voellmy A. G., Basel
Jean Seeger, St. Gallen
G. Lienhard Söhne, Albisstr. 131, Zürich

Schulmöbel
Hunziker Söhne, Thalwil

Schutzraumtüren
Metallbau A. G., Zürich-Albisrieden

Schwachstromanlagen
Hasler A. G., Bern
G. Pfenninger & Co., Zürich 3

Sicherheitsanlagen (Einbruch)
G. Pfenninger & Co., Zürich 3

Signalanlagen
Hasler A. G., Bern
G. Pfenninger & Co., Zürich 3

Sonnenstoren
Metallbau Koller, Basel
Wilh. Baumann, Horgen
Spoerry & Schaufelberger, Rapperswil
Emil Schenker A. G., Schönenwerd
Gauger & Co., Zürich 6

Sparkamine
Zürcher Ziegeleien A. G., Zürich

Spenglereien
Stöcklin & Erb, Küsnacht/Zch.
Jakob Scherrer, Allmendstr. 7, Zürich
Genossenschaft für Spengler-, Installations- u. Dachdeckerarbeiten, Zürich

Spezialbetonbeläge
Spezialbeton A. G., Staad (St. G.)
Walo Bertschinger, Zürich

Springbrunnen
Häny & Co., Meilen

Spritzguss
Injecta A. G., Teufenthal

Spültische
Walter Franke, Aarburg
Stöckli & Erb, Küsnacht (Zch.)
Therma A. G., Schwanden

Spülmaschinen
Stöckli & Erb, Küsnacht/Zch.

Stahlbauten
Eisenbaugesellschaft Zürich

Stahlfenster
Gebr. Demuth & Cie., Baden
Metallbau Koller, Basel
Preiswerk & Esser, Basel
Albert Meyer, Solothurn
Geilinger & Co., Winterthur
Metallbau A. G., Zürich-Albisrieden
Morf & Meister, Zürich 8
Hans Pfander, Zürich 11

Stahlmöbel
Bigler, Spichiger & Co., A. G., Biglen
Kempf & Co., Herisau
Embru-Werke A. G., Rüti (Zürich)
Bauer A. G., Nordstr. 25, Zürich
Gauger & Co., Zürich 6

Staubsaugeranlagen
G. Pfenninger & Co., Zürich 3

Staudenkulturen
Carl Frikart, Stäfa
Albert Hoffmann, Unterengstringen

Steinhauergeschäft
Jurassische Steinbrüche A. G., Laufen

Sterilisierapparate
Stöckli & Erb, Küsnacht/Zch.

Tank (Oel)
Berchtold & Co., Thalwil

Tapeten
Tekko-Salubra Vente S. A., Basel
J. Strickler-Staub Söhne, Richterswil
Kordeuter A. G., Zürich
Tapeten-Spörri, Zürich

Teerprodukte
Beck & Co., Pieterlen

Telephonanlagen
Hasler A. G., Bern
G. Pfenninger & Co., Zürich 3
Pro Telephon, Zürich

Telephon-Kabinen
A. Blaser & Söhne, Schwyz

Rolladen aller Systeme

Rolljalousien · Schattendecken & Jalousieladen

J. Sum

Rolladenfabrik Olten

Telephon-Rundspruch
G. Pfenninger & Co., Zürich 3
Pro Telephon, Zürich

Tennisplätze
Gebr. Mertens, Zürich

Teppiche
Schweiz. Teppichfabrik, Ennenda
Forster & Co., Zürich
Meyer-Müller & Co., A. G., Zürich
Schuster & Co., Zürich und St. Gallen

Theater- und Kinobestuhlung
A. G. Möbelfabrik Horgen-Glarus, Horgen

Treppen
Gebr. Demuth & Cie., Baden
Preiswerk & Esser, Basel
N. Reinhard, Horw bei Luzern
H. Sieber, Luzern
E. & A. Meier, Zürich 10

Tresoranlagen
Bauer A. G., Zürich

Türen für Aufzüge
Schindler & Co. A. G., Luzern

Uhrenanlagen
Landis & Gyr A. G., Zug

Umwehrungen für Aufzüge
Schindler & Co. A. G., Luzern

Unterlagsböden
Pavatex A. G., Cham
Korksteinwerk A. G., Käpfnach-Horgen
W. Frick-Glass, Zürich-Altstetten

Veloständer
Preiswerk & Esser, Basel
Kempf & Co., Herisau
Geilinger & Co., Winterthur

Ventilatoren
Wanner & Co., A. G., Horgen
Schindler & Co. A. G., Luzern
Ventilator A. G., Stäfa
Luwa A. G., Zürich 7

AUFZÜGE SCHLIEREN
Personen- und Warenaufzüge
Neubau Umbau Revision
Telephon 917.411 Schlieren
SCHWEIZ. WAGONS- UND AUFZÜGEFABRIK AG.
SCHLIEREN-ZÜRICH

Verblendsteine
A. G. Verblendsteinfabrik, Lausen
Zürcher Ziegeleien A. G., Zürich

Versenkwände
Metallbau Koller, Basel

Verputz
Terrazzo- u. Jurasit-Werke A. G., Bärschwil
Vereinigte Schilfwebereien E. G., Zürich

Vorhang- und Möbelstoffe
Forster & Co., Zürich
Kordeuter A. G., Zürich
Schuster & Co., Zürich und St. Gallen

Vulkan-Kamine
Spring & Söhne, Zürich 9

Wandbeläge
Richner & Co., Aarau
Hans U. Bosshard A. G., Zürich
Sponagel & Co., Zürich

Wandstoffe
Spoerry & Schaufelberger, Rapperswil
J. Strickler-Staub Söhne, Richterswil
Forster & Co., Zürich
Schuster & Co., Zürich und St. Gallen
Tapeten-Spörri, Zürich

Wasserspeier
Kugler A. G., Genf und Zürich

Wasserversorgungsanlagen
Häny & Co., Meilen

Waschapparate
Merker & Co. A. G., Baden
Stöckli & Erb, Küsnacht/Zch.
A. G. der Ofenfabrik Sursee
Benz & Cie., Zürich 6, Glarus, Wattwil
Oskar Locher, Zürich

Zeichenmaterial
Gebr. Scholl, Zürich

Zentralheizungen
Gebr. Demuth & Cie., Baden
Hälg & Co., St. Gallen
Sulzer A. G., Winterthur
Benz & Cie., Zürich 6, Glarus, Wattwil

Zentraluhrenanlagen
Landis & Gyr A. G., Zürich

Ziegeleien
Zürcher Ziegeleien A. G., Zürich

DACHDECKER-ARBEITEN
STEIL-UND FLACHDACH
Hölderlinstr. 10 & 12 Telephon 24.358
Felix Binder A.G. Zürich 7
Flachdach-Schutzbelagplatten

SULZER

STRAHLUNGSHEIZUNG HILFT KOHLEN SPAREN!

System Crittall ✠ Patente

Gebrüder Sulzer Aktiengesellschaft
Abt. Zentralheizungen Winterthur und Filialen

Wirtschaftlich heizen

durch moderne Temperatur-Regelanlagen

1. Selbsttätige Regelung nach der Witterung
2. Einhalten jedes beliebigen Heizprogrammes
3. Einsparung an Brennstoff und Bedienung
4. Einfache Montage für jedes Heizsystem

Prospekte und unverbindliche Beratung durch

LANDIS & GYR, ZUG

ABTEILUNG FÜR WÄRMETECHNISCHE APPARATE

Jn 958

norm-Bauteile geben jedem Haus ein gutes Aussehen, denn sie sind einfach und schön. Wir haben bei allen unseren Konstruktionen besonders darauf geachtet, durch Normung nicht nur Bauzeit und Baukosten zu senken, sondern auch die Form der Metallbaubestandteile zu verbessern. Unsere norm-Bauteile sind nicht nur sehr praktisch und billig, sie sind auch darum so beliebt, weil sie schön bleiben. Wir liefern: Fensterbänke, Fenster- und Türzargen, Kellerfenster u. Kellerausgangstüren, Rolladenkasten, Kohleneinwürfe, Brief- und Milchkasten, Estrichtreppen, Garagetore und Schutzraumbauteile usw. Verlangen Sie unseren Katalog!

norm

Metallbau AG
Zürich-Albisrieden, Tel. 7.06.77

75 Jahre Qualität

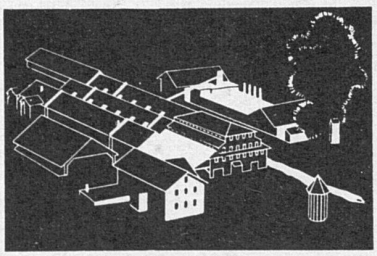

AG. PARKETTFABRIK VON J. DURRER

Sägerei und Holzhandlung

KÄGISWIL und ZÜRICH

Lieferung und Ausführung sämtlicher Parkettarbeiten

„KABA" Zylinder-Sicherheitsschlösser

„ULTRA" Doppelbart-Sicherheitsschlösser

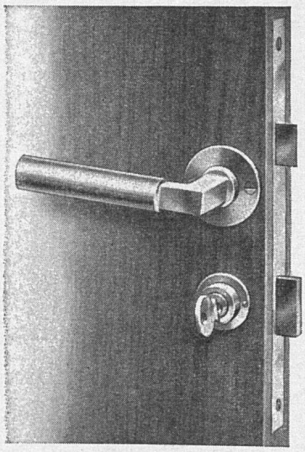

für Haus- und Korridortüren

Ia. Schweizer Fabrikate

In allen bedeutenden Eisenwarenhandlungen erhältlich

Auf Wunsch unverbindliche Vorführung durch die Fabrikationsfirma

BAUER A.-G., ZURICH 6

KASSENFABRIK · NORDSTRASSE 25

Gegründet 1862

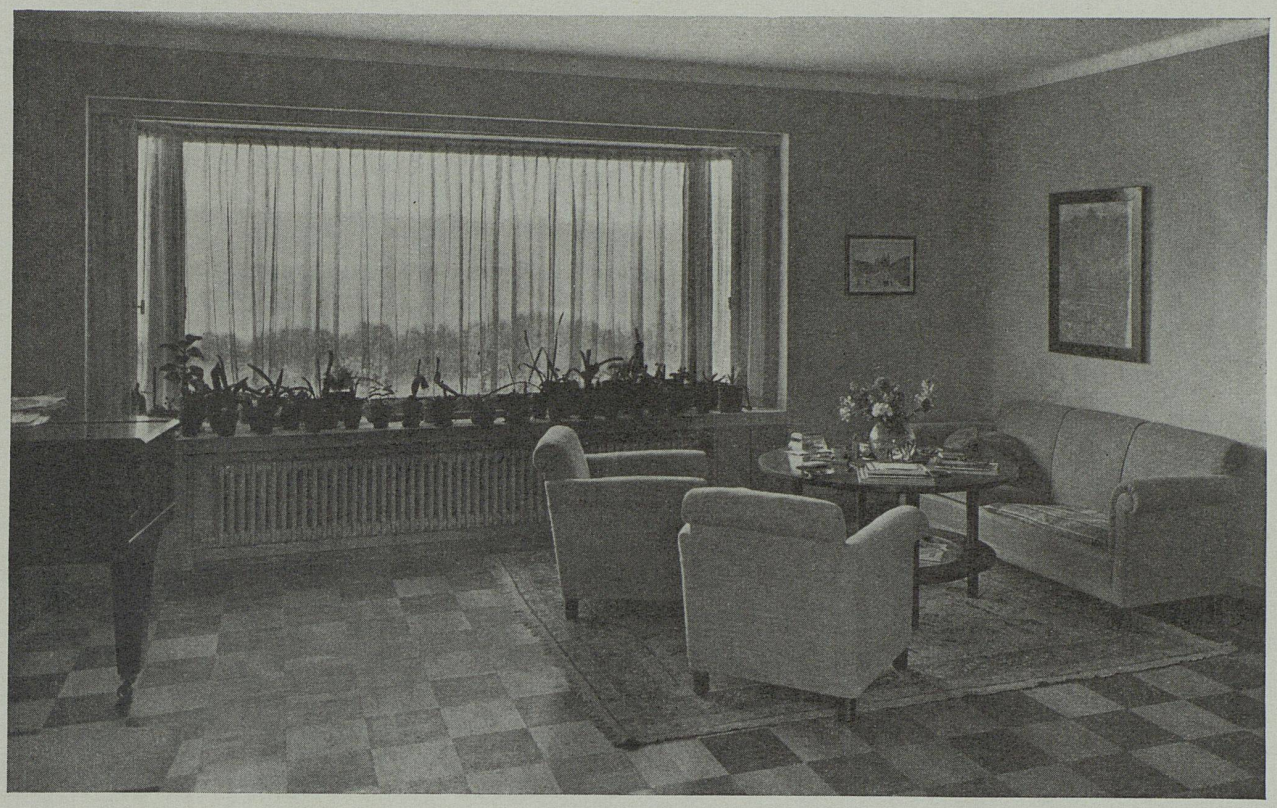

Heizkessel und Radiatoren

"IDEAL CLASSIC"

aus Gusseisen, korrosionssicher und von grösster Wirtschaftlichkeit. 150 verschiedene Grössen und Typen von "IDEAL" Heizkesseln; für jede Installation das bestgeeignete Modell. Hoher Nutzeffekt, sparsamer Betrieb; bei Brennstoffknappheit besonders vorteilhaft. "IDEAL" Radiatoren für ausgeglichene, rasch reagierende Heizungen. Auf 10 Atmosphären geprüft. Die schlichten, eleganten Formen lassen sich in unübertrefflicher Weise mit jeder Stilrichtung der Innenausstattung kombinieren. ● Sonderprospekte auf Anfrage.

"IDEAL" RADIATOREN GESELLSCHAFT A.G

ZUG, Alpenstrasse 1 / Telephone 41852 - 41854

GEBR. FRETZ A.G. ZÜRICH