Objekttyp: **Advertising**

Zeitschrift: **Das Werk : Architektur und Kunst = L'oeuvre : architecture et art**

Band (Jahr): **27 (1940)**

Heft 11

PDF erstellt am: **28.05.2024**

Nutzungsbedingungen

Die ETH-Bibliothek ist Anbieterin der digitalisierten Zeitschriften. Sie besitzt keine Urheberrechte an den Inhalten der Zeitschriften. Die Rechte liegen in der Regel bei den Herausgebern.
Die auf der Plattform e-periodica veröffentlichten Dokumente stehen für nicht-kommerzielle Zwecke in Lehre und Forschung sowie für die private Nutzung frei zur Verfügung. Einzelne Dateien oder Ausdrucke aus diesem Angebot können zusammen mit diesen Nutzungsbedingungen und den korrekten Herkunftsbezeichnungen weitergegeben werden.
Das Veröffentlichen von Bildern in Print- und Online-Publikationen ist nur mit vorheriger Genehmigung der Rechteinhaber erlaubt. Die systematische Speicherung von Teilen des elektronischen Angebots auf anderen Servern bedarf ebenfalls des schriftlichen Einverständnisses der Rechteinhaber.

Haftungsausschluss

Alle Angaben erfolgen ohne Gewähr für Vollständigkeit oder Richtigkeit. Es wird keine Haftung übernommen für Schäden durch die Verwendung von Informationen aus diesem Online-Angebot oder durch das Fehlen von Informationen. Dies gilt auch für Inhalte Dritter, die über dieses Angebot zugänglich sind.

Ein Dienst der *ETH-Bibliothek*
ETH Zürich, Rämistrasse 101, 8092 Zürich, Schweiz, www.library.ethz.ch

http://www.e-periodica.ch

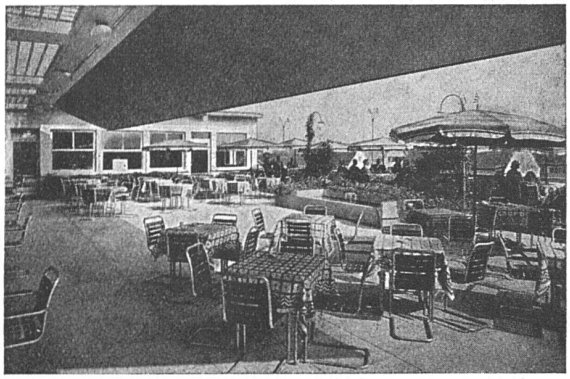

Schenker Storen

Zürich
Telephon 39040

Schönenwerd
Telephon 31352

Knickarmstoren
Schaufenster-, Fenster- und Terrassenstoren

SBC AUSSTELLER

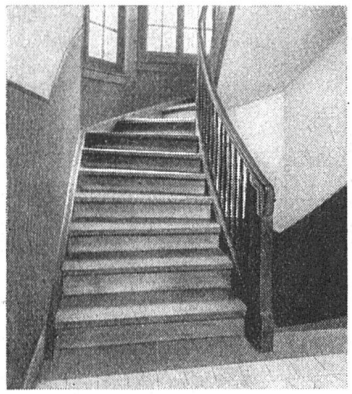

E. und A. Meier, Zürich 10

Dorfstrasse 19 Telephon 62128

Holzbau

Knarrfreie Treppen. Aufsatteln von ausgelaufenen Treppen. Holzbalkendecken bis 10 m Spannweite. Brandbombensichere Dächer und Decken

SBC AUSSTELLER

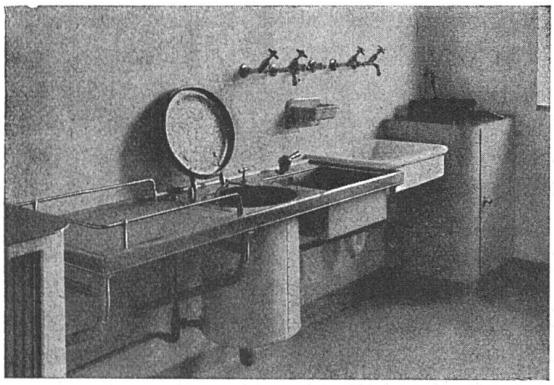

Hermann Meier, Dipl.-Ing. SIA, **Zürich**
Bahnhofquai 15, Telephon 31948

Vorprojekte für sanitäre Anlagen
als einheitliche Basis für Submissionen, mit kompl. dimensionierten Plänen, approximative Kostenanschläge, Offertenvergleiche, Baukontrollen, Expertisen, Bau- und Betriebskosten von Warmwasserversorgungen

SBC AUSSTELLER

Albert Meyer, Eisenbau, Solothurn
Patriotenweg 8 Telephon 23589

Schaufensteranlagen
mit Spezialprofilen in Eisenbronze und rostfreiem Stahl

Hoch- und Industriebauten (Stahlskelettbauten)
Metalltüren, Gasschutztüren, Schiebefenster