Die Häuser "Schanzenhof", "Weltkugel" und "Zur Arch" an der Bärengasse, Zürich : wiederhergestellt durch Müller & Freytag, Architekten BSA, Zürich

Objekttyp: **Group**

Zeitschrift: **Das Werk : Architektur und Kunst = L'oeuvre : architecture et art**

Band (Jahr): **28 (1941)**

Heft 8

PDF erstellt am: **28.05.2024**

Nutzungsbedingungen

Die ETH-Bibliothek ist Anbieterin der digitalisierten Zeitschriften. Sie besitzt keine Urheberrechte an den Inhalten der Zeitschriften. Die Rechte liegen in der Regel bei den Herausgebern.
Die auf der Plattform e-periodica veröffentlichten Dokumente stehen für nicht-kommerzielle Zwecke in Lehre und Forschung sowie für die private Nutzung frei zur Verfügung. Einzelne Dateien oder Ausdrucke aus diesem Angebot können zusammen mit diesen Nutzungsbedingungen und den korrekten Herkunftsbezeichnungen weitergegeben werden.
Das Veröffentlichen von Bildern in Print- und Online-Publikationen ist nur mit vorheriger Genehmigung der Rechteinhaber erlaubt. Die systematische Speicherung von Teilen des elektronischen Angebots auf anderen Servern bedarf ebenfalls des schriftlichen Einverständnisses der Rechteinhaber.

Haftungsausschluss

Alle Angaben erfolgen ohne Gewähr für Vollständigkeit oder Richtigkeit. Es wird keine Haftung übernommen für Schäden durch die Verwendung von Informationen aus diesem Online-Angebot oder durch das Fehlen von Informationen. Dies gilt auch für Inhalte Dritter, die über dieses Angebot zugänglich sind.

Ein Dienst der *ETH-Bibliothek*
ETH Zürich, Rämistrasse 101, 8092 Zürich, Schweiz, www.library.ethz.ch

http://www.e-periodica.ch

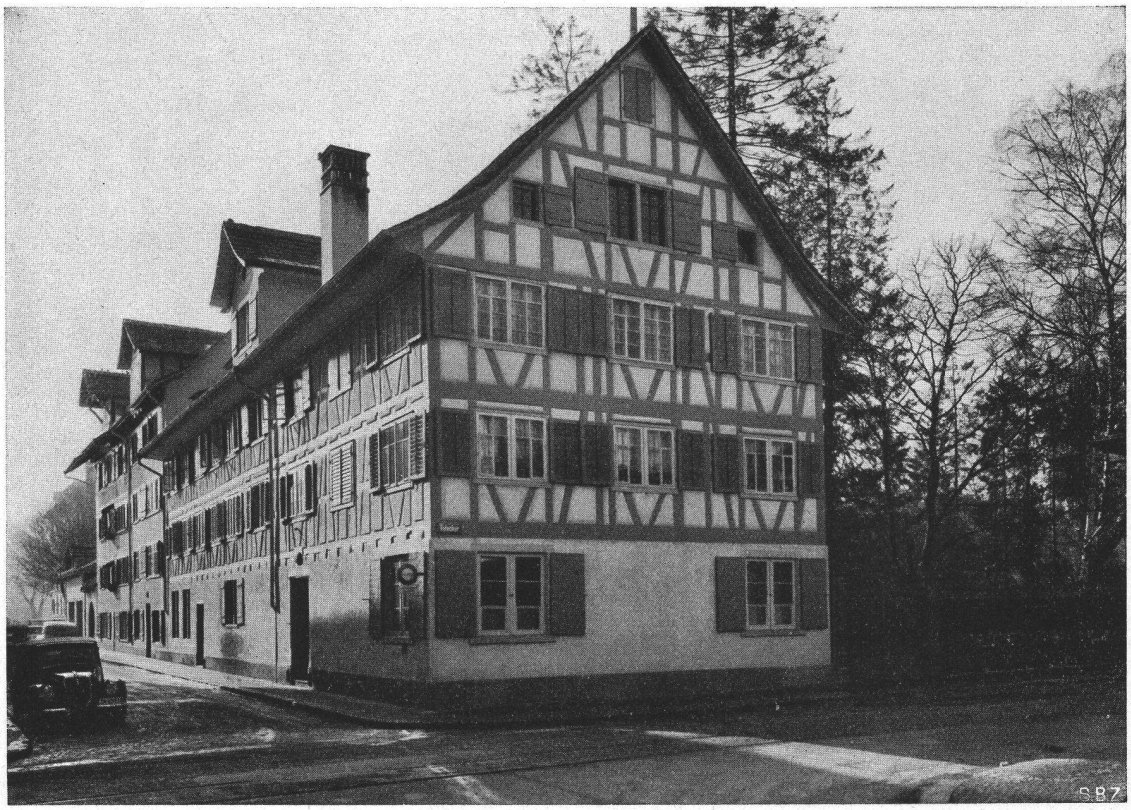

Die Häuser «Schanzenhof», «Weltkugel» und «Zur Arch» an der Bärengasse, Zürich
wiederhergestellt durch Müller & Freytag, Architekten BSA, Zürich, 1940. Ein bemerkenswertes Beispiel privater Denkmalpflege. Das prachtvolle eichene Riegelwerk des Schanzenhofs und der Arch wurde erst bei dieser Wiederherstellung wieder freigelegt und hellgrau gestrichen. Eine ausführliche Publikation — auch der zum Teil prächtigen Innenräume — findet sich in der Schweiz. Bauzeitung, Band 117, Nr. 3 und 4, vom 18. und 25. Januar 1941.

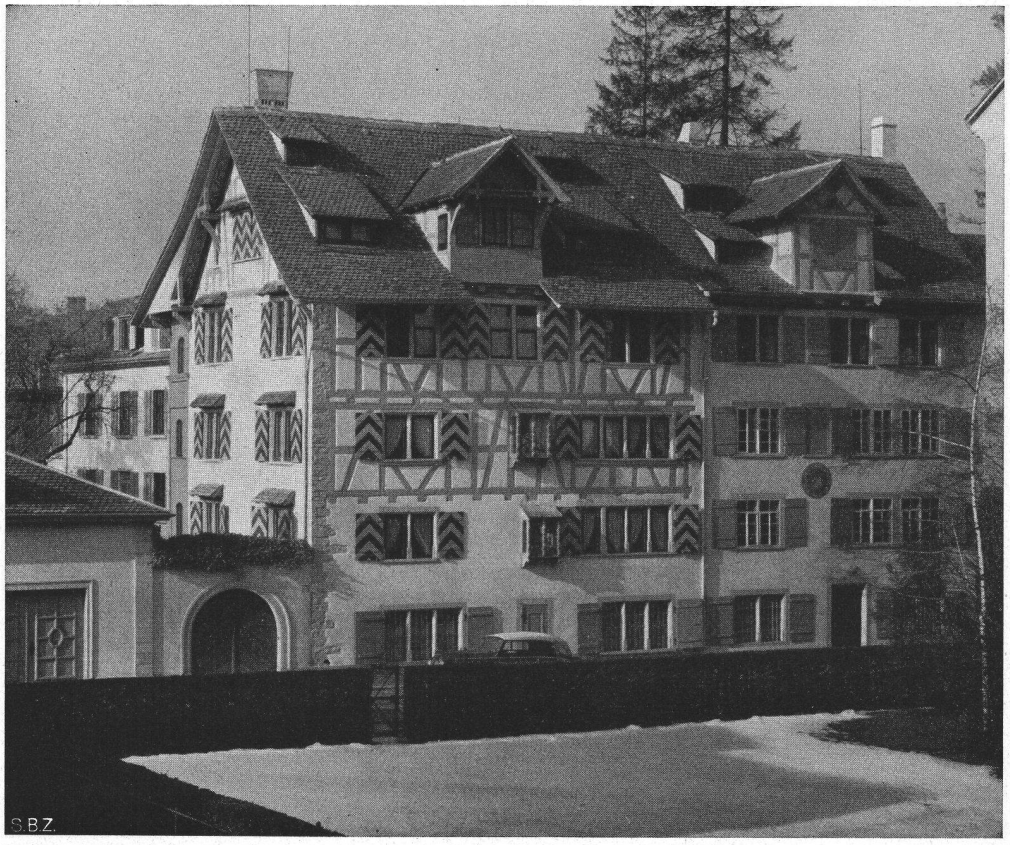

oben:
Ecke Bärengasse-Talacker, im Vordergrund das Haus «Zur Arch». Ein Rest Alt-Zürich mitten in der Großstadt

unten:
«Schanzenhof» und «Weltkugel»