Objekttyp: **Advertising**

Zeitschrift: **Das Werk : Architektur und Kunst = L'oeuvre : architecture et art**

Band (Jahr): **28 (1941)**

Heft 11

PDF erstellt am: **28.05.2024**

Nutzungsbedingungen

Die ETH-Bibliothek ist Anbieterin der digitalisierten Zeitschriften. Sie besitzt keine Urheberrechte an den Inhalten der Zeitschriften. Die Rechte liegen in der Regel bei den Herausgebern.
Die auf der Plattform e-periodica veröffentlichten Dokumente stehen für nicht-kommerzielle Zwecke in Lehre und Forschung sowie für die private Nutzung frei zur Verfügung. Einzelne Dateien oder Ausdrucke aus diesem Angebot können zusammen mit diesen Nutzungsbedingungen und den korrekten Herkunftsbezeichnungen weitergegeben werden.
Das Veröffentlichen von Bildern in Print- und Online-Publikationen ist nur mit vorheriger Genehmigung der Rechteinhaber erlaubt. Die systematische Speicherung von Teilen des elektronischen Angebots auf anderen Servern bedarf ebenfalls des schriftlichen Einverständnisses der Rechteinhaber.

Haftungsausschluss

Alle Angaben erfolgen ohne Gewähr für Vollständigkeit oder Richtigkeit. Es wird keine Haftung übernommen für Schäden durch die Verwendung von Informationen aus diesem Online-Angebot oder durch das Fehlen von Informationen. Dies gilt auch für Inhalte Dritter, die über dieses Angebot zugänglich sind.

Ein Dienst der *ETH-Bibliothek*
ETH Zürich, Rämistrasse 101, 8092 Zürich, Schweiz, www.library.ethz.ch

http://www.e-periodica.ch

Luftkonditionierung

für Theater, Gesellschafts- und Bureauxbauten,
Hotels, Restaurants, Arbeitssäle, Garagen etc.

Allgemeine Ventilationsanlagen
Luftheizungen für Kirchen, grosse Lokale, Wohnbauten und Werkstätten
Tröcknungsanlagen für Industrie und Gewerbe, sowie

erstellen nach den neuesten technischen Errungenschaften und auf Grund von mehr als 35jähriger Erfahrung

Wanner & Co. A.-G. Horgen

Jn 1089

Heizprobleme . . . .

gelöst durch moderne technische Hilfsmittel

Die elektrische Temperatur-Regelung

dosiert die Heizleistung selbsttätig nach der Witterung. Sie passt sich den Erfordernissen jeden Heizbetriebs an und gestattet sparsamste Brennstoff-Verwendung.

LANDIS & GYR ZUG

Abt. für wärmetechnische Apparate.

Verlangen Sie Druckschrift K

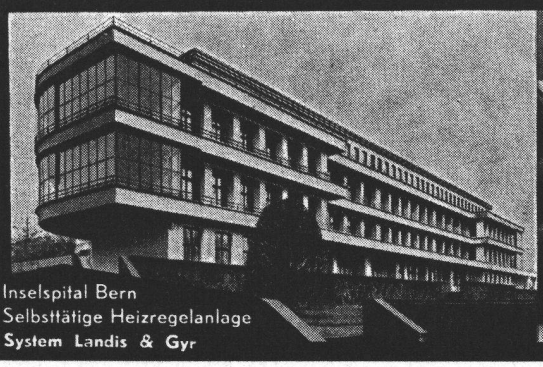

Inselspital Bern
Selbsttätige Heizregelanlage
System Landis & Gyr

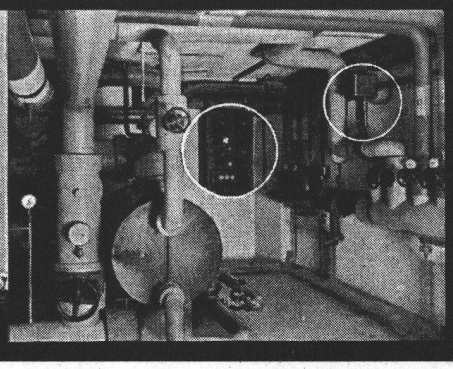

Wir helfen gut wohnen

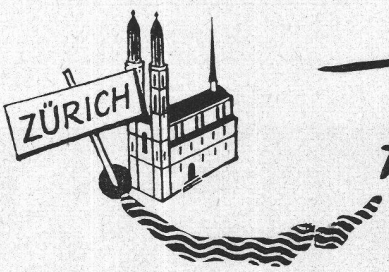

H. Rüegg Perry A.G.
DAS TEPPICHHAUS AM BAHNHOFPLATZ ZÜRICH

Bossart + Co. A.G.
BUNDHAUS BERN

J. Hallensleben a.g.
PILATUSSTR. 9, LUZERN

Hans Hassler + Co. a.g.
CASINOSTR. 19, AARAU

Giroud S.A.
RUE CENTRALE 25, LAUSANNE

LINOLEUM GUMMI KORKPLATTEN TEPPICHE ALLER ART

Clubfauteuils

aus eigener Werkstatt

hugo peters

bett und polster

Bellevuehaus/Limmatquai 3 Zürich 1

Gegründet 1863

Aelteste und grösste Spezialfabrik für komplette

Bar- und Buffetanlagen

Gläserschränke
Likörschränke
Kühlschränke
Bierkeller- und
Kühlraumisolierungen
Kühlvitrinen
Spüleinrichtungen
aus rostfreiem Chromstahl

Bitte verlangen Sie Projekte und Kostenberechnungen

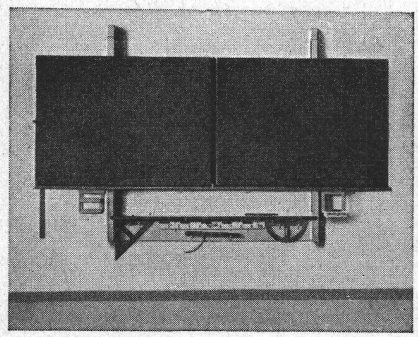

Hunziker Söhne, Schulmöbelfabrik

Tel. 92 09 13 **Thalwil**

Aelteste schweiz. Spezialfabrik der Schulmöbelbranche

Lieferung kompletter Schulzimmereinrichtungen, Schultische, Wandtafeln

Beratung und Kostenvoranschläge kostenlos
Beachten Sie bitte unsere Wandtafeln und Schulmöbel in der Baumuster-Centrale in Zürich

AG. HUNZIKER & CIE. / ZÜRICH / BAUSTOFF-FABRIKEN BRUGG U. OLTEN

HUNZIKER
Baustoffe
der Inbegriff vorzüglicher
Qualitäts-Produkte

HARTMANN

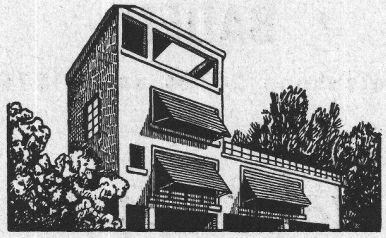

Rolladen
Sonnenstoren · Garagetore
Schaufensteranlagen
Stahlschränke

HARTMANN & CO. AG.
Rolladenfabrik und Eisenbau
BIEL

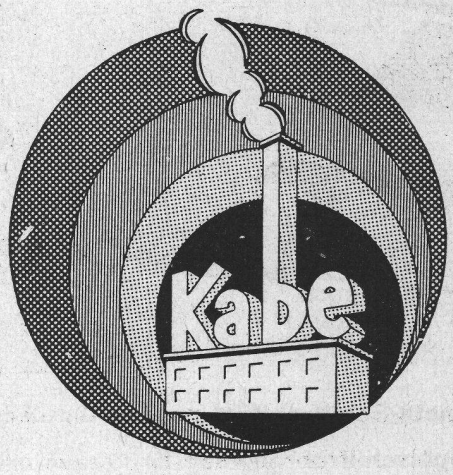

Mineralfarben
für Fassadenanstriche von garantiert
längster Haltbarkeit

Seit 12 Jahren bewährtes Schweizer Fabrikat

KARL BUBENHOFER
Farben- und Lackfabrik, Gossau (St. Gallen)

Teppiche, Linoleum, Vorhang- u. Möbelstoffe
Forster
ZÜRICH · BELLEVUE/PLATZ

Wasserdichte Beläge

Spezial-Unternehmen:

Frick-Glass Zürich-Altstetten

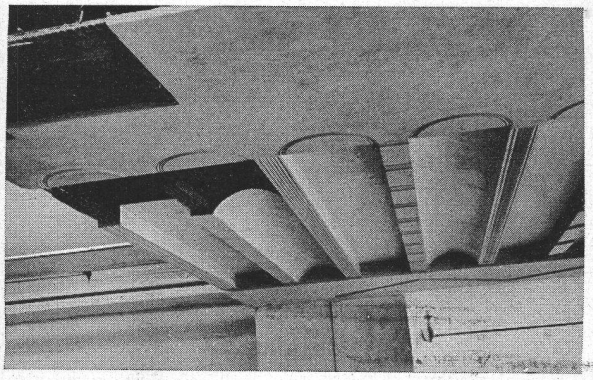

Monieta-Schilfrabitz für rissfreie Gipsdecken

Doppelschilfrohrgewebe für Decken und Verkleidungen

Schilfrohrzellen, die leichteste Betondecke

Vereinigte Schilfwebereien E. G.
Zürich Stampfenbachplatz 1, Tel. 41163
Verkaufsbureau schweizer. Schilfwebereien

Preise, Muster und Referenzen auf Anfrage.
Nähere Angaben im Schweiz. Baukatalog.

Gebr. **DEMUTH** & Co.
BADEN
Telephone 21344 und 21374

Stahltreppen

✠ Pat. 108884

in jeder Ausführung
aus Rippen- oder Buckelblech
auch mit Gummi- oder
Holzbelag

Material auf Lager

KORK

Marke **Frigorit**

KORKSTEINWERKE A.G.
KÄPFNACH-HORGEN

Rolladenfabrik A. Griesser AG.

Aadorf mit Filialen und Werkstätten in

Basel
Thiersteinerallee 62
Tel. 2 98 49

Bern
Brunnmattstrasse 15
Tel. 2 92 61

Lausanne
Boulevard de Grancy 14
Tel. 3 32 72

Zürich
Militärstr. 108
Tel. 3 73 98

Stahlwellblechrolladen, Stoffstoren, Holzrolladen, Kipptore

HAWA A.G. ZÜRICH

Erstes Schweiz. Spezialgeschäft
Patent-Schiebebeschläge für Fenster und Türen
in Holz und Metall

Forchstrasse 106 (Hegibachplatz)
Telephon Geschäft und Privat: 4 43 15

●

Aussteller an der Landesausstellung 1939
in verschiedenen Fachgruppen

100% Schweizer Erfindung und Produkt

●

Lieferant von

HAWA-
Patent-Schiebebeschlägen

Manessestrasse 41—46, Zürich
Kinderspital Zürich
Zurdoma, Dreikönig-Stockerstrasse, Zürich
usw.

Müde

Wenn Sie rasch ermüden, wenn Sie sich schon nach wenigen Arbeitsstunden geistig und körperlich matt fühlen — dann führen Sie Ihrem Körper durch regelmässige Ultraviolett-Bestrahlungen die Aufbaustoffe zu, die ihm fehlen. Der Erfolg ist sofort spürbar: Frische und Unternehmungslust kehren zurück, und Sie sehen viel besser aus. Lesen Sie unsere 24seitige illustrierte Broschüre, die wir Ihnen gratis zustellen.
Belmag Zürich, Bubenbergstrasse.
Tel. 5 76 20

Die schönsten und besten **Klinker**
in frohen Farbtönen geflammt und in vielen Formaten liefert

A.-G. Verblendsteinfabrik Lausen

Chaos oder ORDNUNG

Installateur-Arbeiter

Architekt

Installateur-Unternehmer

Hausbesitzer

Sanitär-Händler

Mieter

Bau-Arbeiter

Bau-Unternehmer

Wenn der Einzelne aus dem Chaos vielleicht einmal einen Sondervorteil herausholen kann, so sieht doch jeder ein, daß er auf die Dauer nur in einer geordneten Wirtschaft sein Auskommen findet. Deshalb hält jeder in seinem eigenen Interessenkreis auf Ordnung und weiß zu schätzen, daß auch andere in ihrem Gebiet in gleichem Sinne zusammenarbeiten.

Im Gebiet der sanitären Installation ist das Zusammenarbeiten zwischen Fabrikanten und Händlern, Installateuren und Arbeitern geregelt durch Abkommen, die sich in jahrelanger Praxis bewährt haben. Als wichtiges Zwischenglied ist der Schweiz. Großhandelsverband der sanitären Branche anerkannt und alle schweizerischen sowie die maßgebenden ausländischen Fabriken liefern nur an Verbandsfirmen. Wer auf Qualität und zuverlässige Bedienung Wert legt, wendet sich an eine Firma des Schweiz. Großhandelsverbandes der sanitären Branche.

Schweiz. Großhandelsverband
der sanitären Branche, Zürich

ALTHAUS