Objekttyp: **Advertising**

Zeitschrift: **Das Werk : Architektur und Kunst = L'oeuvre : architecture et art**

Band (Jahr): **28 (1941)**

Heft 4

PDF erstellt am: **28.05.2024**

Nutzungsbedingungen

Die ETH-Bibliothek ist Anbieterin der digitalisierten Zeitschriften. Sie besitzt keine Urheberrechte an den Inhalten der Zeitschriften. Die Rechte liegen in der Regel bei den Herausgebern.
Die auf der Plattform e-periodica veröffentlichten Dokumente stehen für nicht-kommerzielle Zwecke in Lehre und Forschung sowie für die private Nutzung frei zur Verfügung. Einzelne Dateien oder Ausdrucke aus diesem Angebot können zusammen mit diesen Nutzungsbedingungen und den korrekten Herkunftsbezeichnungen weitergegeben werden.
Das Veröffentlichen von Bildern in Print- und Online-Publikationen ist nur mit vorheriger Genehmigung der Rechteinhaber erlaubt. Die systematische Speicherung von Teilen des elektronischen Angebots auf anderen Servern bedarf ebenfalls des schriftlichen Einverständnisses der Rechteinhaber.

Haftungsausschluss

Alle Angaben erfolgen ohne Gewähr für Vollständigkeit oder Richtigkeit. Es wird keine Haftung übernommen für Schäden durch die Verwendung von Informationen aus diesem Online-Angebot oder durch das Fehlen von Informationen. Dies gilt auch für Inhalte Dritter, die über dieses Angebot zugänglich sind.

Ein Dienst der *ETH-Bibliothek*
ETH Zürich, Rämistrasse 101, 8092 Zürich, Schweiz, www.library.ethz.ch

http://www.e-periodica.ch

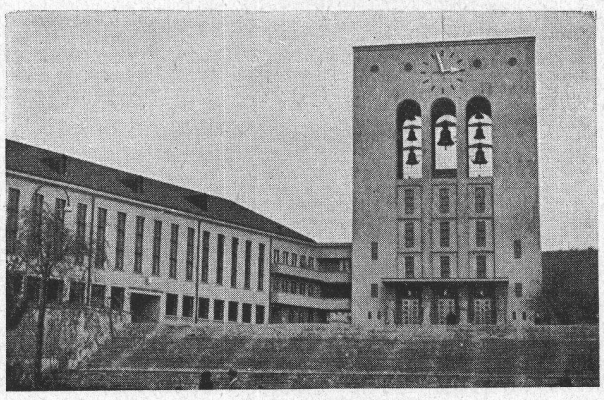

Glockengiesserei Rüetschi A. G.
Aarau

Kirchenglocken
Statuen und Bildguss

Geläute der Pauluskirche Zürich-Unterstrass. Kombination G, B, c, d, es, f, g. Totalgewicht an Bronze 17 556 kg

---

Fränkel & Voellmy A. G., Basel
Rosentalstrasse 51 Telephon 2 89 35

Bau- und Möbelschreinerei

Ausschnitt aus der Landesausstellung
Schreibplatz beim Fenster im Wohnraum eines Liebhabereien-Sammlers, nach unserem Entwurf. Auch das Schiebfenster ist unser Modell

---

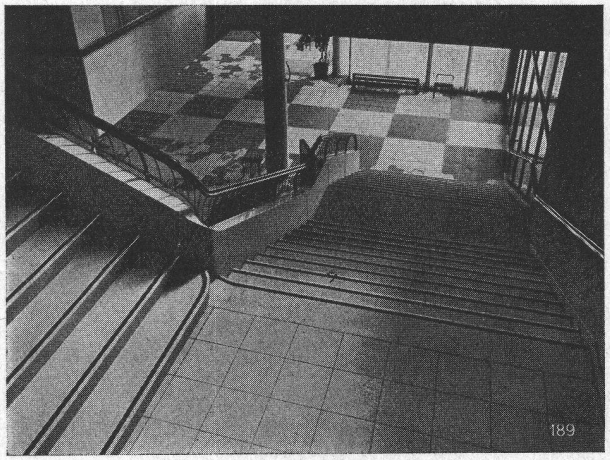

Solid, gleitfest und schön sind unsere Treppen und Beläge aus «Basaltolit-Quarzit»

Treppenaufgang zum neuen Kongress-Saal (Zürich) mit Blick auf den grossen Durchgangs-Hallenbelag, heller und dunkler Basaltolit-Quarzit, poliert, Gehflächen granithart und gleitfest gerauht.

Spezialbeton A.-G.
STAAD (St. Gallen)
BASEL · BERN ·

Kunststeinwerke
Telephon 21 34
LUZERN · ZÜRICH

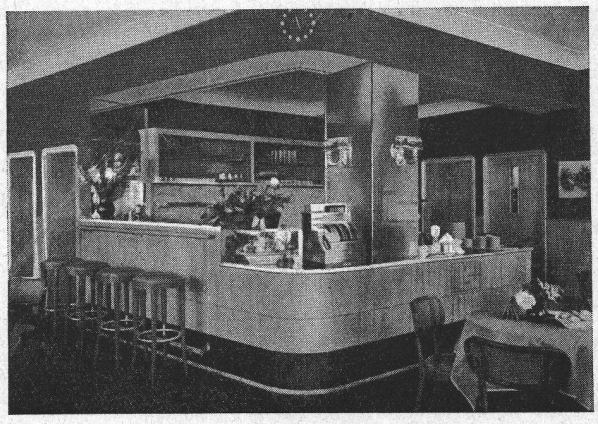

J. Spiegel's Erben, Zürich
Albisriederstrasse 80, Telephon 7 05 30

Grösste Spezialfabrik für Buffetanlagen, Bar-Buffet
Café- und Tea-room-Einrichtungen,
Spülungen, Kühlschränke, Kälte-Isolierungen

Unverbindliche Beratung und Kostenvoranschläge