Objekttyp: **Advertising**

Zeitschrift: **Das Werk : Architektur und Kunst = L'oeuvre : architecture et art**

Band (Jahr): **29 (1942)**

Heft 10

PDF erstellt am: **29.05.2024**

Nutzungsbedingungen

Die ETH-Bibliothek ist Anbieterin der digitalisierten Zeitschriften. Sie besitzt keine Urheberrechte an den Inhalten der Zeitschriften. Die Rechte liegen in der Regel bei den Herausgebern.
Die auf der Plattform e-periodica veröffentlichten Dokumente stehen für nicht-kommerzielle Zwecke in Lehre und Forschung sowie für die private Nutzung frei zur Verfügung. Einzelne Dateien oder Ausdrucke aus diesem Angebot können zusammen mit diesen Nutzungsbedingungen und den korrekten Herkunftsbezeichnungen weitergegeben werden.
Das Veröffentlichen von Bildern in Print- und Online-Publikationen ist nur mit vorheriger Genehmigung der Rechteinhaber erlaubt. Die systematische Speicherung von Teilen des elektronischen Angebots auf anderen Servern bedarf ebenfalls des schriftlichen Einverständnisses der Rechteinhaber.

Haftungsausschluss

Alle Angaben erfolgen ohne Gewähr für Vollständigkeit oder Richtigkeit. Es wird keine Haftung übernommen für Schäden durch die Verwendung von Informationen aus diesem Online-Angebot oder durch das Fehlen von Informationen. Dies gilt auch für Inhalte Dritter, die über dieses Angebot zugänglich sind.

Ein Dienst der *ETH-Bibliothek*
ETH Zürich, Rämistrasse 101, 8092 Zürich, Schweiz, www.library.ethz.ch

http://www.e-periodica.ch

Wand und Bodenbelag

RICHNER & Cie
Aarau
Baumaterialien

Tel. Aarau 21035 **Tel. Zürich 51098**

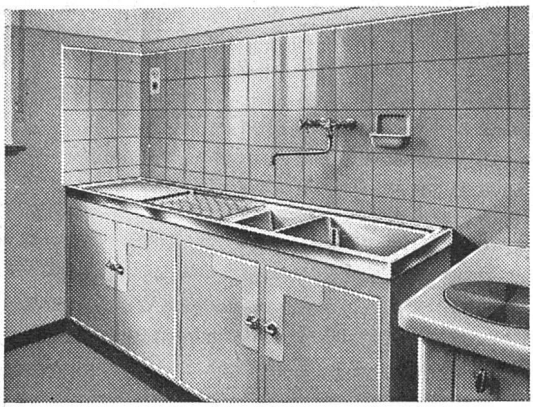

In jede Küche gehört ein rostfreier Spültisch!
Es sind Schmuckstücke und erleichtern die Arbeit.

Ganz besonders vorteilhaft sind aber

FRANKE

Chromstahl-Spültische

Walter Franke, Spezialfabrik, Aarburg
Lieferung durch Sanitär-Installationsfirmen

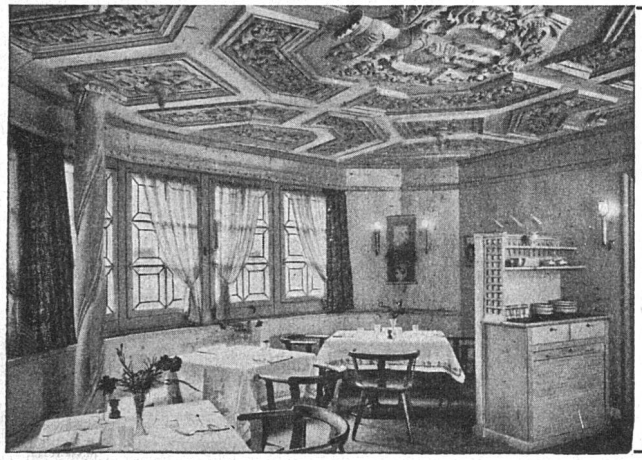

ROB. LIMBERGER
MÖBELFABRIK UND INNENAUSBAU
ZÜRICH-ALTSTETTEN
Saumackerstrasse 33 Telephon 5 51 18

Ständiges Lager in kompletten Wohnungseinrichtungen

KERAMISCHE INDUSTRIE

DER KLINKERBELAG
DIE BAUKERAMIK
DIE ZIERKERAMIK
DAS CHEMINEE
DER KACHELOFEN

DIE QUALITÄT
VON

KERAMIK 1805

GANZ & CIE. EMBRACH