Objekttyp: **Advertising**

Zeitschrift: **Das Werk : Architektur und Kunst = L'oeuvre : architecture et art**

Band (Jahr): **30 (1943)**

PDF erstellt am: **28.05.2024**

Nutzungsbedingungen

Die ETH-Bibliothek ist Anbieterin der digitalisierten Zeitschriften. Sie besitzt keine Urheberrechte an den Inhalten der Zeitschriften. Die Rechte liegen in der Regel bei den Herausgebern.
Die auf der Plattform e-periodica veröffentlichten Dokumente stehen für nicht-kommerzielle Zwecke in Lehre und Forschung sowie für die private Nutzung frei zur Verfügung. Einzelne Dateien oder Ausdrucke aus diesem Angebot können zusammen mit diesen Nutzungsbedingungen und den korrekten Herkunftsbezeichnungen weitergegeben werden.
Das Veröffentlichen von Bildern in Print- und Online-Publikationen ist nur mit vorheriger Genehmigung der Rechteinhaber erlaubt. Die systematische Speicherung von Teilen des elektronischen Angebots auf anderen Servern bedarf ebenfalls des schriftlichen Einverständnisses der Rechteinhaber.

Haftungsausschluss

Alle Angaben erfolgen ohne Gewähr für Vollständigkeit oder Richtigkeit. Es wird keine Haftung übernommen für Schäden durch die Verwendung von Informationen aus diesem Online-Angebot oder durch das Fehlen von Informationen. Dies gilt auch für Inhalte Dritter, die über dieses Angebot zugänglich sind.

Ein Dienst der *ETH-Bibliothek*
ETH Zürich, Rämistrasse 101, 8092 Zürich, Schweiz, www.library.ethz.ch

http://www.e-periodica.ch

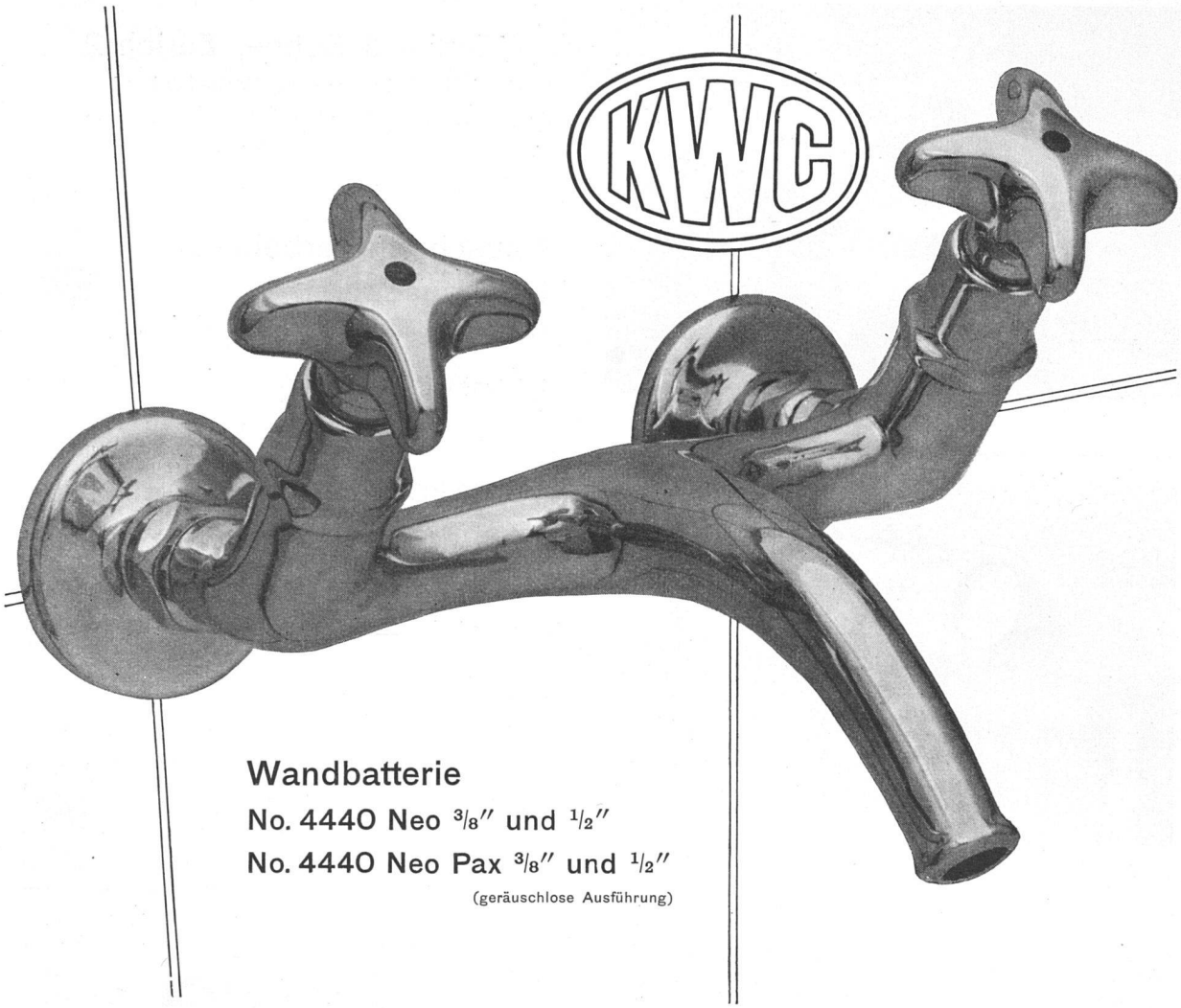

Wandbatterie
No. 4440 Neo 3/8″ und 1/2″
No. 4440 Neo Pax 3/8″ und 1/2″
(geräuschlose Ausführung)

Wie den Wandhahn mit langem Auslauf, den wir im letzten «Werk» abgebildet hatten, so hat die KWC auch die entsprechende Batterie nach den Gesichtspunkten von Schönheit, Griffigkeit und leichtem Sauberhalten durchgeformt

Die oben abgebildete Batterie ist in folgenden größeren Bauten montiert		
Zürich	Kongreßhaus Wohn- und Geschäftshaus „Zum Korn"	Architekten BSA SIA Haefeli, Moser, Steiger Architekt BSA W. Roth
Davos	Niederländisches Sanatorium	Architekten M. A. van Nieukerken Hanns Engi SIA, Davos
Basel	Bürgerspital	Architekten BSA SIA: E. u. P. Vischer H. Baur Bräuning, Leu, Dürig
ferner in verschiedenen größeren und kleineren Objekten		

Entwurf: Gauchat SWB

Aktiengesellschaft **Karrer, Weber & Cie., Kulm b/ Aarau**

Armaturenfabrik – Metallgießerei Telephon: Unterkulm (064) 3 81 44

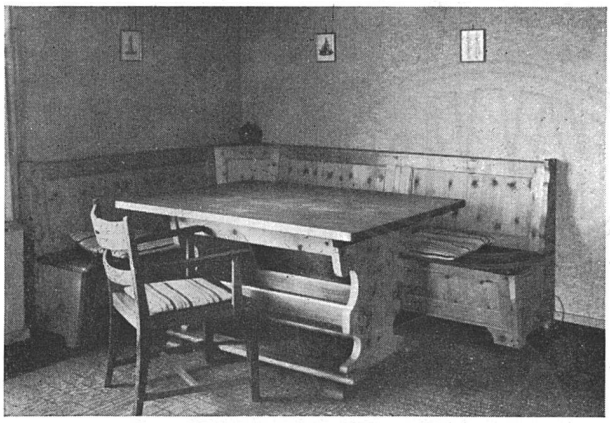

G. Lienhard Söhne, Zürich 2

Mechanische Schreinerei und Möbelfabrik
Albisstraße 131 Telephon 5 42 90

Bauschreinerarbeiten und Innenausbau
in bester handwerklicher Ausführung

SBC Aussteller

Leistungsfähiger Betrieb

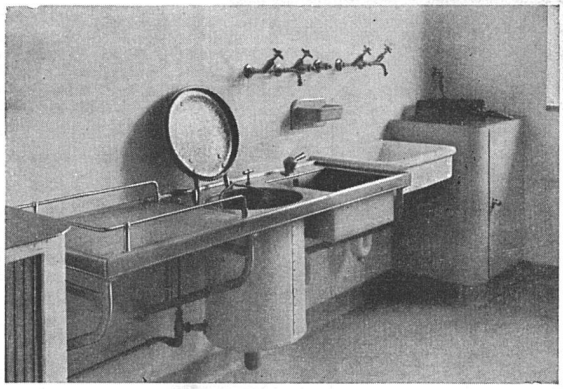

Hermann Meier, Dipl.-Ing. SIA

Zürich Bahnhofquai 15 Telephon 3 19 48

Vorprojekte für sanitäre Anlagen

als einheitliche Basis für Submissionen, mit kompl. dimensionierten Plänen, approximative Kostenanschläge, Offertenvergleiche, Expertisen

Bau- und Betriebskosten von Warmwasserversorgungen

SBC Aussteller

Schenker Storen

Zürich
Telephon 3 90 40

Schönenwerd
Telephon 3 13 52

Knickarmstoren
Schaufenster-, Fenster- und Terrassenstoren

SBC Aussteller

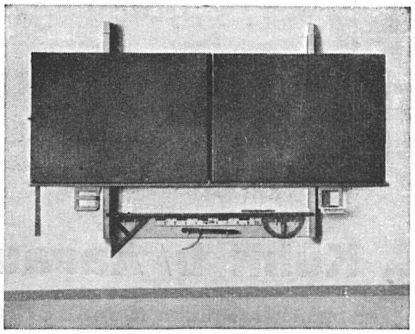

Hunziker Söhne, Schulmöbelfabrik

Gegr. 1880 Tel. 92 09 13 **Thalwil**

Schweiz. Spezialfabrik der Schulmöbelbranche

Lieferung kompletter Schulzimmereinrichtungen, Schultische, Wandtafeln
Beratung und Kostenvoranschläge kostenlos - Beachten Sie bitte unsere Wandtafeln und Schulmöbel in der Baumuster-Centrale in Zürich