Objekttyp: **Advertising**

Zeitschrift: **Das Werk : Architektur und Kunst = L'oeuvre : architecture et art**

Band (Jahr): **30 (1943)**

PDF erstellt am: **28.05.2024**

Nutzungsbedingungen

Die ETH-Bibliothek ist Anbieterin der digitalisierten Zeitschriften. Sie besitzt keine Urheberrechte an den Inhalten der Zeitschriften. Die Rechte liegen in der Regel bei den Herausgebern.
Die auf der Plattform e-periodica veröffentlichten Dokumente stehen für nicht-kommerzielle Zwecke in Lehre und Forschung sowie für die private Nutzung frei zur Verfügung. Einzelne Dateien oder Ausdrucke aus diesem Angebot können zusammen mit diesen Nutzungsbedingungen und den korrekten Herkunftsbezeichnungen weitergegeben werden.
Das Veröffentlichen von Bildern in Print- und Online-Publikationen ist nur mit vorheriger Genehmigung der Rechteinhaber erlaubt. Die systematische Speicherung von Teilen des elektronischen Angebots auf anderen Servern bedarf ebenfalls des schriftlichen Einverständnisses der Rechteinhaber.

Haftungsausschluss

Alle Angaben erfolgen ohne Gewähr für Vollständigkeit oder Richtigkeit. Es wird keine Haftung übernommen für Schäden durch die Verwendung von Informationen aus diesem Online-Angebot oder durch das Fehlen von Informationen. Dies gilt auch für Inhalte Dritter, die über dieses Angebot zugänglich sind.

Ein Dienst der *ETH-Bibliothek*
ETH Zürich, Rämistrasse 101, 8092 Zürich, Schweiz, www.library.ethz.ch

http://www.e-periodica.ch

Grundriß *Perspektive*

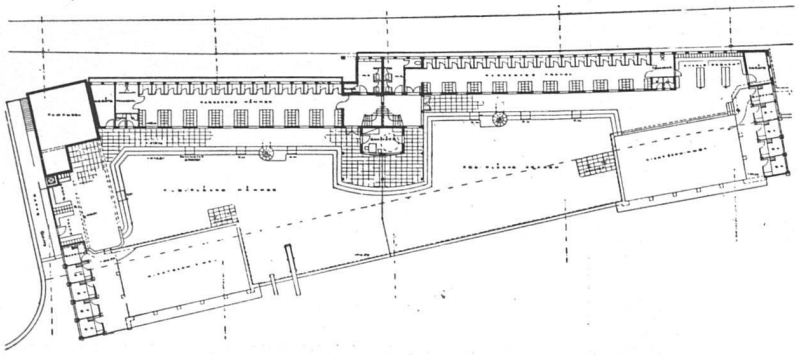

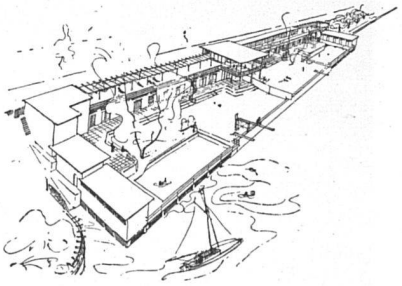

Schwimmbad Zug, erstprämiiertes Projekt von G. Cordes, Mitarbeiter G. Cordes, stud. arch., Architekt, Zug

Neu

Plakat der Schweizerischen Winterhilfe 1943

Das Eidg. Departement des Innern veranstaltet in Verbindung mit der Schweizerischen Winterhilfe und unter Mitwirkung der Eidg. Kommission für angewandte Kunst einen Wettbewerb zur Erlangung von Entwürfen für ein Plakat für die Schweizerische Winterhilfe 1943. Der Wettbewerb zerfällt in zwei Teile: einen allgemeinen Ideen-Wettbewerb, an welchem alle Künstler schweizerischer Nationalität teilnehmen können, und einen engeren Wettbewerb unter zwanzig auf Grund der Ergebnisse des allgemeinen Wettbewerbes ausgewählten Künstlern. Die Wahl, ob die Entwürfe in freier Zeichnung oder in Verbindung von Photographien geschaffen werden, bleibt den Künstlern überlassen. Die Künstler, die am allgemeinen Wettbewerb teilzunehmen wünschen, sind gebeten, sich beim Sekretariat des Eidg. Departements des Innern bis zum 30. Juli 1943 anzumelden.

Bern, den 7. Juli 1943.

Eidg. Departement des Innern

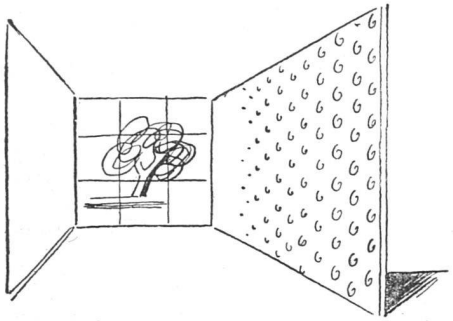

Tapeten

das Tüpfchen auf dem i in Ihrem Heim ist die sorgfältig ausgewählte Tapete, überzeugen Sie sich durch unsere Vorschläge.

KORDEUTER

Innendekoration Talstrasse 11 Zürich 1

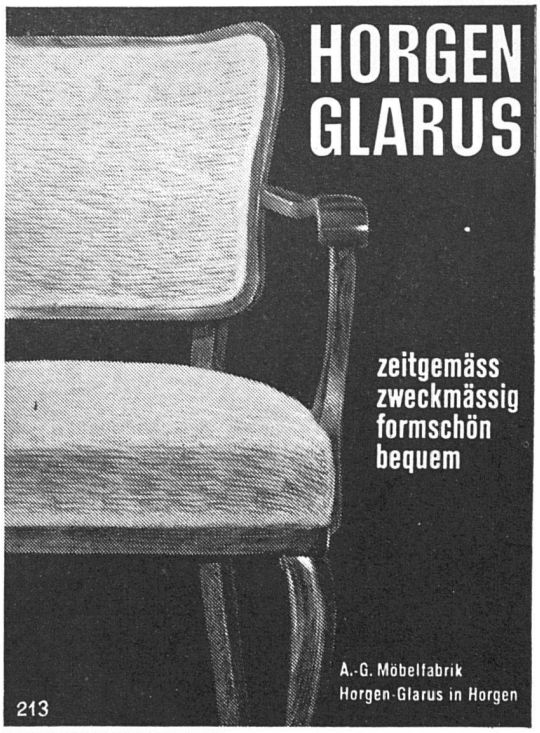

EINGETRAGENE INSERATFORM

HUBER A.G.

KERAMISCHE BODEN- UND WANDBELÄGE

REINACHERSTR. 97, BASEL TEL. 2 46 51

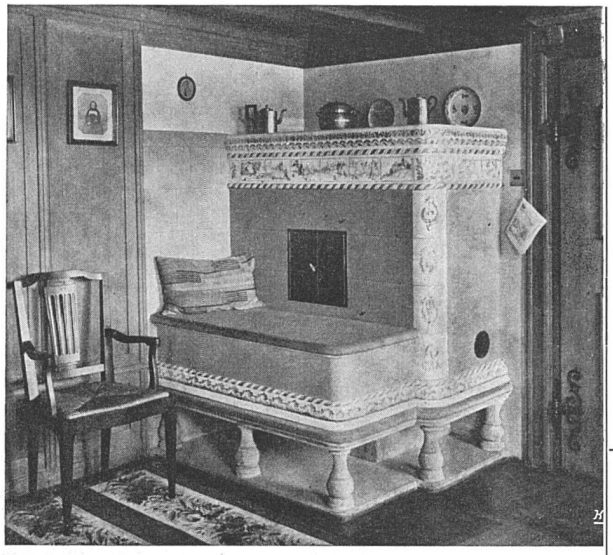

Kachelöfen
Cheminées
Baukeramik
Keramik-Buchstaben

Ofenfabrik Kohler AG.
Mett-Biel
Telephon Biel 45 66

ZEMP BÜRO MÖBEL

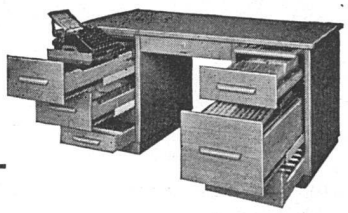

in modernster Ausführung und jeder Kombination

ROBERT ZEMP & CO., MÖBELFABRIK
EMMENBRÜCKE-LUZERN Telephon 2 53 41

Zimmerarbeiten
übernimmt zu vorteilhaften Bedingungen:

Schreiner- und Parkettarbeiten
Neubauten, Umbauten
Treppenbau, Reparaturen
Luftschutzkeller

ZIMMEREI-GENOSSENSCHAFT ZÜRICH, Bäckerstr. 277, Tel. 31854

Gesucht auf Architekturbureau
Lehrstelle als Bauzeichner
von 20jährigem Bewerber mit 3 Jahren Sek.-Schulbildung.
Offerten mit Bedingungen an:
Jakob Kuster, Kugelg., Diepoldsau.

SBC ZÜRICH
. . . Wiederholt habe ich in der Baufach-Ausstellung, Talstr. 9, wertvolle Auskünfte erhalten . . .
Eintritt frei!
Tel. 7 38 26