Objekttyp: **Advertising**

Zeitschrift: **Das Werk : Architektur und Kunst = L'oeuvre : architecture et art**

Band (Jahr): **30 (1943)**

PDF erstellt am: **28.05.2024**

Nutzungsbedingungen

Die ETH-Bibliothek ist Anbieterin der digitalisierten Zeitschriften. Sie besitzt keine Urheberrechte an den Inhalten der Zeitschriften. Die Rechte liegen in der Regel bei den Herausgebern.
Die auf der Plattform e-periodica veröffentlichten Dokumente stehen für nicht-kommerzielle Zwecke in Lehre und Forschung sowie für die private Nutzung frei zur Verfügung. Einzelne Dateien oder Ausdrucke aus diesem Angebot können zusammen mit diesen Nutzungsbedingungen und den korrekten Herkunftsbezeichnungen weitergegeben werden.
Das Veröffentlichen von Bildern in Print- und Online-Publikationen ist nur mit vorheriger Genehmigung der Rechteinhaber erlaubt. Die systematische Speicherung von Teilen des elektronischen Angebots auf anderen Servern bedarf ebenfalls des schriftlichen Einverständnisses der Rechteinhaber.

Haftungsausschluss

Alle Angaben erfolgen ohne Gewähr für Vollständigkeit oder Richtigkeit. Es wird keine Haftung übernommen für Schäden durch die Verwendung von Informationen aus diesem Online-Angebot oder durch das Fehlen von Informationen. Dies gilt auch für Inhalte Dritter, die über dieses Angebot zugänglich sind.

Ein Dienst der *ETH-Bibliothek*
ETH Zürich, Rämistrasse 101, 8092 Zürich, Schweiz, www.library.ethz.ch

http://www.e-periodica.ch

Ausstellungen

Aarau	Gewerbemuseum	Antiquarium und Münzsammlung - Kunstsammlg.	ständig
		Ausstellung a. Beständen der kant. Kunstsammlg.	
Basel	Kunsthalle	Ernest Bolens, Ernst Coghuf, Jacques Düblin, Karl Moor, Walter Schneider	30. Okt. bis 28. Nov.
	Kunstmuseum	Sammlung des Kunstmuseums 18., 19. und 20. Jahrhundert	ständig
		Ausstellung: „Hans Holbein d. J., Zum 400. Todesjahr: Leben und Werk in Photographie und Reproduktionen"	November
		Ausstellung der Neuerwerbungen des Kupferstichkabinetts im Jahr 1942	November
	Gewerbemuseum	Der Film gestern und heute	1. Okt. bis 7. Nov.
	Pro Arte	Bilder alter Meister - Schweizerkunst des 19. und 20. Jahrhunderts	ständig
	Rob. Klingele, Aeschenvorstadt 36	Verkaufsstelle der Ortsgruppe Basel des SWB	ständig
Bern	Kantonales Gewerbemuseum	Weihnachtsausstellung und Verkauf des bernischen Kleingewerbes	1. Dez. bis 31. Dez.
	Kunsthalle	Gesamtausstellung Leo Steck	31. Okt. bis 27. Nov.
	Casino, 1. St.	Karl Adolf Laubscher, Temperabilder	16. Okt. bis 14. Nov.
	Schulwarte	Ausstellung der Ortsgruppe Bern der SVBK	23. Okt. bis 14. Nov.
	Gutekunst & Klippstein, Thunstr. 7	Alte und moderne Originalgraphik	ständig
	Maria Bieri, Marktgasse 56	« Intérieur », Verkaufsstelle des SWB	ständig
Biel	Galerie des Maréchaux	Ferdinand Maire, Neuenburg	23. Okt. bis 7. Nov.
		Michaelsen, Biel	13. Nov. bis 28. Nov.
Fribourg	Musée d'Art et d'Histoire	Exposition Gaston Thévoz	6. Nov. bis 28. Nov.
Genf	Athénée	Carl Angst (sculpteur, Genève)	30. Okt. bis 18. Nov.
		Max Gubler	20. Nov. bis 9. Dez.
	Galerie Georges Moos	Exposition Balthus	6. Nov. bis 25. Nov.
Lausanne	Musée Arlaud	Section vaudoise Sté. Femmes peintres et sculpteurs	20. Nov. bis 5. Dez.
	Galerie Paul Vallotton	S. P. Robert	6. Nov. bis 20. Nov.
		Raoul Domenjoz	25. Nov. bis 11. Dez.
Neuenburg	Galerie Leopold Robert	C. C. Olsommer, Lonis de Meuron, Isabel Schneider-Huguenin	23. Okt. bis 7. Nov.
		Femmes peintres, sculpteurs et décorateurs, Section Neuchâtel, Bernard Roeslin, Colombier	13. Nov. bis 30. Nov.
Schaffhausen	Museum zu Allerheiligen	Weihnachtsausstellung der Schaffhauser Künstler	
		Erste Abteilung:	7. Nov. bis 30. Nov.
		Zweite Abteilung:	5. Dez. bis 2. Jan.
Solothurn	Städtisches Museum	Kunstsammlung	ständig
		Weihnachts-Ausstellung Kunstverein und G.S.M.B.A.	6. Nov. bis 12. Dez.
St. Gallen	Kunstmuseum	Sektion St. Gallen G.S.M.B.A.	20. Nov. bis Anf. Jan.
Winterthur	Gewerbemuseum	Winterthurer Kunstgewerbe Weihnachtsverkaufsausstellung 1943	21. Nov. bis 23. Dez.
	Kunstmuseum	Künstlergruppe Winterthur Kunstankäufe der Stadt Winterthur seit 1922	21. Nov. bis 31. Dez.
Zürich	Kunstgewerbemuseum	„Deutsche Wertarbeit"	31. Okt. bis 12. Dez.
	Kunsthaus	Gesellschaft Schweizer Maler, Bildhauer und Architekten	16. Okt. bis Anf. Dez.
	Graphische Sammlung E. T. H.:	Die schweizerische politische Karikatur des 19. und 20. Jahrhunderts	23. Okt. bis 30. Jan.
	Galerie Aktuaryus, Pelikanstr. 3	Sonderausstellung: Paul Basilius Barth	24. Okt. bis 14. Nov.
		Weihnachtsausstellung	21. Nov. bis 23. Dez.
	Galerie Beaux-Arts	Reinhold Kündig	23. Okt. bis 11. Nov.
		Paul Mathey	13. Nov. bis 28. Nov.
	Kunstsalon Wolfsberg	Weihnachtsausstellung Schweizer Künstler und Kunstgewerbe	15. Nov. bis 23. Dez.
	Galerie Neupert	Pietro Chiesa	November
	Galerie des Eaux Vives:	Karl Böhler und A. Schachenmann	25. Okt. bis. 17. Nov.
	H. U. Gasser	Braque, Picasso u. Juan Gris	20. Okt. bis 19. Nov.
		Hans Fischer	19. Nov. bis 5. Dez.
	Kunststuben im Rößlyn Schifflände 30	Surrealismus und Konstruktivismus (Wiemken, Leuppi, Bill)	23. Okt. bis 13. Nov.
		Weihnachtsausstellung	Ende Nov. b. Ende Dez.
	Pestalozzianum Zürich Beckenhofstraße 31-35	Ausstellung: Neuzeitl. Ernährungsfragen im Unterricht	25. Sept. bis 5. Dez.
	Baugeschichtl. Museum Helmhaus:	Wanderausstell.: Die Luftfahrtstraße der Zukunft	20. Okt. bis 15. Nov.
		Ausstellung Zürcher Künstler	5. Dez.
		Modellsaal: Alt Zürich v. 1550–1850	ständig nachmittags
	Haus zur Spindel, St. Peterstr. 11	Verkaufsausstellung von Arbeiten des Schweizer Kunstgewerbes und der Schweizer Heimindustrie	ständig
	« Heimethus » (Schweizer Heimatwerk), Uraniabrücke	Volkskunst und bäuerliches Handwerk, Sammlung von Schweizer Trachten der Gegenwart	ständig
	Schweizer Baumuster-Zentrale SBC, Talstraße 9, Börsenblock	Ständige Baumaterial- u. Baumuster-Ausstellung	ständig, Eintritt frei 9-19, Sa. 9-17

PALAMIT

der warme Bodenbelag

für Schalldämpfung Isolation, Gleitsicherheit und leichtes Reinhalten

Kann auf jeder Bodenunterlage verlegt werden, Holz, Zement, Asphalt etc.

Die Arbeit geht rasch, ist einfach, sauber und geruchlos. Aparte Wirkungen durch Verschieben oder kreuzweises Verlegen.

Leichtes Reparieren von Druck- oder Brandschäden, weil jede Platte ausgewechselt werden kann.

Verlangen Sie unsere Muster.
Normalplatten 30 x 30 cm, Stärke 8 mm.

Meyer-Müller & Co. A.-G.

Zürich beim Central
Gleiches Haus in Bern

MEER-MÖBEL HUTTWIL

INDIVIDUELLE BERATUNG
WERKSTÄTTEN FÜR MÖBEL UND INNENAUSBAU

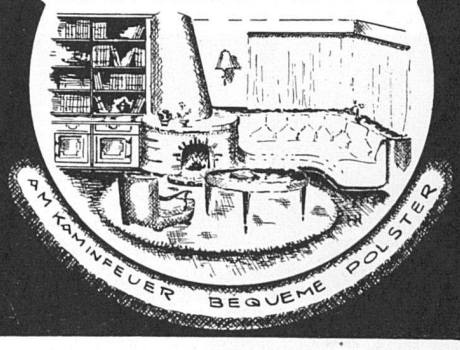

Zeichentisch OPTIMUS

Ein neuer, zusammenklappbarer Zeichentisch, der sich mit **einem** Griff in ein gediegenes Wohnzimmermöbel verwandeln läßt. Pläne und Zeichengeräte werden automatisch mitversorgt. Dieses zweckmäßige Arbeitsgerät empfehlen wir besonders für Ingenieure, Architekten und Grafiker

Preise:

Buche	Nußbaum
Fr. 290.—	Fr. 330.—

«OPTIMUS» arbeitsbereit 80/110 cm
Das Reißbrett ist in der Neigung verstellbar.
Rechts und links befinden sich je zwei Planfächer

Scholl

GEBRÜDER SCHOLL AG
ZÜRICH

Poststr. 3 Telefon (051) 3 57 10

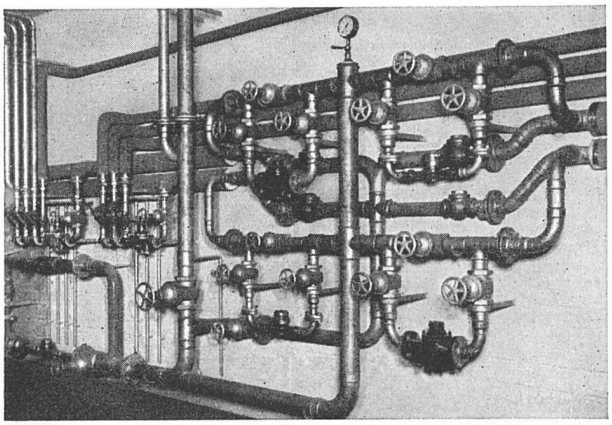

Goldenbohm & Co., Zürich 8

Dufourstraße 47 Telephone 2 08 60 und 2 47 75

Sanitäre Installationen
Technisches Bureau

Wasserverteilbatterie
in einer Großanlage

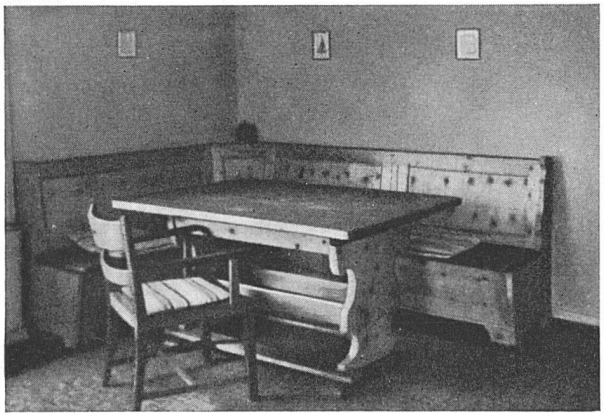

G. Lienhard Söhne, Zürich 2

Mechanische Schreinerei und Möbelfabrik
Albisstraße 131 Telephon 5 42 90

Bauschreinerarbeiten und Innenausbau

in bester handwerklicher Ausführung

Leistungsfähiger Betrieb

SBC Aussteller

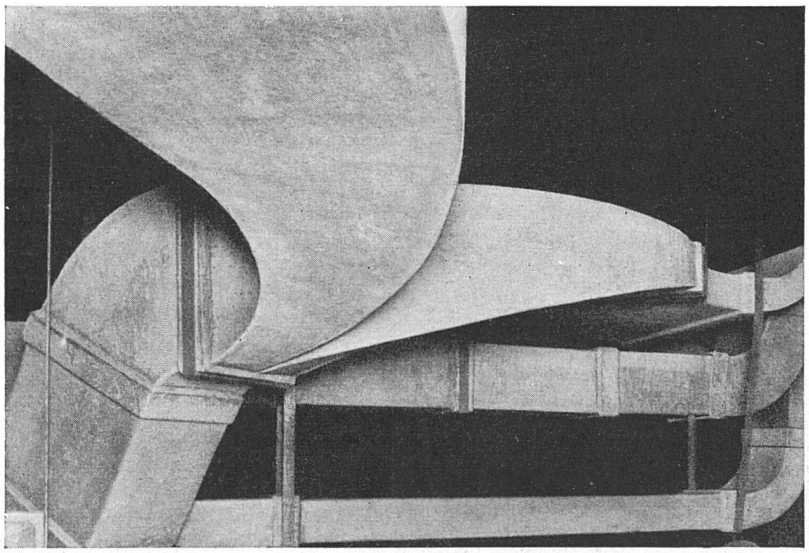

Eternit-Ventilationskanäle

besitzen geringen Reibungswiderstand und schlechte Wärmeleitfähigkeit; sie sind geruchlos und unempfindlich gegen Feuchtigkeit und Frost.

Eternit A.G. NIEDERURNEN TELEPHON 4 15 55

SBC AUSSTELLER