Objekttyp: **Advertising**

Zeitschrift: **Das Werk : Architektur und Kunst = L'oeuvre : architecture et art**

Band (Jahr): **31 (1944)**

PDF erstellt am: **28.05.2024**

Nutzungsbedingungen

Die ETH-Bibliothek ist Anbieterin der digitalisierten Zeitschriften. Sie besitzt keine Urheberrechte an den Inhalten der Zeitschriften. Die Rechte liegen in der Regel bei den Herausgebern.
Die auf der Plattform e-periodica veröffentlichten Dokumente stehen für nicht-kommerzielle Zwecke in Lehre und Forschung sowie für die private Nutzung frei zur Verfügung. Einzelne Dateien oder Ausdrucke aus diesem Angebot können zusammen mit diesen Nutzungsbedingungen und den korrekten Herkunftsbezeichnungen weitergegeben werden.
Das Veröffentlichen von Bildern in Print- und Online-Publikationen ist nur mit vorheriger Genehmigung der Rechteinhaber erlaubt. Die systematische Speicherung von Teilen des elektronischen Angebots auf anderen Servern bedarf ebenfalls des schriftlichen Einverständnisses der Rechteinhaber.

Haftungsausschluss

Alle Angaben erfolgen ohne Gewähr für Vollständigkeit oder Richtigkeit. Es wird keine Haftung übernommen für Schäden durch die Verwendung von Informationen aus diesem Online-Angebot oder durch das Fehlen von Informationen. Dies gilt auch für Inhalte Dritter, die über dieses Angebot zugänglich sind.

Ein Dienst der *ETH-Bibliothek*
ETH Zürich, Rämistrasse 101, 8092 Zürich, Schweiz, www.library.ethz.ch

http://www.e-periodica.ch

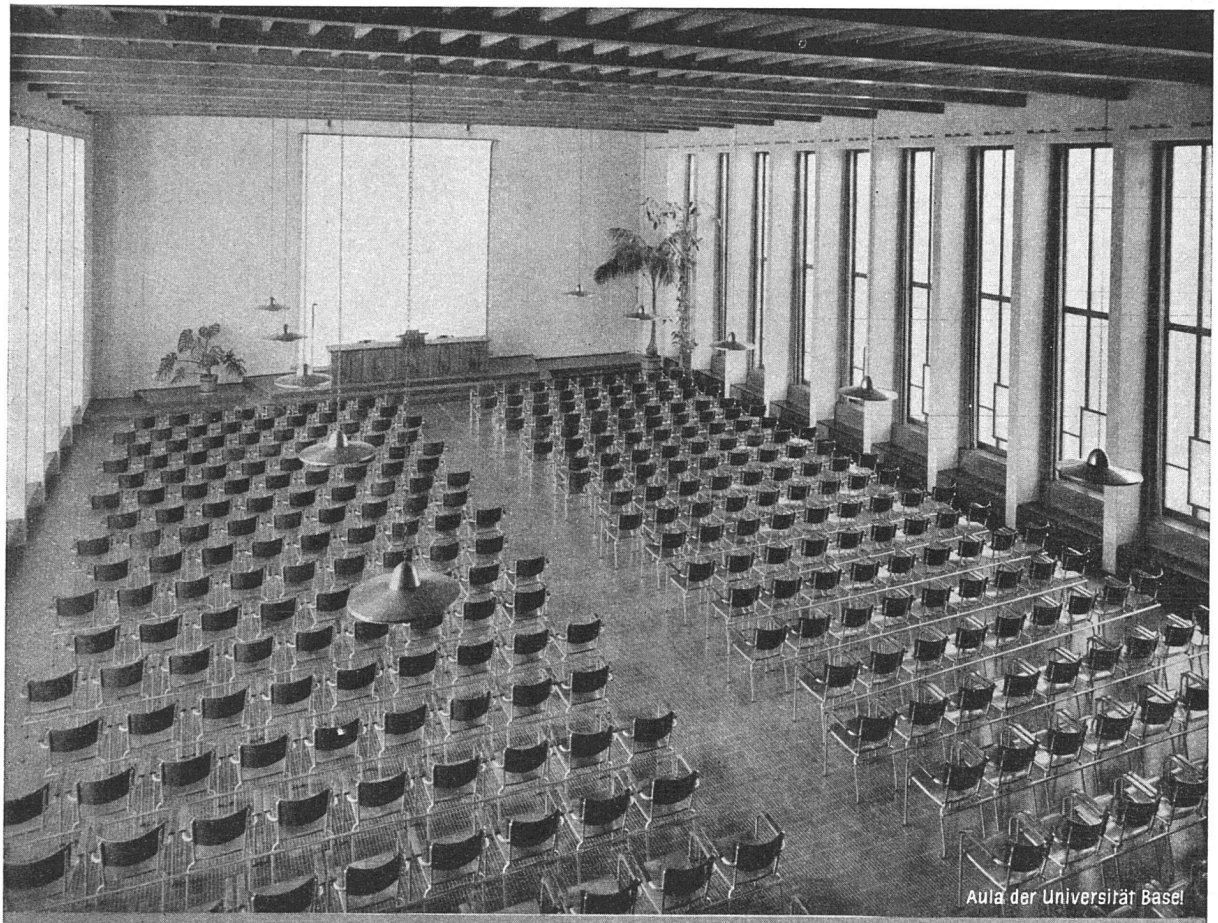
Aula der Universität Basel

Saalbestuhlungen
Krankenmobiliar
Gartenmöbel · Schulmöbel
Metall-und Holzbetten
Luftschutz-und Sanitäts-Mobiliar

Verlangen Sie Kataloge

BASLER EISENMÖBELFABRIK A.G. SISSACH

VORMALS TH. BREUNLIN + CO.

FRÄNKEL + VOELLMY
BASEL · ROSENTALSTRASSE 51
MÖBELWERKSTÄTTEN FÜR DEN INNENAUSBAU

SANDREUTER + CO
BASEL · MARKTPLATZ
POLSTERARBEITEN · VORHÄNGE · TEPPICHE

Z U S A M M E N A R B E I T

Verbesserung der Raumakustik
Geräuschdämmung

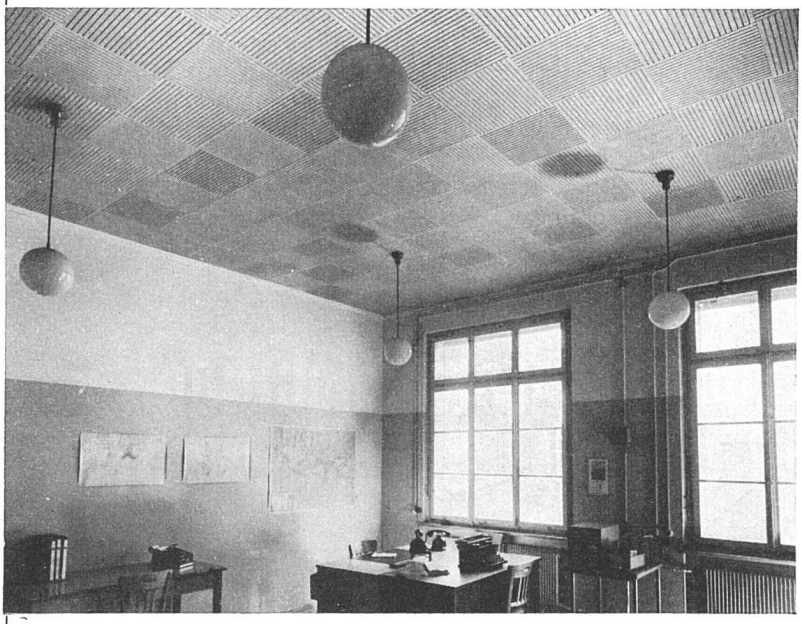

pavatex
Akustik

Bild:
Akustikplatten gerillt 50 x 50 cm
Bureau Dr. A. Wander AG., Bern

Die Firma schreibt darüber:
. . . . teilen wir Ihnen mit, daß die in der Decke verwendeten Pavatex-Akustikplatten ihren Zweck voll und ganz erfüllen. In einem der größeren Büros sind 15 Personen tätig mit 11 Schreibmaschinen, die oft alle gleichzeitig im Betrieb stehen. Ein wirksames Schalldämpfungsmittel war daher absolut notwendig und hat sich in seiner Anwendung wie oben erwähnt zur vollsten Zufriedenheit ausgewirkt . . . .

Auskünfte und technische Beratung durch:
PAVATEX AG., CHAM Telephon 47446
SCHWEIZER HOLZFASER-ISOLIER-BAUPLATTEN